



PEMERINTAH KOTA SAMARINDA
DINAS PERUMAHAN DAN PERMUKIMAN

Website : pkp.samarindakotaku.go.id (Usulan Aspirasi Masyarakat)

Email : pkp.kotaku@gmail.com SMS Pengaduan : 081226888113

Rencana Kerja Tahun 2018

**R E N J
N A**

2018



PEMERINTAH KOTA SAMARINDA
DINAS PERUMAHAN DAN PERMUKIMAN

Jl. Kusuma Bangsa No. 84, Samarinda 75121 ☎ (0541) 731445 Fax. (0541) 201363

Website : pkp.samarindakotaku.go.id ([Usulan Aspirasi Masyarakat](#))

Email : pkp.kotaku@gmail.com SMS Pengaduan ☎ 081226888113

RENJA (Rencana Kerja)

Tahun 2018



WALIKOTA SAMARINDA
PROVINSI KALIMANTAN TIMUR

KEPUTUSAN WALIKOTA SAMARINDA
NOMOR: 050.05/078/HK-KS/II/2017

TENTANG

PEMBENTUKAN TIM PENYUSUN RENCANA KERJA
ORGANISASI PERANGKAT DAERAH KOTA SAMARINDA
TAHUN 2018

WALIKOTA SAMARINDA,

- Menimbang : a. bahwa berdasarkan ayat (1) dan ayat (2) pasal 137 Peraturan Menteri Dalam Negeri Nomor 54 Tahun 2010 Tentang Pelaksanaan Peraturan Pemerintah Nomor 8 Tahun 2008 tentang Tahapan Tata Cara Penyusunan, Pengendalian dan Evaluasi Pelaksanaan Rencana Pembangunan Daerah;
- b. bahwa berdasarkan ayat (2) huruf a Pasal 138 Peraturan Menteri Dalam Negeri Nomor 54 Tahun 2010 Tentang Pelaksanaan Peraturan Pemerintah Nomor 8 Tahun 2008 tentang Tahapan Tata Cara Penyusunan, Pengendalian dan Evaluasi Pelaksanaan Rencana Pembangunan Daerah;
- c. bahwa berdasarkan pertimbangan sebagaimana dimaksud dalam huruf a dan huruf b, perlu ditetapkan dalam Keputusan Walikota tentang membentuk Tim Penyusunan Rencana Kerja Organisasi Perangkat Daerah Kota Samarinda Tahun 2018;
- Mengingat : 1. Undang-Undang Nomor 27 Tahun 1959 tentang Penetapan Undang-Undang Darurat Nomor 3 Tahun 1953 tentang Pembentukan Daerah Tingkat II di Kalimantan sebagai Undang-Undang (Lembaran Negara Tahun 1959 Nomor 72, Tambahan Lembaran Negara Nomor 1820);
2. Undang-Undang Nomor 17 Tahun 2003 tentang Keuangan Negara (Lembaran Negara Republik Indonesia Tahun 2003 Nomor 47, Tambahan Lembaran Negara Republik Indonesia, Nomor 4287);
3. Undang-Undang Nomor 25 Tahun 2004 tentang Sistem Perencanaan Pembangunan Nasional;
4. Undang-Undang Nomor 17 Tahun 2007 tentang Rencana Pembangunan Jangka Panjang (RPJP) Nasional Tahun 2005-2025 (Lembaran Negara Republik Indonesia

- Tahun 2007 Nomor 33, Tambahan Lembaran Negara Republik Indonesia Nomor 4700);
5. Undang-Undang Nomor 26 Tahun 2007 tentang Penataan Ruang;
 6. Undang-Undang Nomor 23 Tahun 2014 tentang Pemerintahan Daerah (Lembaran Negara Tahun 2014 Nomor 244, Tambahan Lembaran Negara Nomor 5587) sebagaimana telah diubah beberapa kali terakhir dengan Undang-Undang Nomor 9 Tahun 2015 tentang Perubahan Kedua Atas Undang-Undang Nomor 23 Tahun 2014 tentang Pemerintahan Daerah (Lembaran Negara Tahun 2015 Nomor 58, Tambahan Lembaran Negara Nomor 5679);
 7. Peraturan Pemerintah Nomor 8 Tahun 2008, tentang Tahapan, Tatacara, Penyusunan, Pengendalian, dan Evaluasi Pelaksanaan Rencana Pembangunan Daerah;
 8. Peraturan Menteri Dalam Negeri Nomor 13 Tahun 2006 tentang Pedoman Pengelolaan Keuangan Daerah sebagaimana telah diubah beberapa kali terakhir dengan Peraturan Menteri Dalam Negeri Nomor 21 Tahun 2011 tentang Perubahan Kedua Atas Peraturan Menteri Dalam Negeri Nomor 13 Tahun 2006 tentang Pedoman Pengelolaan Keuangan Daerah (Berita Negara Tahunn 2011 Nomor 310);
 9. Peraturan Daerah Nomor 4 Tahun 2015 tentang Rencana Pembangunan Jangka Panjang Daerah Kota Samarinda Tahun 2005-2025;
 10. Peraturan Daerah Nomor 5 Tahun 2016 tentang Rencana Pembangunan Jangka Menengah Kota Samarinda Tahun 2016-2021;

MEMUTUSKAN:

Menetapkan
KESATU

- : Membentuk Tim Penyusun Rencana Kerja Organisasi Perangkat Daerah Kota Samarinda Tahun 2018, dengan susunan personalia sebagai berikut:
1. Inspektur Kota Samarinda;
 2. Badan Kepegawaian, Pendidikan dan Pelatihan Kota Samarinda;
 3. Badan Kesatuan Bangsa dan Politik Kota Samarinda;
 4. Badan Penanggulangan Bencana Daerah Kota Samarinda;
 5. Badan Penelitian dan Pengembangan Daerah Kota Samarinda;
 6. Badan Pendapatan Daerah Kota Samarinda;
 7. Badan Pengelolaan Keuangan dan Aset Daerah Kota Samarinda;

8. Badan Perencanaan Pembangunan Daerah Kota Samarinda;
9. Dinas Kearsipan Kota Samarinda;
10. Dinas Kebudayaan Kota Samarinda;
11. Dinas Kesehatan Kota Samarinda;
12. Dinas Komunikasi dan Informatika Kota Samarinda;
13. Dinas Koperasi dan Usaha Kecil Menengah Kota Samarinda;
14. Dinas Kepemudaan dan Olahraga Kota Samarinda;
15. Dinas Kependudukan dan Pencatatan Sipil Kota Samarinda;
16. Dinas Ketahanan Pangan Kota Samarinda;
17. Dinas Lingkungan Hidup Kota Samarinda;
18. Dinas Pariwisata Kota Samarinda;
19. Dinas Pendidikan Kota Samarinda;
20. Dinas Pertanian Kota Samarinda;
21. Dinas Perdagangan Kota Samarinda;
22. Dinas Perikanan Kota Samarinda;
23. Dinas Perindustrian Kota Samarinda;
24. Dinas Perpustakaan Kota Samarinda;
25. Dinas Penanaman Modal dan Pelayanan Terpadu Satu Pintu Kota Samarinda;
26. Dinas Perhubungan Kota Samarinda;
27. Dinas Pengendalian Penduduk dan Keluarga Berencana Kota Samarinda;
28. Dinas Pertanahan Kota Samarinda;
29. Dinas Pemberdayaan Perempuan dan Perlindungan Anak Kota Samarinda;
30. Dinas Pemadam Kebakaran Kota Samarinda;
31. Dinas Pekerjaan Umum dan Penataan Ruang Kota Samarinda;
32. Dinas Perumahan dan Pemukiman Kota Samarinda;
33. Dinas Sosial Kota Samarinda
34. Dinas Tenaga Kerja Kota Samarinda;
35. Satuan Polisi Pamong Praja Kota Samarinda;
36. Sekretariat Daerah Kota Samarinda;
37. Sekretariat DPRD Kota Samarinda;
38. Kecamatan Palaran
39. Kecamatan Samarinda Ilir;
40. Kecamatan Samarinda Kota;
41. Kecamatan Sambutan;
42. Kecamatan Samarinda Seberang;
43. Kecamatan Loa Janan Ilir;
44. Kecamatan Sungai Kunjang;
45. Kecamatan Samarinda Ulu;
46. Kecamatan Samarinda Utara; dan
47. Kecamatan Sungai Pinang.

- KEDUA** : Tim sebagaimana dimaksud diktum Kesatu meliputi:
- a. berasal dari pejabat dan staf OPD bersangkutan yang memiliki kemampuan dan kompetensi di bidang perencanaan dan penganggaran yang paham akan substansi tugas dan fungsi SKPD;
 - b. harus siap bertugas secara penuh dalam menyiapkan dokumen Renja OPD;
 - c. perwakilan dari setiap bidang yang ada di masing-masing SKPD dan diketuai oleh orang yang bertanggungjawab atas perencanaan di SKPD;
 - d. dibuat sesederhana mungkin dan bila dipandang perlu dapat dibantu tenaga ahli advisor.
- KETIGA** : Komposisi dan Susunan keanggotaan tim penyusun Renja OPD sebagaimana dimaksud dalam diktum Kesatu ditetapkan dengan Keputusan Walikota dan terdiri atas:
- Ketua Tim : Kepala OPD
 Sekretaris Tim : Kasubag TU/pejabat lainnya
 Kelompok Kerja : Susunan kelompok kerja tim disesuaikan dengan kebutuhan, yang diketuai oleh kepala unit kerja dengan anggota pejabat/staf OPD dan unsur non pemerintah yang dinilai kompeten sebagai tenaga ahli.
- KEEMPAT** : Tim sebagaimana dimaksud diktum Kesatu dalam melaksanakan tugasnya harus berpedoman pada ketentuan peraturan perundang-undangan dan melaporkan hasil kegiatan Tim serta bertanggung jawab kepada Walikota Samarinda melalui jenjang hierarki yang berlaku.
- KELIMA** : Biaya yang timbul akibat ditetapkannya Keputusan ini dibebankan pada Anggaran Pendapatan dan Belanja Daerah Kota Samarinda Tahun Anggaran 2017.
- KEENAM** : Keputusan ini mulai berlaku pada tanggal ditetapkan.

Ditetapkan di Samarinda
 pada tanggal 27 Februari 2017

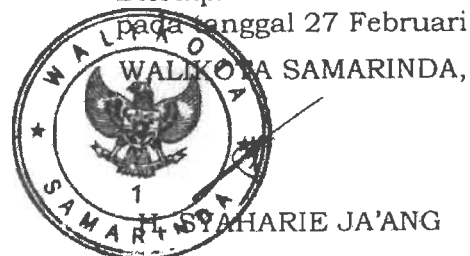

Tembusan :

1. Ketua DPRD Kota Samarinda;
2. Pj. Sekretaris Daerah;
3. Inspektorat Kota Samarinda;
4. Kepala BAPPEDA Kota Samarinda;
5. Kepala OPD di Lingkungan Pemerintah Kota Samarinda.

D:\TITIN\HUKUM\2017\SK WALIKOTA\BAPPEDA\TIM RENJA 2018



PEMERINTAH KOTA SAMARINDA
DINAS PERUMAHAN DAN PERMUKIMAN

Jl. Kusuma Bangsa No. 84, Samarinda 75121 ☎ (0541) 731445 Fax. (0541) 201363
Website : pkp.samarindakotaku.go.id ([Usulan Aspirasi Masyarakat](#))
Email : pkp.kotaku@gmail.com SMS Pengaduan ☎ 081226888113

KEPUTUSAN KEPALA DINAS
Nomor : 800/300/100.08

TENTANG

TIM PENYUSUN RENCANA KERJA
DINAS PERUMAHAN DAN PERMUKIMAN
KOTA SAMARINDA TAHUN 2018

KEPALA DINAS,

- Menimbang : a. bahwa sesuai pasal 137 Peraturan Menteri Dalam Negeri Nomor 54 Tahun 2010 Tentang Pelaksanaan Peraturan Pemerintah Nomor 8 Tahun 2008 tentang Tahapan Tata Cara Penyusunan, Pengendalian dan Evaluasi Pelaksanaan Rencana Pembangunan Daerah, ayat (1) SKPD menyusun Renja SKPD, ayat (2) Renja SKPD sebagaimana dimaksud pada ayat (1), disusun dengan tahapan sebagai berikut : a. Persiapan penyusunan Renja SKPD; b. Penyusunan rancangan Renja SKPD; c. pelaksanaan forum SKPD; dan d. Penetapan Renja SKPD;
- b. bahwa sesuai Keputusan Walikota Samarinda Nomor : 050.05/078/HK-KS/II/2017 tentang Pembentukan TIM Penyusun Rencana Kerja Organisasi Perangkat Daerah Kota Samarinda Tahun 2018;
- c. bahwa berdasarkan pertimbangan sebagaimana dimaksud dalam huruf a, huruf b perlu membentuk Tim Penyusun Rencana Kerja Dinas Perumahan dan Permukiman Kota Samarinda Tahun 2018;
- d. bahwa nama/jabatannya tercantum pada lampiran keputusan dipandang mampu untuk diangkat dan ditetapkan dalam Tim dimaksud.
- Mengingat : 1. Undang-Undang Nomor 27 Tahun 1959 tentang Penetapan Undang-Undang Darurat Nomor 3 Tahun 1953 (Lembaran Negara Tahun 1953 Nomor 9, Tambahan Lembaran Negara Nomor 352) tentang Pembentukan Daerah Tingkat II di Kalimantan sebagai Undang-Undang (Lembaran Negara Tahun 1959 Nomor 72, Tambahan Lembaran Negara Nomor 1820);
2. Undang-Undang Nomor 25 Tahun 2004, tentang Sistem Perencanaan Pembangunan Nasional;
3. Undang-Undang Nomor 23 Tahun 2014, tentang Pemerintahan Daerah;
4. Undang-Undang Nomor 17 Tahun 2007, tentang Rencana Pembangunan Jangka Panjang (RPJP) Nasional Tahun 2005-2025 (Lembaran Negara Republik Indonesia Tahun 2007 Nomor 33, Tambahan Lembaran Negara Republik Indonesia Nomor 4700);

5. Peraturan Pemerintah Nomor 8 Tahun 2008, tentang Tahapan, Tatacara, Penyusunan, Pengendalian, dan Evaluasi Pelaksanaan Rencana Pembangunan Daerah;
6. Peraturan Daerah Nomor 16 Tahun 2015 tentang RPJP Kota Samarinda Tahun 2005-2025;
7. Keputusan Walikota Nomor : 050.05/078/HK-KS/III/2017 tentang Pembentukan TIM Penyusunan Rencana Kerja Organisasi Perangkat Daerah Kota Samarinda Tahun 2018;

MEMUTUSKAN

Menetapkan :

- PERTAMA** : Membentuk Tim Penyusun Rencana Kerja Dinas Perumahan dan Permukiman Kota Samarinda Tahun 2018.
- KEDUA** : Tugas Tim Penyusun Rencana Kerja Dinas Perumahan dan Permukiman Kota Samarinda adalah berkoordinasi dan menyusun Rencana Kerja Dinas Perumahan dan Permukiman Kota Samarinda Tahun 2017 mulai persiapan penyusunan Renja SKPD, penyusunan rancangan Renja SKPD, pelaksanaan forum SKPD dan penetapan Renja SKPD.
- KETIGA** : Tim sebagaimana tersebut diatas dalam melaksanakan tugasnya senantiasa berpedoman pada Peraturan Perundang-undangan yang berlaku.
- KEEMPAT** : Tim sebagaimana tercantum dalam lampiran Surat Keputusan ini merupakan satu kesatuan dan bagian yang tidak terpisahkan dari keputusan ini.
- KELIMA** : Keputusan ini berlaku sejak tanggal ditetapkan dengan ketentuan apabila dikemudian hari terdapat kekeliruan didalam keputusan ini, akan diadakan perubahan sebagaimana mestinya.

Ditetapkan di : Samarinda
Pada tanggal : 06 Maret 2017

Kepala,



Ir. H. Dadang Airlangga N. MMT
Pembina Utama Muda
NIP. 19651127 199301 1 001

Lampiran : **KEPUTUSAN KEPALA DINAS PERUMAHAN DAN PERMUKIMAN KOTA SAMARINDA NOMOR : 800/300/100.08 TENTANG TIM PENYUSUN RENCANA KERJA DINAS PERUMAHAN DAN PERMUKIMAN KOTA SAMARINDA TAHUN 2018.**

TIM PENYUSUN RENCANA KERJA DINAS PERUMAHAN DAN PERMUKIMAN KOTA SAMARINDA TAHUN 2018.

Pengarah :
Kepala Dinas Perumahan dan Permukiman

Koordinator :
1. Sekretaris
2. Kepala Bidang Perumahan
3. Kepala Bidang Permukiman
4. Kepala Bidang Pertamanan dan Pemakaman

Penyusun :
1. Kasubbag. Perencanaan Program dan Keuangan
2. Kasubbag. Umum
3. Kasi Pembinaan Perumahan
4. Kasi Pembangunan Perumahan
5. Kasi Pembangunan PSU
6. Kasi Pembinaan Permukiman
7. Kasi Pembangunan, Pengembangan dan Pemeliharaan Lingkungan
8. Kasi Rehabilitasi Lingkungan Hunian
9. Kasi Pembinaan
10. Kasi Pembangunan
11. Kasi Pemeliharaan
12. 20 staf Dinas Perumahan dan Permukiman

Samarinda, 06 Maret 2017

Kepala,

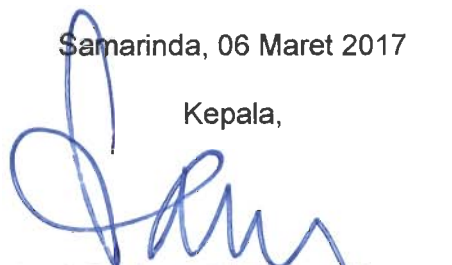

Ir. H. Dadang Airlangga N, MMT
Pembina Utama Muda
NIP. 19651127 199301 1 001



WALIKOTA SAMARINDA
PROVINSI KALIMANTAN TIMUR

KEPUTUSAN WALIKOTA SAMARINDA
NOMOR: 601/280/HK-KS/VII/2017

TENTANG

PENGESAHAN RENCANA KERJA ORGANISASI PERANGKAT DAERAH
KOTA SAMARINDA TAHUN 2018

WALIKOTA SAMARINDA,

- Menimbang : a. bahwa dengan ditetapkannya Peraturan Walikota Samarinda Nomor 16 Tahun 2017 tentang Rencana Kerja Pemerintah Daerah Kota Samarinda Tahun 2018, dan sesuai ketentuan Pasal 152 ayat (4) Peraturan Menteri Dalam Negeri Nomor 54 Tahun 2010 tentang Pelaksanaan Peraturan Pemerintah Nomor 8 Tahun 2008 tentang Tahapan Tata Cara Penyusunan, Pengendalian dan Evaluasi Pelaksanaan Rencana Pembangunan Daerah, Kepala Badan Perencanaan Pembangunan Daerah menyampaikan rancangan Renja Organisasi Perangkat Daerah yang telah sesuai dengan RKPD Daerah kepada Walikota untuk memperoleh pengesahan;
- b. bahwa sesuai ketentuan pasal 154 ayat (1) Peraturan Menteri Dalam Negeri Nomor 54 Tahun 2010 tentang Pelaksanaan Peraturan Pemerintah Nomor 8 Tahun 2008 tentang Tahapan Tata Cara Penyusunan, Pengendalian dan Evaluasi Pelaksanaan Rencana Pembangunan Daerah, Rancangan Renja Organisasi Perangkat Daerah sebagaimana dimaksud dalam Pasal 152 ayat (4), ditetapkan dengan Keputusan Walikota;
- c. bahwa berdasarkan pertimbangan sebagaimana dimaksud dalam huruf a dan huruf b perlu ditetapkan dalam Keputusan Walikota tentang Pengesahan Rencana Kerja Organisasi Perangkat Daerah Kota Samarinda Tahun 2018.
- Mengingat : 1. Undang-Undang Republik Indonesia Nomor 27 Tahun 1959 tentang Penetapan Undang-Undang Darurat Nomor 3 Tahun 1953 tentang Pembentukan Daerah Tingkat II di Kalimantan sebagai Undang-Undang (Lembaran Negara Tahun 1959 Nomor 72, Tambahan Lembaran Negara Nomor 1820);
2. Undang-Undang Nomor 25 Tahun 2004 tentang Sistem Perencanaan Nasional (Lembaran Negara Republik

- Indonesia Tahun 2004 Nomor 104, Tambahan Lembaran Negara Republik Indonesia Nomor 4421);
3. Undang-Undang Nomor 17 Tahun 2007 tentang Rencana Pembangunan Jangka Panjang Nasional Tahun 2005-2025 (Lembaran Negara Republik Indonesia Tahun 2007 Nomor 33, Tambahan Lembaran Negara Republik Indonesia Nomor 4700);
 4. Undang-Undang Republik Indonesia Nomor 23 Tahun 2014 tentang Pemerintahan Daerah (Lembaran Negara Tahun 2014 Nomor 244, Tambahan Lembaran Negara Nomor 5587) sebagaimana telah diubah beberapa kali terakhir dengan Undang-Undang Nomor 9 Tahun 2015 tentang Perubahan Kedua Atas Undang-Undang Nomor 23 Tahun 2014 tentang Pemerintahan Daerah (Lembaran Negara Tahun 2015 Nomor 58, Tambahan Lembaran Negara Nomor 5679);
 5. Peraturan Pemerintah Nomor 8 Tahun 2008 tentang Tahapan, Tata Cara Penyusunan, Pengendalian dan Evaluasi Rencana Pembangunan Daerah (Lembaran Negara Republik Indonesia Tahun 2008 Nomor 21, Tambahan Lembaran Negara Republik Indonesia Nomor 4817);
 6. Peraturan Menteri Dalam Negeri Nomor 54 Tahun 2010 tentang Pelaksanaan Peraturan Pemerintah Nomor 8 Tahun 2008 tentang Tahapan, Tata Cara Penyusunan, Pengendalian dan Evaluasi Pelaksanaan Rencana Pembangunan Daerah;
 7. Peraturan Daerah Kota Samarinda Nomor 4 Tahun 2015 tentang Rencana Pembangunan Jangka Panjang Daerah Kota Samarinda Tahun 2005-2025 (Lembaran Daerah Tahun 2015 Nomor 04);
 8. Peraturan Daerah Kota Samarinda Nomor 4 Tahun 2016 tentang Pembentukan dan Susunan Perangkat Daerah (Lembaran Daerah Kota Samarinda Tahun 2016 Nomor 4);
 9. Peraturan Daerah Kota Samarinda Nomor 5 Tahun 2016 tentang Rencana Pembangunan Jangka Menengah Daerah Kota Samarinda Tahun 2016-2021 (Lembaran Daerah Kota Samarinda Tahun 2016 Nomor 5);
 10. Peraturan Walikota Samarinda Nomor 16 Tahun 2017 tentang Rencana Kerja Pemerintah Daerah Kota Samarinda Tahun 2018 (Berita Daerah Kota Samarinda Tahun 2017 Nomor 16);

MEMUTUSKAN:

- Menetapkan :
KESATU : Mengesahkan Rencana Kerja Organisasi Perangkat Daerah Kota Samarinda Tahun 2018 sebagai berikut:
1. Inspektorat Daerah Kota Samarinda;
 2. Badan Kepegawaian, Pendidikan dan Pelatihan Kota Samarinda;
 3. Badan Kesatuan Bangsa dan Politik Kota Samarinda;
 4. Badan Penanggulangan Bencana Daerah Kota Samarinda;
 5. Badan Penelitian dan Pengembangan Kota Samarinda;
 6. Badan Pendapatan Daerah Kota Samarinda;
 7. Badan Pengelolaan Keuangan dan Aset Daerah Kota Samarinda;
 8. Badan Perencanaan Pembangunan Daerah Kota Samarinda;
 9. Dinas Kearsipan Kota Samarinda;
 10. Dinas Kebudayaan Kota Samarinda;
 11. Dinas Kesehatan Kota Samarinda;
 12. Dinas Komunikasi dan Informatika Kota Samarinda;
 13. Dinas Koperasi dan Usaha Kecil Menengah Kota Samarinda;
 14. Dinas Kepemudaan dan Olahraga Kota Samarinda;
 15. Dinas Kependudukan dan Pencatatan Sipil Kota Samarinda;
 16. Dinas Ketahanan Pangan Kota Samarinda;
 17. Dinas Lingkungan Hidup Kota Samarinda;
 18. Dinas Pariwisata Kota Samarinda;
 19. Dinas Pendidikan Kota Samarinda;
 20. Dinas Pertanian Kota Samarinda;
 21. Dinas Perdagangan Kota Samarinda;
 22. Dinas Perikanan Kota Samarinda;
 23. Dinas Perindustrian Kota Samarinda;
 24. Dinas Perpustakaan Kota Samarinda;
 25. Dinas Penanaman Modal dan Pelayanan Terpadu Satu Pintu Kota Samarinda;
 26. Dinas Perhubungan Kota Samarinda;
 27. Dinas Pengendalian Penduduk dan Keluarga Berencana Kota Samarinda;
 28. Dinas Pertanahan Kota Samarinda;
 29. Dinas Pemberdayaan Perempuan dan Perlindungan Anak Kota Samarinda;
 30. Dinas Pemadam Kebakaran Kota Samarinda;
 31. Dinas Pekerjaan Umum dan Penataan Ruang Kota Samarinda;
 32. Dinas Perumahan dan Pemukiman Kota Samarinda;
 33. Dinas Sosial Kota Samarinda;
 34. Dinas Tenaga Kerja Kota Samarinda;

35. Satuan Polisi Pamong Praja Kota Samarinda;
36. Sekretariat Daerah Kota Samarinda;
37. Sekretariat DPRD Kota Samarinda;
38. Kecamatan Loa Janan Ilir;
39. Kecamatan Samarinda Seberang;
40. Kecamatan Palaran;
41. Kecamatan Sungai Kunjang;
42. Kecamatan Samarinda Kota;
43. Kecamatan Samarinda Ulu;
44. Kecamatan Samarinda Ilir;
45. Kecamatan Samarinda Utara;
46. Kecamatan Sambutan; dan
47. Kecamatan Sungai Pinang.

- KEDUA** : Rencana Kerja Organisasi Perangkat Daerah Kota Samarinda Tahun 2018 sebagaimana dimaksud dalam diktum Kesatu telah sesuai dengan:
- a. Sistematika dan Substansi Penulisan Rencana Kerja Organisasi Perangkat Daerah; dan
 - b. Rencana Strategis Organisasi Perangkat Daerah Kota Samarinda Tahun 2016-2021.
- KETIGA** : Rencana Kerja Organisasi Perangkat Daerah Kota Samarinda Tahun 2018 sebagaimana dimaksud dalam diktum Kesatu merupakan pedoman Organisasi Perangkat Daerah Kota Samarinda dalam menyusun program dan kegiatan prioritas pada tahun berkenaan.
- KEEMPAT** : Kepala Organisasi Perangkat Daerah Pemerintah Kota Samarinda menetapkan Rencana Kerja Organisasi Perangkat Daerah yang telah disepakati dengan hasil verifikasi sebagaimana dimaksud dalam diktum Kesatu paling lama 14 (empat belas) hari setelah Rencana Kerja Organisasi Perangkat Daerah Kota Samarinda Tahun 2018 disahkan oleh Walikota Samarinda.
- KELIMA** : Keputusan Walikota ini mulai berlaku pada tanggal ditetapkan.

Ditetapkan di Samarinda
pada tanggal 03 Juli 2017



H. SYAHARIE JA'ANG

Tembusan:

1. Gubernur provinsi kalimantan timur;
2. Ketua DPRD kota samarinda;
3. Inspektorat Daerah Kota Samarinda;
4. Kepala Badan Perencanaan Pembangunan Daerah Kota Samarinda;
5. Kepala Badan Pengelolaan Keuangan Dan Aset Daerah Kota Samarinda;
6. Para Kepala SKPD Di Lingkungan Kota Samarinda.

D:\TITIN\HUKUM\2017\SK WALIKOTA\BAIPEDA\PENGESAHAN RENJA 2018



PEMERINTAH KOTA SAMARINDA
DINAS PERUMAHAN DAN PERMUKIMAN

Jl. Kusuma Bangsa No. 84, Samarinda 75121 ☎ (0541) 731445 Fax. (0541) 201363

Website : pkp.samarindakotaku.go.id ([Usulan Aspirasi Masyarakat](#))

Email : pkp.kotaku@gmail.com SMS Pengaduan ☎ 081226888113

KEPUTUSAN
KEPALA DINAS PERUMAHAN DAN PERMUKIMAN
KOTA SAMARINDA
NOMOR : 800/321/100.08

TENTANG

RENCANA KERJA (RENJA)
DINAS PERUMAHAN DAN PERMUKIMAN
KOTA SAMARINDA TAHUN 2018

KEPALA DINAS PERUMAHAN DAN PERMUKIMAN
KOTA SAMARINDA

- Menimbang : a. Sesuai Rencana Strategis Dinas Perumahan dan Permukiman Kota Samarinda Tahun 2016 – 2021;
- b. bahwa sesuai dengan hirarki dokumen perencanaan dengan telah disusunnya Rencana Strategis harus diterjemahkan dalam suatu rencana kerja setiap tahun;
- c. bahwa berdasarkan pertimbangan sebagaimana dimaksud pada huruf a dan b diatas perlu diterbitkan Keputusan Kepala Perumahan dan Permukiman Kota Samarinda tentang Rencana Kerja Dinas Perumahan dan Permukiman Kota Samarinda Tahun 2017.
- Mengingat : 1. Undang-undang Nomor 25 Tahun 2004 tentang Sistem Perencanaan Pembangunan Nasional (Lembaran Negara Republik Indonesia Tahun 2004 Nomor 104, Tambahan Lembaran Negara Republik Indonesia Nomor 4421);
2. Undang-Undang Nomor 32 Tahun 2004 tentang Pemerintahan Daerah (Lembaran Negara Republik Indonesia Tahun 2004 Nomor 125, Tambahan Lembaran Negara Republik Indonesia Nomor 4437) sebagaimana telah diubah beberapa kali terakhir dengan Undang-Undang Nomor 12 Tahun 2008 (Lembaran Negara Republik Indonesia Tahun 2008 Nomor 59, Tambahan Lembaran Negara Republik Indonesia Nomor 4844);
3. Undang-undang Nomor 17 Tahun 2007 tentang Rencana Pembangunan Jangka Panjang Nasional Tahun 2005-2025 (Lembaran Negara Republik Indonesia Tahun 2007 Nomor 58, Tambahan Lembaran Negara Republik Indonesia Nomor 4720);

4. Peraturan Pemerintah Nomor 31 Tahun 1950 tentang Berlakunya Undang-undang Nomor 2, 3, 10 dan 11 Tahun 1950;
5. Peraturan Pemerintah Republik Indonesia Nomor 39 Tahun 2006 tentang Tata Cara Pengendalian dan Evaluasi Pelaksanaan Rencana Pembangunan (Lembaran Negara Republik Indonesia Tahun 2006 Nomor 96, Tambahan Lembaran Negara Republik Indonesia Nomor 4663);
6. Peraturan Pemerintah Republik Indonesia Nomor 40 Tahun 2006 tentang Tata Cara Penyusunan Rencana Pembangunan Nasional (Lembaran Negara Republik Indonesia Tahun 2006 Nomor 97, Tambahan Lembaran Negara Republik Indonesia Nomor 4664);
7. Peraturan Daerah Samarinda tentang RPJMD Tahun 2016 - 2020;
8. Peraturan Daerah Kota Samarinda Nomor 06 Tahun 2008 tentang Urusan Pemerintahan Yang Menjadi Kewenangan Pemerintahan Daerah Kota Samarinda Dalam Pelaksanaan Otonomi Daerah;
9. Peraturan Daerah Kota Samarinda Nomor 11 Tahun 2008 tentang Organisasi dan Tata Kerja Dinas Daerah Kota Samarinda;
10. Peraturan Daerah Kota Samarinda Nomor 4 Tahun 2016 Tentang Pembentukan dan Susunan Perangkat Daerah;
11. Peraturan Walikota Samarinda Nomor : 026 Tahun 2016, tentang Susunan Organisasi, Tata Kerja, Tugas, Fungsi, Dan Rincian Tugas Dinas Perumahan Dan Permukiman Kota Samarinda.

MEMUTUSKAN :

Menetapkan : **KEPUTUSAN KEPALA DINAS PERUMAHAN DAN PERMUKIMAN KOTA SAMARINDA TENTANG RENCANA KERJA (RENJA) DINAS PERUMAHAN DAN PERMUKIMAN KOTA SAMARINDA TAHUN 2018.**

Pasal 1

- (1) Rencana Kerja (RENJA) Dinas Perumahan dan Permukiman Kota Samarinda Tahun 2018 disusun dengan berpedoman pada Perencanaan Strategis (RENSTRA) Dinas Perumahan dan Permukiman Kota Samarinda Tahun 2016-2021 dan Dokumen Rencana Kerja Pemerintah Daerah (RKPD) yang telah ditetapkan menjadi Peraturan Kepala Daerah.

- (2) Rencana Kerja (RENJA) sebagaimana dimaksud pada ayat (1) berkedudukan dan berfungsi sebagai dokumen perencanaan sebagai acuan dalam penyusunan Rencana Kerja dan Anggaran (RKA) - SKPD setelah memperhatikan Kebijakan Umum Anggaran (KUA) serta Prioritas Plafon Anggaran Sementara (PPAS) dalam melaksanakan program dan kegiatan untuk mencapai tujuan pembangunan yang ditetapkan pada tahun 2018.

Pasal 2

Sistematika RENJA Dinas Perumahan dan Permukiman Kota Samarinda Tahun 2018, meliputi :

- Bab I : Pendahuluan
- Bab II : Evaluasi Pelaksanaan Renja Dinas Perumahan dan Permukiman Kota Samarinda Tahun 2017
- Bab III : Tujuan, Sasaran, Program dan Kegiatan
- Bab IV : Penutup

Pasal 3

RENJA sebagaimana dimaksud dalam Pasal 2 tercantum dalam Lampiran Keputusan ini.

Pasal 4

Keputusan ini mulai berlaku pada tanggal ditetapkan dan dilaksanakan pada tahun anggaran 2018.

Ditetapkan di Samarinda
pada tanggal 18 Juli 2017

Kepala,

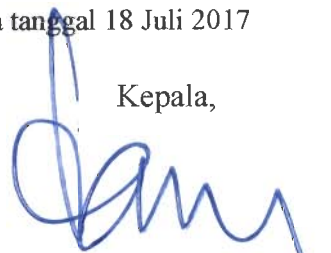

Ir. H. Dadang Airlangga N. MMT
Pembina Utama Muda
NIP. 19651127 199301 1 001

DAFTAR ISI

HAL

HALAMAN JUDUL

SK WALIKOTA TENTANG TIM PENYUSUN RENJA

SK KEPALA DINAS TENTANG TIM PENYUSUN RENJA

SK WALIKOTA TENTANG PENGESAHAN RENJA

SK KEPALA DINAS TENTANG PENETAPAN RENJA

DAFTAR ISI

DAFTAR GAMBAR

DAFTAR TABEL

I. PENDAHULUAN

1.1. Latar Belakang	1
1.2. Landasan Hukum	2
1.3. Maksud dan Tujuan	4
1.4. Sistematika Penulisan	5

II. EVALUASI PELAKSANAAN RENJA DINAS PERUMAHAN DAN PERMUKIMAN TAHUN 2017

2.1. Evaluasi Pelaksanaan Renja Tahun 2017 dan Capaian Renstra Dinas Perumahan Dan Permukiman	7
2.2. Analisis Kinerja Pelayanan Dinas Perumahan Dan Permukiman Kota Samarinda	26
2.3. Isu-Isu Penting Penyelenggaraan Tugas Dan Fungsi Dinas Perumahan Dan Permukiman	32
2.4. Review Terhadap Rancangan Awal RKPD	60
2.5. Penelaahan Usulan Program dan Kegiatan Masyarakat	169

III. TUJUAN, SASARAN, PROGRAM DAN KEGIATAN

3.1. Telaahan Terhadap Kebijakan Nasional	177
3.2. Tujuan Dan Sasaran Renja Dinas Perumahan dan Permukiman Kota Samarinda	179
3.3. Program dan Kegiatan Tahun 2018	181

IV. PENUTUP 205

LAMPIRAN

DAFTAR GAMBAR

	HAL
Gambar 2.1. Struktur Organisasi Dinas Perumahan dan Permukiman Kota Samarinda	33

DAFTAR TABEL

	HAL
Tabel 2.1. Rekapitulasi Evaluasi Hasil Pelaksanaan Renja SKPD dan Pencapaian Renstra SKPD s/d Tahun 2017	8
Tabel 2.2. Pencapaian Kinerja Pelayanan Dinas Perumahan dan Permukiman Kota Samarinda	30
Tabel 2.3. Review Rancangan Awal RKPD Tahun 2018 Kota Samarinda	61
Tabel 2.4. Rekap Hasil Musrenbang Kecamatan Dinas Perumahan dan Permukiman Kota Samarinda Tahun Anggaran 2018	169
Tabel 3.1. Identifikasi Kebijakan Nasional dan Propinsi Kota Samarinda	178

1.1. LATAR BELAKANG

Semakin meningkatnya jumlah penduduk Kota Samarinda maka dapat dicermati bahwa kepadatannya menunjukkan adanya pemusatan penduduk terutama di perkotaan, hal ini disebabkan oleh kondisi geografis dan potensi kebutuhan. Terkait dengan permasalahan tersebut akan mengandung konsekuensi timbulnya masalah kesehatan, perumahan dan penyediaan berbagai prasarana pendukung yang diperlukan, sementara sumber daya alam cenderung semakin berkurang.

Secara garis besar permasalahan pokok bidang perumahan dan permukiman meliputi : rendahnya tingkat pemenuhan kebutuhan perumahan yang layak dan terjangkau, serta menurunnya kualitas permukiman dengan masih besarnya luasan kawasan kumuh diperkotaan. Adapun permasalahan pokok air bersih meliputi : rendahnya peningkatan pelayanan air minum di perkotaan dan perdesaan, dan daerah rawan air. Sedangkan permasalahan pokok air limbah adalah masih terbatasnya pelayanan pengolahan sistim air limbah terpusat (sistim sewerage), serta belum memadainya pelayanan sanitasi yang hal itu akan dapat memberikan kontribusi pencemaran terhadap air permukaan dan air tanah.

Untuk meningkatkan kesejahteraan masyarakat di Kota Samarinda, maka Pemerintah Kota Samarinda melaksanakan berbagai program dan kegiatan yaitu salah satunya di bidang pembangunan infrastruktur. Agar capaian setiap kegiatan pembangunan itu berjalan efektif, efisien dan tepat sasaran sesuai dengan kebutuhan maka perlu disusun suatu perencanaan yang terarah sesuai dengan Undang-Undang No. 25 Tahun 2004 Tentang Sistem Perencanaan Pembangunan Nasional dan Undang-Undang No. 32 Tahun 2001 Tentang Pemerintah Daerah.

Renja Dinas Perumahan dan Permukiman Kota Samarinda ini merupakan aplikasi dari Rancangan Rencana Kerja Pemerintah Daerah (RKPD) Kota

Samarinda yang berisi mengenai Kebijakan Pembangunan yang akan dilaksanakan pada Tahun 2018.

Dengan tersusunnya Rencana Kerja (Renja) Dinas Perumahan dan Permukiman Kota Samarinda diharapkan lebih lanjut dapat disusun tahapan pencapaian hasil secara lebih obyektif untuk dapat memberikan komitmen dan orientasi target dan sasaran pada masa depan.

1.2. LANDASAN HUKUM

Amanat UUD 1945 tersebut secara hierarki dijabarkan dalam Undang-Undang, Peraturan Pemerintah maupun Keputusan-keputusan, yang antara lain meliputi :

- a. Undang-Undang Nomor 20 Tahun 2011 Tentang Rumah Susun;
- b. Undang-Undang Nomor 1 Tahun 2011 tentang Perumahan dan Kawasan Permukiman;
- c. Undang-Undang Nomor 32 Tahun 2007 Tentang Perlindungan dan Pengelolaan Lingkungan Hidup;
- d. Undang-Undang Nomor 18 Tahun 2008 Tentang Pengelolaan Sampah;
- e. Peraturan Daerah No. 4 Tahun 2015 Tentang Rencana Pembangunan Jangka Panjang Daerah Tahun 2005 – 2025;
- f. Peraturan Daerah No. 4 Tahun 2016 Tentang Pembentukan dan Susunan Perangkat Daerah;
- g. Peraturan Daerah No. 5 Tahun 2016 Tentang Rencana Pembangunan Jangka Menengah Daerah (RPJMD) Kota Samarinda Tahun 2016-2021.

Adapun peraturan-peraturan terkait dengan dokumen perencanaan pembangunan yang menjadi landasan penyusunan Rencana Kerja (Renja) ini adalah :

1. Undang-Undang Nomor 25 tahun 2004 tentang Sistem Perencanaan Pembangunan Nasional (Lembaran Negara Republik Indonesia Tahun 2004 Nomor 104, Tambahan Lembaran Negara Republik Indonesia Nomor 4421);

2. Undang-Undang Nomor 32 tahun 2004 tentang Pemerintahan Daerah (Lembaran Negara Republik Indonesia Tahun 2004 Nomor 125, Tambahan Lembaran Negara Republik Indonesia Nomor 4437) sebagaimana telah diubah beberapa kali, terakhir dengan Undang-Undang Nomor 12 Tahun 2008 tentang Perubahan Kedua Atas Undang-Undang Nomor 32 Tahun 2004 tentang Pemerintahan Daerah (Lembaran Negara Republik Indonesia Tahun 2008 Nomor 59, Tambahan Lembaran Negara Republik Indonesia Nomor 4844);
3. Peraturan Pemerintah Nomor 58 tahun 2005 tentang Pengelolaan Keuangan Daerah;
4. Peraturan Pemerintah Nomor 38 tahun 2007 tentang Pembagian Urusan Pemerintahan Antara Pemerintah, Pemerintah Daerah Provinsi, dan Pemerintah Daerah Kabupaten/Kota;
5. Peraturan Pemerintah Nomor 39 tahun 2007 tentang Pengelolaan Keuangan Negara/Daerah;
6. Peraturan Pemerintah Nomor 41 tahun 2007 tentang Organisasi Perangkat Daerah;
7. Peraturan Pemerintah Nomor 8 Tahun 2008 tentang Tahapan, Tata Cara Penyusunan, Pengendalian dan Evaluasi Pelaksanaan Rencana Pembangunan Daerah;
8. Permendagri Nomor 13 tahun 2006 tentang Pedoman Pengelolaan Keuangan Daerah;
9. Permendagri Nomor 59 tahun 2007 tentang Perubahan Permendagri Nomor 13 tahun 2006 tentang Pedoman Pengelolaan Keuangan Daerah;
10. Peraturan Menteri Dalam Negeri Nomor 54 Tahun 2010, tentang Pelaksanaan Peraturan tentang Pelaksanaan Peraturan Pemerintah Nomor 8 Tahun 2008 Tentang Tahapan, Tata Cara Penyusunan, Pengendalian Dan Evaluasi Pelaksanaan Rencana Pembangunan Daerah;

11. PERDA Nomor 13 Tahun 1988, tentang Perubahan Pertama Peraturan Daerah Kodya Dati II Samarinda Nomor 1 Tahun 1981, tentang Pembentukan BAPPEDA Kodya Dati II Samarinda ;
12. PERDA Nomor 03 Tahun 2001, tentang Kedudukan BAPPEDA sebagai Lembaga Teknis di Bidang Perencanaan Daerah ;
13. Peraturan Daerah Kota Samarinda Nomor 16 Tahun 2013, tentang Organisasi dan Tata Kerja Inspektorat, Badan Perencanaan Pembangunan Daerah dan Lembaga Teknis Daerah Kota Samarinda;
14. Peraturan Daerah Kota Samarinda Nomor 7 Tahun 2011, tentang Rencana Pembangunan Jangka Menengah Daerah Kota Samarinda Tahun 2011-2015.
15. Peraturan Daerah Kota Samarinda Nomor 4 Tahun 2015, tentang Rencana Pembangunan Jangka Panjang Daerah Kota Samarinda Tahun 2005-2025.
16. Peraturan Walikota Samarinda Nomor 31 Tahun 2014, tentang Perubahan Ketiga Atas Peraturan Walikota Samarinda Nomor 24 Tahun 2008 Tentang Penjabaran Tugas, Fungsi dan Tata Kerja Struktur Organisasi Badan Perencanaan Pembangunan Daerah (BAPPEDA).
17. Peraturan Walikota Samarinda Nomor 10 Tahun 2016 tentang Rencana Kerja Pemerintah Daerah (RKPD) Kota Samarinda Tahun 2017.

1.3. MAKSUD DAN TUJUAN

RENJA Dinas Perumahan dan Permukiman Kota Samarinda disusun dengan maksud agar Terdapat adanya pedoman bagi pelaksanaan program dan kegiatan yang akan dilaksanakan sehingga sasaran yang akan dicapai dapat terwujud.

Sedangkan tujuan penyusunan RENJA Dinas Perumahan dan Permukiman Kota Samarinda adalah sebagai berikut :

1. Sebagai acuan dan dasar bagi penggunaan sumber-sumber pendanaan program dan kegiatan sehingga dapat dimanfaatkan secara efisien dan efektif.
2. RENJA berisikan program dan kegiatan Dinas Perumahan dan Permukiman Kota Samarinda Tahun 2018 yang mengacu pada Renstra 2016-2021.
3. Digunakan untuk dapat menyusun skala prioritas dan sebagai alat ukur dan standar dalam melaksanakan pengawasan dan evaluasi pelaksanaan program dan kegiatan.

1.4. SISTEMATIKA PENULISAN

Rencana Kerja Dinas Perumahan dan Permukiman Kota Samarinda ini disusun dengan sistematika penulisan sebagai berikut :

BAB I PENDAHULUAN

- 1.1. Latar Belakang
- 1.2. Landasan Hukum
- 1.3. Maksud dan Tujuan
- 1.4. Sistematika Penulisan

BAB II EVALUASI PELAKSANAAN RENJA DINAS PERUMAHAN DAN PERMUKIMAN TAHUN 2017

- 2.1. Evaluasi Pelaksanaan Renja Tahun 2017 dan Capaian Renstra Dinas Perumahan dan Permukiman
- 2.2. Analisis Kinerja Pelayanan Dinas Perumahan dan Permukiman
- 2.3. Isu-isu Penting Penyelenggaraan Tugas dan Fungsi Dinas Perumahan dan Permukiman
- 2.4. Review terhadap Rancangan Awal RKPD
- 2.5. Penelaahan Usulan Program dan Kegiatan Masyarakat

BAB III TUJUAN, SASARAN, PROGRAM DAN KEGIATAN

- 3.1. Telaahan Terhadap Kebijakan Nasional
- 3.2. Tujuan dan Sasaran Renja Dinas Perumahan Permukiman
- 3.3. Program dan Kegiatan Tahun 2018

BAB IV PENUTUP

2.1. EVALUASI PELAKSANAAN RENJA TAHUN 2017 DAN CAPAIAN RENSTRA DINAS PERUMAHAN DAN PERMUKIMAN

Sebagaimana amanat Peraturan Menteri Dalam Negeri Nomor 54 Tahun 2010 Tentang Pelaksanaan Peraturan Pemerintah Nomor 8 Tahun 2008 Tentang Tahapan Tata cara Penyusunan, Pengendalian Dan Evaluasi Pelaksanaan Rencana Pembangunan Daerah, setiap dokumen perencanaan harus dievaluasi dalam pelaksanaannya. Oleh karena itu Renja Dinas Perumahan dan Permukiman Kota Samarinda Tahun 2017 juga harus dilakukan evaluasi. RENJA Dinas Perumahan dan Permukiman Kota Samarinda pada dasarnya menyajikan pengukuran terhadap hasil kinerja kegiatan yang telah dilaksanakan oleh Dinas Perumahan dan Permukiman Kota Samarinda selama tahun 2017. Penetapan indikator kinerja ini diikuti dengan penetapan besaran indikator kinerja untuk masing-masing jenis indikator yang telah ditetapkan dalam pelaksanaan program/kegiatan. Evaluasi hasil pelaksanaan Rencana Kerja Organisasi Perangkat Daerah (OPD) Dinas Perumahan dan Permukiman Kota Samarinda Tahun 2017 (tahun berjalan) adalah sebagaimana tersebut dalam tabel di bawah :

BAB II
EVALUASI PELAKSANAAN RENJA DINAS
PERUMAHAN DAN PERMUKIMAN TAHUN 2017

Tabel 2.1 Rekapitulasi Evaluasi Hasil Pelaksanaan Renja SKPD dan Pencapaian Renstra SKPD s/d Tahun 2017

Kode	Urusan/Bidang Urusan Pemerintah Daerah dan Program/Kegiatan	Indikator Kinerja Program (Outcome)/Kegiatan (output)	Indikator Kinerja/Capaian Program (Renstra SKPD) Tahun 2016 - 2021					Realisasi Target Kinerja Hasil dan Kegiatan tahun 2015	Target dan Realisasi Kinerja Program dan Kegiatan Tahun 2016		Target Program dan Kegiatan (Renja SKPD Tahun 2017)	Perkiraan Realisasi Capaian Target Renstra SKPD s/d tahun berjalan (2017)	Tingkat Capaian Realisasi Target Renstra (%)
			Satuan	2016	2017	2018	2019		2020	2021			
1		3	4	5	6	7	8 = (7/6)	9	10 = (5+7+9)	11 = (10/4)			
	Program Pelayanan Administrasi Perkantoran												
	1. Penyediaan jasa komunikasi, sumber daya air dan listrik.												
	2. Penyediaan alat tulis kantor												
	3. Penyediaan barang cetakan dan penunjang												
	4. Penyediaan komponen instalasi listrik / pemenerangan bangunan kantor												
	5. Penyediaan Perawatan dan Pertandaan Kantor												
	6. Road-map koordinasi dan konsultasi ke luar daerah												
	7. Penyediaan Jasa Administrasi Perkantoran												
	8. Penyelenggaraan kegiatan lain undangan												
	Program Peningkatan Prasarana dan Sarana Aparatur												
	9. Pemeliharaan rutin / berkala gedung kantor												
	10. Pemeliharaan rutin / berkala kendaraan dinas / operasional												
	11. Pemeliharaan rutin / berkala perlengkapan dan peralatan kantor												
	12. Penyediaan sarana gedung kantor												
	Program Peningkatan Disiplin Aparatur												
	13. Pemadaan Pakaian Dinas beserta kelengkapan												
	14. Pemadaan Pakaian Kerja Inseam												
	Program Peningkatan Kapasitas sumber daya aparatur												
	15. Peningkatan SDM dan Penilaian Pengetahuan Administrasi												
	Program Peningkatan Pengembangan Sistem Pelaporan Capaian Kinerja dan Keuangan												
	16. Peningkatan pengembangan sistem laporan												
	17. Monitoring dan Evaluasi Pelaksanaan Kegiatan di Lingkungan Dinas												
	18. Peningkatan Data Base PPNPN												
	19. Identifikasi Pengembangan Data SIPD Dinas PKP Kota Samarinda												
	20. Penyusunan RPKM/RP2JM, RENSTRA, RENJA dan Laporan Keuangan												
	21. Peningkatan Sumber daya Aparatur Dinas Optis Karya dan Tata Kota Samarinda												
	22. Monitoring dan Evaluasi Pelaksanaan Kegiatan di Lingkungan Dinas Kota Karya dan Tata Kota Samarinda												
	23. Pemeliharaan Data Identifikasi Jalan Lingkungan dan Drainase di 10 Kecamatan Se Kota Samarinda												
	24. Pemeliharaan Data Base Kelembagaan												
	25. Tindak Lanjut Kelembagaan												

BAB II EVALUASI PELAKSANAAN RENJA DINAS PERUMAHAN DAN PERMUKIMAN TAHUN 2017

Kode	Urusan/Bidang Urusan Pemerintah Daerah dan Program/Kegiatan	Indikator Kinerja Program (outcomes)/kegiatan (output)	Indikator Kinerja Capaian Program (Renstra SKPD) Tahun 2016 - 2021					Realisasi Target Kinerja Hasil dan Keluaran Kegiatan tahun 2015	Target dan Realisasi Kinerja Program dan Kegiatan Tahun 2016			Target Program dan Kegiatan (Renja SKPD Tahun 2017)	Perkiraan Realisasi Capaian Target Renstra SKPD s/d tahun berjalan (2017)			
			Sasaran	2016	2017	2018	2019		2020	2021	6		7	8 = (7/6)	Realisasi Capaian Program dan Kegiatan s/d tahun berjalan (tahun 2017) Semester 1	Tingkat Capaian Realisasi Target Renstra (%)
1	2	3	4	5	6	7	8	9	10	11	12	13	14			
	26	Pembinaan Pengawasan dan Pengendalian Serta Pengembangan Jasa Konstruksi di Bidang Keperencanaan						99,34%								
	27	Monitoring Penataan dan Pengendalian Bangunan di Kota Samarinda						98,16%	100%	99,95%	99,95%					
	28	Pembinaan Dokumen Lingkungan (AMDAL/UKL-UPJ)						89,02%								
	29	Pemasangan Paket Sampah dan Pohon Nanas Iklan						98,26%								
	30	Pertemuan RDTK dan Perantau Zonasi						99,93%								
	31	WEB GIS bangunan Pemerintah Kota Samarinda						100%								
	32	Peninjauan P.I.PBK Tahun 2015						82,93%								
	33	Pengawasan, Kelayakan Dan tata bangunan 10 Kecamatan di Kota Samarinda						98,27%	100%	78,27%	78,27%					
	34	Peninjauan P.I.PBK														
	Program Pengembangan Perumahan dan Kawasan Permukiman															
	35	Peningkatan Prasarana Sarana dan Utilitas (PSU) Perumahan di Kota Samarinda		0	30	61	100	100								
	36	Pembangunan Prasarana Sarana dan Utilitas (PSU) Kawasan Permukiman di Kota Samarinda		0,49	0,39	0,29	0,19	0,09								
	22	Pembangunan Prasarana Sarana dan Utilitas (PSU) Kawasan Permukiman di Kota Samarinda														
	23	Rehabilitasi dan / Perencanaan Permukiman Kumuh di Kota Samarinda (Konako)		100	100	100	100	100								
	24	Rehabilitasi Jalan, Lembaran dan Drainase pada Permukiman Kumuh di Kota Samarinda (Konako)		65	69	75	80	90	100							
	25	Pembangunan Jalan Lingkungan, Gang dan Drainase Perumahan dan Kawasan Permukiman di Kota Samarinda (Program Asrama Benk (aksi)														
	26	Pembangunan Jalan Lingkungan, Gang dan Drainase di Kecamatan Sambutan														
	27	Pembangunan Jalan Lingkungan Gang dan Drainase di Kecamatan Loa Jauh Jir														
	28	Pembangunan Jalan Lingkungan Gang dan Drainase di Kecamatan Palaran														
	29	Pembangunan Jalan Lingkungan Gang dan Drainase di Kecamatan Samarinda Jir														
	30	Pembangunan Jalan Lingkungan Gang dan Drainase di Kecamatan Samarinda Kota														
	31	Pembangunan Jalan Lingkungan Gang dan Drainase di Kecamatan Samarinda seberang														
	32	Pembangunan Jalan Lingkungan Gang dan Drainase di Kecamatan Samarinda Ulu														
	33	Pembangunan Jalan Lingkungan Gang dan Drainase di Kecamatan Sunais Kuning														
	34	Pembangunan Jalan Lingkungan Gang dan Drainase di Kecamatan Samarinda Utara														
	35	Pembangunan Jalan Lingkungan Gang dan Drainase di Kecamatan Senget Pinnas														
	36	Pembangunan Kawasan Siap Bangun (Kasiba) dan/atau Lingkungan Siap Bangun (Lisiba) di Kota Samarinda														

BAB II
EVALUASI PELAKSANAAN RENJA DINAS
PERUMAHAN DAN PERMUKIMAN TAHUN 2017

Kode	Urusan/Bidang Urusan Pemerintah Daerah dan Program/Kegiatan	Indikator Kinerja Program (output)	Indikator Kinerja Capaian Program (Renstra SKPD) Tahun 2016 - 2021					Target dan Realisasi Kinerja Program dan Kegiatan Tahun 2016		Target Program dan Kegiatan (Renja SKPD Tahun 2017)	Perkiraan Realisasi Capaian Target Renstra SKPD s/d tahun berjalan (2017)			
			Satuan	2016	2017	2018	2019	2020	2021		Target Renja SKPD Tahun 2016	Realisasi Renja SKPD Tahun 2016	Realisasi Capaian Program dan Kegiatan s/d tahun berjalan (tahun 2017) Semester 1	Tingkat Capaian Realisasi Target Renstra (%)
1		3		4				5	6	7	8 = (7/6)	9	10 = (5+7+9)	11 = (10/4)
	37	Pembangunan rumah Khusus untuk Relokasi Penduduk di Bantaran SKM												
	38	Pembangunan PSU Perumahan Khusus untuk Relokasi SKM												
	39	Pembangunan Kawasan Permukiman Khusus (Perumahan Nelayan dan Rawan Bencana)												
	40	Pembangunan Rumah Sani di Kota Samarinda												
	41	Pembangunan Perumahan Korpri Kota Samarinda												
	42	Pembangunan PSU Perumahan Korpri Kota Samarinda												
	43	Pembangunan Rumah Negeri (Rumah Dinas Sekeloa)												
	44	Pembangunan point Sosial terpadu di Kota Samarinda												
	45	Pembangunan Rumah Aman di Kota Samarinda												
	46	Pembangunan Gapura selamat di Kota Samarinda												
	47	Pembangunan Gapura Jalan dan Gang di Kota Samarinda												
	48	Monitoring & evaluasi Kegiatan Pembangunan Perumahan dan Kawasan Permukiman di Kota Samarinda												
	49	Penyusunan Pedoman Penerbitan SKBG Perumahan dan Kawasan Permukiman												
	50	Penerbitan SKBG Perumahan dan Kawasan Permukiman												
	51	Penyusunan Pedoman Layanan Serdikas dan Registrasi tentang perencanaan dan perencanaan rumah serta perencanaan PSU tingkat kemampuan kecil												
	52	Penerbitan Serdikas bagi orang dan badan bukan yang melaksanakan perencanaan dan perencanaan rumah serta perencanaan PSU tingkat kemampuan kecil												
	53	Penyusunan dan revisi standar perumahan												
	54	Perencanaan Teknis, DED, DEAD, Desain Teknis, Proposal Teknik, dan Desain N-1 Bidang Perumahan												
	55	Pengawasan Teknis, DED, DEAD, Desain Teknis, Proposal Teknik, dan Desain N-1 Bidang Perumahan												
	56	Perencanaan Teknis, DED, DEAD, Desain Teknis, Proposal Teknik, dan Desain N-1 Bidang Kawasan Permukiman												
	57	Pengawasan Teknis, DED, DEAD, Desain Teknis, Proposal Teknik, dan Desain N-1 Bidang Kawasan Permukiman												
	58	Revisi Dokumen RP3KP Kota Samarinda												
	59	Penyusunan Sistem Informasi Database Perumahan dan Kawasan Permukiman di Kota Samarinda										100 %	41,23%	
	60	Pengembangan Sistem Informasi Database Perumahan dan Kawasan Permukiman di Kota Samarinda												
	61	Penyusunan Dokumen RP3KP Kota Samarinda												
	62	Sempaja Barit (Jl. A. W. Syahrani 4 Blok R RT 001 dan Jalan Utama) (Banku Provinsi Tahun 2017)										100 %	98,89%	
	63	Peningkatan Jalan Perumahan Perumahan Kel. Gunung Lingsar, Kec. Sungai Pahu Samarinda (Banku Provinsi Tahun 2017)										100 %	2,63%	
	64	Peningkatan Jalan Lingkungan Tersebar di Kec. Samarinda Ulu (Banku Provinsi Tahun 2017)										100 %	96,72%	
	65	Peningkatan Sarana dan Prasarana Jalan Lingkungan Jalan Purvobanang RT. 15 Dusun Purvobanang Kelurahan Makromani Kota Samarinda (Banku Provinsi Tahun 2017)										100 %	78,78%	

BAB II
EVALUASI PELAKSANAAN RENJA DINAS
PERUMAHAN DAN PERMUKIMAN TAHUN 2017

Kode	Urusan/Bidang Urusan Pemerintah Daerah dan Program/Kegiatan	Indikator Kinerja Program (output)	Indikator Kinerja Capaian Program (Renstra SKPD) Tahun 2016 - 2021						Realisasi Target Kinerja Hasil dan Keluaran Kegiatan Tahun 2015	Target dan Realisasi Kinerja Program dan Kegiatan Tahun 2016			Target Program dan Kegiatan (Renja SKPD Tahun 2017)	Perkiraan Realisasi Capaian Target Renstra SKPD s.d tahun berjalan (2017)		
			Satuan	2016	2017	2018	2019	2020		2021	Target Renja SKPD Tahun 2016	Realisasi Renja SKPD Tahun 2016		Tingkat Realisasi	Realisasi Capaian Program dan Kegiatan s.d tahun berjalan (tahun 2017) Semester I	Tingkat Capaian Realisasi Target Renstra (%)
1		3	4						5	6	7	8 = (7/6)	9	10 = (5+7+9)	11 = (10/4)	
	66	Peningkatan Jalan Lingkungan Tersebar di Kec. Sungai Kurjeng (Banku Provinsi Tahun 2017)														
	67	Peningkatan Jalan Lingkungan Tersebar di Kec. Sungai Pinang (Banku Provinsi Tahun 2017)														
	68	Peningkatan Sarana dan Prasarana Jalan Lingkungan Jalan Karang Mulya RT. 18 Kel. Loa Behu dan Sekitarnya (Banku Provinsi Tahun 2017)														
	69	Peningkatan Jalan Lingkungan Tersebar 38-Kota Samarinda (Banku Provinsi Tahun 2017)														
	70	Peningkatan Sarana dan Prasarana Lingkungan Tersebar di Kota Samarinda														
	71	Peningkatan Sarana dan Prasarana Lingkungan Jl. Poros Kobun Agung Gg. 15 RT.06 Kel. Lempake (Banku Provinsi Tahun 2017)														
	72	Peningkatan Sarana dan Prasarana Lingkungan Jl. Poros Kobun Agung Gg. 15 RT.06 Kel. Lempake (Banku Provinsi Tahun 2017)														
	73	Peningkatan Sarana Prasarana Lingkungan Gang Amalia RT. 17 dan 19 Kelurahan Makroman Kec. Sambutan Kota Samarinda (Banku Provinsi Tahun 2017)														
	74	Peningkatan Sarana Prasarana Lingkungan Jl. Sentosa Gg. Kenangan RT. 76 Kel. Sungai Pinang Dalam (Banku Provinsi Tahun 2017)														
	75	Peningkatan Sarana Prasarana Lingkungan Jl. DI. Panjahan Gg. 4 Kalibaru RT. 37 Kel. Temalang Permai (Banku Provinsi Tahun 2017)														
	76	Peningkatan Sarana Prasarana Lingkungan Jl. DI. Panjahan Gg. SMA 13 Kel. Sungai Pinang Dalam Kec. Sungai Pinang (Banku Provinsi Tahun 2017)														
	77	Laajutan Peningkatan Sarana Prasarana Lingkungan Jl. Pelita 6 Gg. H. Zakaria Kel. Sambutan Kec. Sambutan (Banku Provinsi Tahun 2017)														
	78	Peningkatan Sarana Prasarana Lingkungan Jl. Gunung Lingai Gg. Taman Royal RT. 02 Kel. Gunung Lingi Kec. Sungai Pinang (Banku Provinsi Tahun 2017)														
	79	Peningkatan Drainase Lingkungan Tersebar di Kecamatan Sungai Kujantik (Banku Provinsi Tahun 2017)														
	80	Peningkatan Drainase Lingkungan Tersebar di Kecamatan Samarinda Utara (Banku Provinsi Tahun 2017)														
	81	Penyusunan Sistem Informasi Database Perumahan dan Kawasan Permukiman di Kota Samarinda														
	Program Pengembangan Perumahan															
	82	Semaksimal Gang dan Jalan Lingkungan Tersebar														
	83	Peningkatan Jalan Abadi Wabak Swaham 4 RT.25 RT.26														
	84	Peningkatan Jalan Perumahan Kompi A dan C Your 611 Sei Kelidene Samarinda Seberang														
	85	Peningkatan Jalan Perumahan Auhansi 88 07 RT.51 Kel. Air Putih														

BAB II
EVALUASI PELAKSANAAN RENJA DINAS
PERUMAHAN DAN PERMUKIMAN TAHUN 2017

Kode	Uraian/Bidang Urusan Pemerintah Daerah dan Program/Kegiatan	Indikator Kinerja Program (output)	Indikator Kinerja Capaian Program (Renstra SKPD) Tahun 2016 - 2021					Target dan Realisasi Kinerja Program dan Kegiatan Tahun 2016			Target Program dan Kegiatan (Renja SKPD Tahun 2017)	Perbandingan Realisasi Capaian Target Renstra SKPD sd tahun berjalan (2017)			
			2016	2017	2018	2019	2020	2021	Target Renja SKPD Tahun 2016	Realisasi Renja SKPD Tahun 2016		Tingkat Realisasi	Realisasi Capaian Program dan Kegiatan sd tahun berjalan (tahun 2017) Semester I	Tingkat Capaian Realisasi Target Renstra (%)	
															4
1	2	3	4					5	6	7	8	9	10 = (8+7+9)	11 = (10/4)	
	56	Peringgatan sarana prasarana perumahan tersebar, Kota Samarinda							99,97%						
	87	Peningkatan sarana Prasarana Pemukiman tersebar, Kota Samarinda							100%						
	88	Semrenasas Jalan Kurma Makmur Kec.Loa Janan Ilir							99,10%						
	89	Pemeliharaan Jalan RT 24 GG Kenanga Kel Makroman							96,42%						
	90	Semrenasas jalan Kurma Makmur Gg. Jati I Kel Harapan Baru Kec. Loa Janan Ilir							95,87%						
	91	Semrenasas jalan Cipri Magikusumo Perum TELKOM Kel Sei Kelodang							95,13%						
	92	Semrenasas jalan Cipri Magikusumo Gg Rambutan RT 12 Kel Harapan Baru Kec. Loa Janan Ilir							96,99%						
	93	Semrenasas Jalan Cipri Magikusumo Gg Trakindo Kel Sengkrok Kec. Loa Janan Ilir							97,60%						
	94	Semrenasas jalan Kurma Makmur Gg. Abasia I Kel Harapan Baru Kec. Loa Janan Ilir							97,60%						
	95	Semrenasas Gg. Jati II Kel Harapan Baru Kec. Loa Janan Ilir							97,60%						
	96	Semrenasas Jalan Cipri Magikusumo Gg. Agus Dermawan Kel Sengkrok Kec. Loa Janan Ilir							97,60%						
	97	Pemeliharaan Jalan Lingsunan Proklamasi							99,89%						
	98	Pemeliharaan jalan Lingsunan Daman Huri							94,85%						
	99	Pemeliharaan jalan Bintan-jalan Kasius							99,53%						
	100	Pemeliharaan Jalan Lingsunan Sirind Saljujan - Thidava							99,94%						
	101	Pemeliharaan Jalan Kemalek Felita VII							99,71%						
	102	Semrenasas Jl gerilya Gg. mesjid Blok D RT 105 Kel Sungai Pinang Dalam							100%						
	103	Pemertasan Jl Muang Dalam RT 47 Kec. Samarinda Utara							100%						
	104	Semrenasas Jl GRI Mulki Jalan Menuju SDN No 013 Kel Tanah Merah							100%						
	105	Semrenasas Jl Jakarta Gg. Mahang Lestari Kel Loa Bakung Kec. Sungai Kumang							100%						
	106	Semrenasas Jl. Proklamasi II Blok O Dalam Gg. Anan RT. 56							100%						
	107	Semrenasas Jl. Gerilya Gg. Rukun Makmur RT 109 Kel Sungai Pinang dalam							100%						
	108	Semrenasas Jl Daman Huri II Gg. III RT 43							98,98%						
	109	Semrenasas Jl Bhsia Gg. 4 RT 02 Kelurahan Migitrejo							97,60%						
	110	Semrenasas Jl. Sudi Gg. Menggo RT 01 Sambutan							96,15%						
	111	Semrenasas Jl. Sudi Gg. Jambu RT 01 Sambutan							97,59%						
	112	Semrenasas Jl. Proklamasi III							99,34%						
	113	Semrenasas Jl. Terbita I - Jl. Kalurahan Migitrejo							97,85%						
	114	Semrenasas Jl. Mardik. SMK. 20 Sungai Kapoh							99,52%						
	115	Semrenasas Jl. Merdeka Timur Gg. 1 RT 99 Sungai Pinang Dalam							97,14%						
	116	Pemeliharaan jalan dan drainase jalan Subulussalam Gg. Widojo II							98,00%						
	117	Pemeliharaan Gapura Gg. Tersebar							99,57%						
	118	Peningkatan jalan lingkungan dan Drainase Kota Samarinda Tersebar (Rehabilitasi Bangrop TA. 2014)							100%						
	119	Peningkatan sarana dan Prasarana Permukiman Tersebar di Kota Samarinda (Kawasan A) (Rehabilitasi Bangrop TA. 2014)							100%						

BAB II
EVALUASI PELAKSANAAN RENJA DINAS
PERUMAHAN DAN PERMUKIMAN TAHUN 2017

Kode	Urusan/Bidang Urusan Pemerintah Daerah dan Program/Kegiatan	Indikator Kinerja Program (output)	Indikator Kinerja Capaian Program (Renstra SKPD) Tahun 2016 - 2021						Realisasi Target Kinerja Hasil dan Keluaran Kegiatan tahun 2015	Target dan Realisasi Kinerja Program dan Kegiatan Tahun 2016			Target Program dan Kegiatan (Renja SKPD Tahun 2017)	Perkiraan Realisasi Capaian Target Renstra SKPD s/d tahun berjalan (2017)		
			Sataun	2016	2017	2018	2019	2020		2021	Target Renja SKPD Tahun 2016	Realisasi Renja SKPD Tahun 2016		Tingkat Realisasi	Realisasi Capaian Program dan Kegiatan s/d tahun berjalan (tahun 2017) Semester 1	Tingkat Capaian Realisasi Target Renstra (%)
1	2	3	4	5	6	7	8 = (7/6)	9	10 = (5+7+9)	11 = (10/4)						
120	Pengalangan Sarana dan Prasarana Permukiman Tersebar di Kota Samarinda (Kawasin. B) (Realokasi Bantrop TA. 2014)			100%												
121	Pengalangan Sarana dan Prasarana Permukiman Tersebar di Kota Samarinda (Kawasin. C) (Realokasi Bantrop TA. 2014)			100%												
122	Pengalangan Sarana dan Prasarana Permukiman Tersebar di Kota Samarinda (Kawasin. D) (Realokasi Bantrop TA. 2014)			93,04%												
123	Peningkatan Jalan Lingkungan dan Drainase tersebar di Kecamatan sungai Kumpang, Kecamatan samarinda seberang dan Kecamatan Itean Iir (Realokasi Bantrop TA. 2014)			100%												
124	Pembangunan Jalan Padat Karya Geng, Mawar (Realokasi Bantrop TA. 2014)			100%												
125	Peningkatan Jalan Rakyat Indah Gg. Greha Bidalan Hill dan Selamirya (Realokasi Bantrop TA. 2014)			100%												
126	Peningkatan dan Perbaikan Jalan Lingkungan Kawasan Samarinda Utara dan Sungai Pinang (Realokasi Bantrop TA. 2014)			100%												
127	Semناس Jalan Lingkungan Komplek Perum Umum Sempaja Kel. Sempaja Selatan Kec. Samarinda Utara (Realokasi Bantrop TA. 2014)			100%												
128	Turap Kan Kanan Gang 9 Jl. Antasari RT. 05 Kel. Air Putih Kec. Samarinda Ulu (Realokasi Bantrop TA. 2014)			100%												
129	Peningkatan Jalan H. Murtusari RT. 17 dan RT. 18 Sungai Kapih (Realokasi Bantrop TA. 2014)			100%												
130	Peningkatan jalan Makronam Kec. Sambutan pada Rt.14, Rt.15 dan Rt.23 (Realokasi Bantrop TA. 2014)			100%												
131	Peningkatan Jalan di Jalan Cimukti RT. 18 dan 19 Kel. Tauah Merah Samarinda Utara (Realokasi Bantrop TA. 2014)			100%												
132	Peningkatan Jalan Lingkungan Tersebar Kecamatan sungai pinang (Realokasi Bantrop TA. 2014)			100%												
133	Peningkatan Jalan Perum Bumi Alam Indah kebun Agung (Realokasi Bantrop TA. 2014)			100%												
134	Semناس Jalan Lingkungan dan Drainase Jl. Goya Baru RT. 9 Kel. Rawa Makmur Pulang (Realokasi Bantrop TA. 2014)			100%												
135	Semناس Jalan Lingkungan dan Drainase Dusun Siterajo Kel. Makronam Kec. Sambutan (Tersebar) (Realokasi Bantrop TA. 2014)			100%												
136	Pengalangan Sarana dan Prasarana Jalan Perum Bukit Pinang Raya Blok A-K Samarinda (Banku Prov. APBD 2016)			100%				100%	100%	100%	100%	100%				
137	Pengalangan Sarana dan Prasarana Perumahan Tersebar (Banku Prov. APBD 2016)			100%				100%	100%	100%	100%	100%				
138	Pengalangan Sarana dan Prasarana Permukiman Tersebar (Banku Prov. APBD 2016)			100%				100%	100%	100%	100%	100%				
139	Peningkatan Sarana dan Prasarana Jalan Juanda 4 jalur Bebas RT 01 dan Selatiraya (Banku Prov. APBD 2016)			100%				100%	99,89%	100%	99,89%	100%				
140	Pemasangan Pipa Distribusi dan Booster PDAM Rumah Relokasi Sungai Karang Mimus			100%				100%	100%	100%	100%	100%				
141	Pemasangan Sumbungan Listrik Rumah Relokasi Sungai Karang Mimus			100%				100%	8,87%	100%	8,87%	100%				
142	Pemasangan Sumbungan Air Bersih Rumah Relokasi Sungai Karang Mimus			100%				100%	0%	100%	0%	100%				

BAB II
EVALUASI PELAKSANAAN RENJA DINAS
PERUMAHAN DAN PERMUKIMAN TAHUN 2017

Kode	Urusan/Bidang Urusan Pemerintah Daerah dan Program/Kegiatan	Indikator Kinerja Program (output)	Indikator Kinerja Capaian Program (Renstra SKPD) Tahun 2016 - 2021					Realisasi Target Kinerja Hasil dan Keluaran Kegiatan tahun 2015	Target dan Realisasi Kinerja Program dan Kegiatan Tahun 2016			Target Program dan Kegiatan (Renja SKPD Tahun 2017)	Perkiraan Realisasi Capaian Target Renstra SKPD sd tahun berjalan (2017)		
			Satuan	2016	2017	2018	2019		2020	2021	Target Renja SKPD Tahun 2016		Realisasi Renja SKPD Tahun 2016	Tingkat Realisasi	Realisasi Capaian Program dan Kegiatan sd tahun berjalan (tahun 2017) Semester I
1	2	3	4	5	6	7	8	9	10	11	12	13	14		
	143	Pemantauan Lokasi Untuk Pembangunan Rumah Suci di Bendakurine							100%	100%	99,40%	8 = (7/6)	9	10 = (9+7+9)	11 = (10/4)
	144	Peningkatan Drainase Lingkungan Tersebut							100%	100%	54,17%	54,17%			
		Program Penyehatan Lingkungan Permukiman (PLP)													
	145	Menyusun masterplan air limbah domestik Kota Samarinda													
	146	Pengelolaan Persampahan pada kawasan Kumuh berbasis masyarakat (3R)													
	147	Penyusunan Dokumen UKL/UPL IPAL skala kawasan													
	148	Penyusunan Dokumen FS dan DED IPAL skala kawasan/komunitas													
	149	Pembangunan IPAL skala kawasan/komunitas													
	150	Pembangunan tangki septic individual/korunal dan septic tank rumah (SR)													
	151	Pemeliharaan Duga Jalan Langkungan dan Drainase di 10 Kecamatan Se Kota Samarinda													
		Program Pengembangan Kinerja Pengelolaan Air Minum dan Air Limbah													
	152	Pembangunan Booster Pemukiman Relokasi Penduduk SKM di Handil Kesi													
	153	Perbaikan Sambungan Rumah (SR) besi MBR													
	154	Jaringan Pipa Distribusi Air Bersih dan Fasilitas Pemulung di Kota Samarinda													
	155	Penyediaan jaringan distribusi air minum di zona pipa terlar. rawan Air													
	156	Pengembangan SPAM Kawasan Khusus pada Kawasan Kumuh dan Pengabdian dan Pemasangan Pipa Distribusi Primer Pipa Cerdana													
	157	Jahr tepian Malakam Sungai Karang													
	158	Rencana induk Pengembangan sistem penyediaan air minum Kota Samarinda													
	159	Pembelian IPA Mobile Kelurahan Pampang													
	160	SPAM Sungai Kapih Samarinda (Relokasi Bampop TA. 2014)													
	161	Jaringan Induk Sungai Kapih - Handil Kopy (Relokasi Bampop TA. 2014)													
	165	Pembangunan Reservoir Perum TVRI Jl. K.H. Wahid Hasyim Kel. Sampala Barat													
	166	Pembangunan Intake Sungai Kanoh													
	167	Pembangunan Jaringan Pipa PDAM Segmen Sungai Kapih - Baidang Sungai Sirih (Banku Prov. APBD 2016)													
	170	DAK Pemukiman Air Minum (DAK. 2016)													
	171	DAK SANITASI (DAK. 2016)													
	172	Peningkatan Cakupan SPAM Kelurahan Sungai Sirih Kecamatan Samarinda Utara, Pipa Distribusi PVC, GIP, HDPE Diameter 400 (DAK Infrastruktur Publik Daerah IPD) (DAK. 2016)													

BAB II
EVALUASI PELAKSANAAN RENJA DINAS
PERUMAHAN DAN PERMUKIMAN TAHUN 2017

Kode	Uraian/Bidang Urusan Pemerintah Daerah dan Program/Kegiatan	Indikator Kinerja Program (output)	Indikator Kinerja Capaian Program (Renstra SKPD) Tahun 2016 - 2021						Realisasi Target Kinerja Hasil dan Keluaran Kegiatan tahun 2015	Target dan Realisasi Kinerja Program dan Kegiatan Tahun 2016			Target Program dan Kegiatan (Renja SKPD Tahun 2017)	Perkiraan Realisasi Capaian Target Renstra SKPD s/d tahun berjalan (2017)	
			Satuan	2016	2017	2018	2019	2020		2021	Tingkat Renja SKPD Tahun 2016	Realisasi Renja SKPD Tahun 2016		Tingkat Realisasi	Realisasi Capaian Program dan Kegiatan s/d tahun berjalan (tahun 2017) Semester I
I	2	3	4	5	6	7	8 = (7/6)	9	10 = (9/7)*100	11 = (10/4)					
	Program Pengelolaan Ruang Terbuka Hijau (RTH)														
	173. Pembangunan Taman Samarendah (Lampunan)														
	174. Pembangunan Taman Sejati di Kota Samarinda (Lampunan)														
	175. Pembangunan Taman MUG di Kota Samarinda (lampunan)														
	176. Pembangunan Museum Taman Samarendah														
	177. Pembangunan Taman Tepian SKM sisi Jl. Abdul Muthalib dan Jl. P. Surianegara di Kota Samarinda														
	178. Pembangunan Taman Gor Seori														
	179. Pembangunan Taman Ujung Surorah di Kota Samarinda														
	180. Pembangunan Parkir Taman Tepian Segmen TLI di Kota Samarinda														
	181. Pembangunan Taman Palang di Kota Samarinda														
	182. Pembangunan Taman Sambilan di Kota Samarinda														
	183. Pembangunan Taman (buffer zone) dan Pembibitan di EX TPA Bulet Pajang di Kota Samarinda														
	184. Pembangunan Taman Kota di Kota Samarinda														
	185. Pembangunan PSU Perumahan di Kota Samarinda														
	186. Pembangunan PU LED Perumahan dan Kawasan Permukiman di Kota Samarinda														
	187. Pengadaan dan Pemasangan Lampu Hias Taman di Kota Samarinda														
	188. Pemeliharaan Rutin/Berkala Taman di Kota Samarinda (Terselur)														
	189. Pemeliharaan Tanaman Penghijauan di Kota Samarinda														
	190. Penanaman dan Pemeliharaan Ruang Terbuka Kegiatan Penunjang Taman (Jalan dan PU/Taman) di Kota Samarinda (terselur)														
	191. Penanaman dan Pemeliharaan Rutin/Berkala Jalan dan PU di Perumahan dan Kawasan Permukiman di Kota Samarinda														
	192. Revitalisasi Jaringan dan KWH Meter Di Perumahan dan Kawasan Permukiman di Kota Samarinda														
	193. Pengadaan Biot Tanaman Hias dan Penghijauan di Kota Samarinda														
	194. Rehabilitasi Taman Seori di Kota Samarinda														
	195. Rehabilitasi Taman Cerdas di Kota Samarinda														
	196. Rehabilitasi Taman Seori di Kota Samarinda														
	197. Rehabilitasi Taman Lora Balcong di Kota Samarinda														
	198. Pemeliharaan Taman Depan Kantor Gubernur di Kota Samarinda														
	199. Rehabilitasi Taman PKK dan Lora Jalan di Kota Samarinda														
	200. Rehabilitasi Taman Jambatan Mahulu di Kota Samarinda														
	201. Sistem Aplikasi GAMES (Gardening Management System)														
	202. Pengadaan prasana dan sarana penunjang pemeliharaan tanaman penghijauan dan PU														
	203. Pendataan seluruh Ruang Terbuka Hijau (RTH) privat dan Publik Kota Samarinda														
	204. Pembangunan lahan pemeliharaan dan pemeliharaan bibit														
	205. Pendataan jenis, tingkat, usia, lahan pelepasan penghijauan														
	206. Perencanaan Tercita, DED, DEAD, Desain Tebus, Proposal Teknik dan Desain N-J Bidang, Taman dan Makam														

BAB II
EVALUASI PELAKSANAAN RENJA DINAS
PERUMAHAN DAN PERMUKIMAN TAHUN 2017

Kode	Uraian/Bidang Urusan Pemerintah Daerah dan Program/Kegiatan	Indikator Kinerja Program (output)	Indikator Kinerja Capaian Program (Renstra SKPD) Tahun 2016 - 2021						Realisasi Target Kinerja Hasil dan Keluaran Kegiatan tahun 2015	Target dan Realisasi Kinerja Program dan Kegiatan Tahun 2016			Target Program dan Kegiatan (Renja SKPD Tahun 2017)	Perkiraan Realisasi Capaian Target Renstra SKPD s/d tahun berjalan (2017)	
			Sasaran							Target Renja SKPD Tahun 2016	Realisasi Renja SKPD Tahun 2016	Tingkat Realisasi		Realisasi Capaian Program dan Kegiatan s/d tahun berjalan (tahun 2017) Semester I	Tingkat Capaian Realisasi Target Renstra (%)
			2016	2017	2018	2019	2020	2021							
1	2	3	4	5	6	7	8 = (7/6)	9	10 = (5+7+9)	11 = (10/4)					
	207	Pengawasan Teknis, DEB, DEAD, Desain Teknis, Proposal Teknik, dan Desain N-E Bidang, Tameng dan Mitigasi													
		Program Pengelolaan Areal Pemukiman													
	208	Pembangunan Tempat Pemukiman Umum (TPU) di Kota Samarinda													
	209	Pembangunan PSU Makkam di Kota Samarinda													
	210	Pembangunan Makkam Habib di Kel. Lempar													
	211	Pembangunan PSU Makkam Muslim di Kel. Semangka Bang													
	212	Pembangunan PSU Makkam Wali di Kota Samarinda (Wanita Religi)													
	213	Perawatan dan Pemeliharaan Tempat Pemukiman Umum (TPU) di Kota Samarinda													
		Program Rehab / Pembangunan Gedung Dinas / Kantor													
	214	Pembangunan Kantor Lurah Air Putih						100%							
	215	Perbaikan Gedung BPKAD Kota Samarinda						80,84%							
	216	Latihan Pembangunan Rumah Jabatan Ketua DPRD						94,92%							
	217	Rehab Rumah KAJARI						78,48%							
	218	Pembangunan Kantor KONIL Kota Samarinda						100%							
	219	Rehab Kantor Dinas Pemuda dan Olahraga						100%							
	220	Pembangunan Musibka Keselamatan Palang Taliage II						93,33%							
	221	Pembangunan Gedung DPRD Kota Samarinda (MULTIYEARS)						96,18%							
	222	Pembangunan Kantor Terpadu di Eks Kantor Koperasi Jl. Pahlawan (Multiyears)						38,05%							
	223	Pembangunan Kantor Terpadu di Eks Kantor Dinas II, Dablin (Multiyears)						100%							
	224	Pembangunan Gedung Kantor Dinas Cipta Karya dan Tata Kota dan Dinas Bina Marga dan Penataan (Multiyears)						91,06%							
	225	Rehab Gedung Kantor Terpadu						100%							
	226	Pembangunan Kantor Lurah Pella						100%							
	227	Pembangunan Kantor Lurah Sidimulyo						100%							
	228	Perencanaan Teknis, DEB, DEAD, Desain Teknis, Proposal Teknik dan Desain N-E Bidang Pembangunan Gedung						100%							
	229	Pembangunan Kantor Lurah Surmai Keludung						99,82%							
	230	Pembangunan Kantor Teluk Lerous Ilir						100%							
	231	Pembangunan Kantor Lurah Semangka Utara						100%							
	232	Pembangunan Kantor Lurah Munceng Tahun II						100%							
	233	Pembangunan Kantor Lurah Rampak Dalam						100%							
	234	Latihan Pembangunan Kantor Kesatuan Loka Istim Ilir						100%							
	235	Pembangunan Kantor Lurah Loka Bush						99,83%							
	236	Lanjutan Pembangunan Rumah Jabatan Ketua DPRD Kota Samarinda						100%	100%	100%	100%	100%	100%	100%	100%
	237	Pembangunan Gedung UKM Center Kota Samarinda (Banken Prov. APBD 2016)						100%	100%	100%	100%	100%	100%	100%	100%
	238	Penyambungan Listrik Rumah Jabatan Ketua DPRD Kota Samarinda						100%	100%	100%	100%	100%	100%	100%	100%

BAB II
EVALUASI PELAKSANAAN RENJA DINAS
PERUMAHAN DAN PERMUKIMAN TAHUN 2017

Kode	Urusan/Bidang Urusan Pemerintah Daerah dan Program/Kegiatan	Indikator Kinerja Program (output)	Indikator Kinerja Capaian Program (Rencana SKPD) Tahun 2016 - 2021					Target dan Realisasi Kinerja Program dan Kegiatan Tahun 2016			Target Program dan Kegiatan (Renja SKPD Tahun 2017)	Pertemuan Realisasi Capaian Target Rentra SKPD s.d tahun berjalan (2017)		
			Satuan	2016	2017	2018	2019	2020	2021	Realisasi Renja SKPD Tahun 2016		Tingkat Realisasi	Realisasi Capaian Program dan Kegiatan s.d tahun berjalan (tahun 2017) Semester I	Tingkat Capaian Realisasi Target Rentra (%)
1	2	3	4	5	6	7	8	9	10	11	12	13		
	Program Peningkatan Sarana Piasarana Perkotaan													
	239. Peningkatan Jalan Lingkungan Tersebar													
	240. Pembangunan Gempu Jl Proklamasi A dan Jl Proklamasi B													
	241. Lanjutan Pembangunan Taman Eka SMPN 1 Dan SMAN 1													
	242. Pembangunan Jalan Memayu Kelurahan AL Haurat													
	243. Lanjutan Pembangunan Jalan Dumas Menuju Jalan Merdeka													
	244. Lanjutan Peningkatan Jalan Merdeka 2 dan 3													
	245. Jalan Nusantara Perum Lon Juman Ibr													
	246. Jalan Menuju Universitas NU rusak Dalam													
	247. Jalan Merdeka Timur													
	248. Jalan Perum Puspita Benokurung													
	249. Jalan Darmaharti Gang Indah Dalam RT 62													
	250. Perum Rarak Betunak													
	251. Pembangunan pasar pengaman jalan kawasan Pasar Seati													
	252. Rehabilitasi Masjid Al Mustajip Jl. Bukit Bersani Kelurahan Jawa													
	253. Jl.Mas Penghulu Menuju Gedung BIN (K/NP) Samarinda Seberang													
	254. Jl.Darmaharti Gg 1 Kel Muarajo													
	255. Gata Kemantani RT 6 Kel. Sungai Kanthi													
	256. Jl Berek Indah 3 RT 16 Kel. Kembang Asam Ulu													
	257. Jl Dabimp 1 RT 37 Kel. Seili													
	258. Jl Delima 2 RT 37 Kel. Seili													
	259. Jl Delima 3 RT 37 Kel. Seili													
	260. Jl Delima 4 RT 37 Kel. Seili													
	261. Jl Muso Sahm Gg. 10 RT. 14													
	262. Jl Masjid SMA 14 Lon Juman													
	263. Jl Masjid Kantor Camat Lon Juman													
	264. Jl Menuju Makam Daerah Manukona													
	265. Jl Bendahara													
	266. Jl Manukunaga Gg 4 dan Gg 6													
	267. Jl KH Abul Hasan Gg 1 RT. 14													
	268. Jl KH Abul Hasan Gg. Buntu RT. 14													
	269. Jl KH Abul Hasan Gg. III RT. 14													
	270. Jl KH Abul Hasan Gg. Chitaya Baru (Gg.11) RT.21													
	271. Jl Jantung RT 6													
	272. Dranasea Jl KH Abul Hasan Gg RT 14													
	273. Dranasea Jl KH Abul Hasan Gg Buntu RT. 14													
	274. Dranasea Jl KH Abul Hasan Gg III RT. 14													
	275. Jl Suwandi V Kel Gunung Kelua													
	276. Jl SMKS dan 5 menuju SD/SMP Al Azhar Kel. Gunung Kelua													
	277. Semesta Jl Juanda 8 Kompo Perum Salak II Kel Air Hitam													
	278. Semesta Jl Kadira Oemang Kemp Benuas Permai Blok D-2 menuju Poyandu Kel Air Hitam													
	279. Semesta Jl Kadira Oemang Jalan menuju Kuburan Muslimin Percontohan Kel Air Hitam													
	280. Semesta Jl P. Suryanata Gg. Cempaka RT.29 Kel. Air Putih													

BAB II
EVALUASI PELAKSANAAN RENJA DINAS
PERUMAHAN DAN PERMUKIMAN TAHUN 2017

Kode	Urusan/Bidang Urusan Pemerintah Daerah dan Program/Kegiatan	Indikator Kinerja Program (output)	Indikator Kinerja Capaian Program (Renstra SKPD) Tahun 2016 - 2021						Realisasi Target Kinerja Hasil dan Kegiatan tahun 2015	Target dan Realisasi Kinerja Program dan Kegiatan Tahun 2016			Target Program dan Kegiatan (Renja SKPD Tahun 2017)	Perkiraan Realisasi Capaian Target Renstra SKPD s/d tahun berjalan (2017)	
			2016	2017	2018	2019	2020	2021		Target Renja SKPD Tahun 2016	Realisasi Renja SKPD Tahun 2016	Tingkat Realisasi		Realisasi Capaian Program dan Kegiatan s/d tahun berjalan (tahun 2017) Semester I	Tingkat Capaian Realisasi Target Renstra (%)
1	2	3	4						5	6	7	8 = (7/6)	9	10 = (8*7+9)	11 = (10/4)
281	Sementasi J.P. Suryanata Gg. Miana (Gg. Teluk) RT. 28 Kel. Air Putih							99,22%							
282	Sementasi J.P. Suryanata Gg. Penghubung Gg. Miana ke Gg. 99 RT. 28 Kel. Air Putih							99,22%							
283	Sementasi J.P. Suryanata Gg. Penghubung Gg. Miana ke Gg. Tina RT. 28 Kel. Air Putih							99,22%							
284	Sementasi J.P. Suryanata Gg. Lapangan Gg. Miana RT. 28 Kel. Air Putih							99,22%							
285	Sementasi J. Rusak Indah 3 RT. 36 Kel. Karanu Asam Ulu							99,16%							
286	Sementasi H. Schaya 5 Komp. Perumnas Juanda 8 RT. 11 Kel. Air Hitam							99,16%							
287	Sementasi J. Schaya 6 Komp. Perumnas Juanda 8 RT. 11 Kel. Air Hitam							99,16%							
288	Sementasi J. Schaya 7 Komp. Perumnas Juanda 8 RT. 11 Kel. Air Hitam							99,22%							
289	Sementasi J. Schaya 9 Komp. Perumnas Juanda 8 RT. 11 Kel. Air Hitam							99,22%							
290	J.K. Gunung 7 Dalam RT. 7 Kel. Sei Pinang Dalam							99,22%							
291	J. Damanhuri Gg. Melati RT. 62 Kel. Sei Pinang Dalam							99,22%							
292	J. Damanhuri 2 Utama Karya Gg. 7 (Gg. Opek)							99,22%							
293	J. Damanhuri 2 Utama Karya Gg. 3							99,22%							
294	J. Adam Malik II Gg. Cina Baru - Gg. Bumi RT. 01.02 Kel. Karang Asam							99,47%							
295	Jl. Repek Serdang menuju Jl. Usaha Tam Lempake, Muang Dalam RT. 33 Kel. Lembar							99,16%							
296	Jl. Menu SMPN II, Perumahan On. Kelua							97,44%							
297	Jl. Padai Karya Gg. Ramah RT. 83 Kel. Lon Babang							98,59%							
298	Jl. P. Amasari Gg. H. Nurhasanah, Injutan							99,16%							
299	Gg. H. Awis RT. 05 Batu Cermin							99,16%							
300	Gg. Abim 4 Semotit							99,16%							
301	Gg. Perumahan RT. 1 dan RT. 29 Samarinda Seberang							99,16%							
302	Sementasi Lantutan Gg. Lantutan RT. 12 Samarinda Seberang							99,16%							
303	Sementasi Jalan menuju Pondok Pesantren Sufiah Nurul Amin							99,16%							
304	Jl. Reformasi Blok. Alim RT. 01 Kel. Sungai Pinang Dalam							99,16%							
305	Jl. ST. Alimudin Gg. Swadaya/Pada Karya							99,16%							
306	Sementasi Jl. Revoluti 2 Gg. 15 RT. 08 Kel. Lok Bahlu							99,16%							
307	Sementasi Jl. Revoluti 2 Gg. Soderhana RT. 08 Kel. Lok Bahlu							99,16%							
308	Sementasi Jl. Semvir RT. 41 Blok B Kel. Lok Bahlu							99,16%							
309	Sementasi Jl. Semvir RT. 41 Blok C Kel. Lok Bahlu							99,16%							
310	Sementasi Jl. Semvir RT. 41 Gg. 2 Kel. Lok Bahlu							99,16%							
311	Penyediaan RSH Type 36/150 Untuk penduduk Bantaran Sungai Karang Mulus							95,42%							
312	Perumahan Sarana dan Prasarana Jalan Gaya baru RT. 06 dan RT. 09 Kel. Renau makmur padang							99,52%							
313	Pembangunan TPA Bontara Jl. S. Pratan							95,91%							
314	Peningkatan jalan Pella III							96,53%							
315	Perumahan Sarana dan Prasarana Lingkungan Jl. Panjeran Surabaya RT. 08							93,24%							

BAB II
EVALUASI PELAKSANAAN RENJA DINAS
PERUMAHAN DAN PERMUKIMAN TAHUN 2017

Kode	Urusan/Bidang Urusan Pemerintah Daerah dan Program/Kegiatan	Indikator Kinerja Program (outcome)/Kegiatan (output)	Indikator Kinerja Capaian Program (rentra SKPD) Tahun 2016 - 2021					Realisasi Target Kinerja Hasil dan Keluaran Kegiatan tahun 2015	Target dan Realisasi Kinerja Program dan Kegiatan Tahun 2016			Target Program dan Kegiatan (Renja SKPD Tahun 2017)	Perkiraan Realisasi Capaian Target Rentra SKPD s/d tahun berjalan (2017)		
			2016	2017	2018	2019	2020		2021	6	7		8 = (7/6)	Realisasi Capaian Program dan Kegiatan s/d tahun berjalan (tahun 2017) Semester I	Tingkat Capaian Realisasi Target Rentra (%)
1	2	3	4	5	6	7	8 = (7/6)	9	10 = (3+7+9)	11 = (10/4)					
316	Lanjutan Pemeliharaan jalan dan Drainase Lingkungan Menuju Ke Pesantren Al Adnan						100%								
317	Lanjutan Pemeliharaan jalan Tenbus Pella IV-Pelta VI Kel Sambutan Kec. Sambutan						99,50%								
318	Semerasasi Jl Pramuka 5A Kel. Semopati selatan						98,61%								
319	Semerasasi Jl Pramuka 5B Kel. Semopati selatan						98,61%								
320	Drainase Jl Pramuka 5A Dan 5B Kel. Semopati Selatan						97,89%								
321	Rehabilitasi Fasilitas Sosial, Ummid dan Tempat Ibadah						100%								
322	Pembangunan Gedung Dakwah Al Islah						100%								
323	Lanjutan Pembangunan Sarana dan Prasarana Perbukitan Kawasan Folder Air Hitam (Pangoman, Pedestrian, Jenging Truck dan Landings) (Rekonsiasi Bangrop TA. 2014)						100%								
324	Pembinaan Turap dan Pagor Kuburan Mushim Kawan Agung Lempeke (Rekonsiasi Bangrop TA. 2014)						-								
325	Pembangunan Sarana dan Prasarana penjurang Maklo Polresta Samarinda (Rekonsiasi Bangrop TA. 2014)						100%								
326	Pemeliharaan Jalan Menuju Kuburan Bukit Pinang (Rekonsiasi Bangrop TA. 2014)						100%								
327	Semerasasi jalan Jember 1 Perum Jasarid						-								
328	Pemeliharaan Jalan Benekurang Raya II						100%								
329	Pemeliharaan jalan Embur Suryans GG Serbuaya RT 29 Sambutan						100%								
330	Pemeliharaan Jalan Demanhuri RT 63, RT 64 (Tembus Ke Perumahan Alaya)						98,61%								
331	Lanjutan Pemeliharaan jalan Gunung Liman dan Sekelarnya						100%								
332	Garis Rimbawan RT. 6 Kelurahan Sawgai Karah						98,53%								
333	Pemeliharaan Jalan Borneo Wulki 2						100%								
334	Pemeliharaan Jalan Korbek Indah Suryanata Blok D						98,83%								
335	Pemeliharaan Sarana Prasarana Jl KH Wahid Hasyim GG Medika RT 12						82,36%								
336	Pemeliharaan Sarana Prasarana Jl KH Wahid Hasyim GG Kampus Biru RT 08						82,36%								
337	Pemeliharaan Sarana Prasarana Jl Ery Suparjan GG Asolmet 1 RT 12						92,81%								
338	Pemeliharaan Sarana Prasarana Jl Cernya GG Ibrahlin RT 99						82,36%								
339	Pemeliharaan Sarana dan Prasarana Lingkungan Jalan Tanjung Gg. 3D Kel. Sungai Pinang Luar						100%								
340	Pemeliharaan Sarana dan Prasarana Lingkungan Jalan Mafak SDN 019 Jl. P. Suryanta RT. 16 Kel. Bukit Pening						98,46%								
341	Pemeliharaan Sarana dan Prasarana Lingkungan Jl. Pemuda IV tembus Jalan Kesehatan						98,46%								
342	Lanjutan Semerasasi Jl. Polank 7 Kel. Bembur						98,46%								
343	Pemeliharaan Sarana dan Prasarana Lingkungan Jalan M. Saif, Polwaji RT. 46 Lok Bahu						98,46%								
344	Pemeliharaan Sarana dan Prasarana Lingkungan Jalan SKP Negeri 8 Gg. Kariba						98,46%								
345	Pemeliharaan Sarana dan Prasarana Lingkungan Jl. Revolusi Gg. Pesantren RT. 31 Kel. Lok Bahu						99,40%								

BAB II
EVALUASI PELAKSANAAN RENJA DINAS
PERUMAHAN DAN PERMUKIMAN TAHUN 2017

Kode	Urusan/Bidang Urusan Pemerintah Daerah dan Program/Kegiatan	Indikator Kinerja Program (output) (outcome)/Kegiatan	Indikator Kinerja Capaian Program (Renstra SKPD) Tahun 2016 - 2021					Realisasi Target Kinerja Hasil dan Keluaran Kegiatan tahun 2015	Target dan Realisasi Kinerja Program dan Kegiatan Tahun 2016			Target Program dan Kegiatan (Renja SKPD) Tahun 2017	Perkiraan Realisasi Capaian Target Renstra SKPD s/d tahun berjalan (2017)	
			4						Target Renja SKPD Tahun 2016	Realisasi Renja SKPD Tahun 2016	Target Realisasi		Realisasi Capaian Program dan Kegiatan s/d tahun berjalan (tahun 2017) Semester 1	Tingkat Capaian Realisasi Target Renstra (%)
			Satuan	2016	2017	2018	2019							
1		3	2	4	5	6	7	8 = (7/6)	9	10 = (8+7+9)	11 = (10/4)			
346	Peningkatan Sarana dan Prasarana Lingkungan Jl. Hassan Basri Cg. 2 RT. 22, Jln RT. 27 Kel. Tembungre Petai						98,46%							
347	Peningkatan Sarana dan Prasarana Lingkungan Jl. Sultan Alimudin Cg. Betangan RT. 02						98,46%							
348	Peningkatan Sarana dan Prasarana Lingkungan di Perumahan Sempaja Lestari Indah Blok. M RT.15 Ksl. Sempaja Timur Kec. Samarinda Utara						100%							
349	Peningkatan Sarana dan Prasarana Lingkungan di Perumahan Laminan, Peningkatan Jalan Meranti SMPN 11 Ji. Perumahan						100%							
350	Peningkatan Sarana Prasarana Kawasan Khinas						100%							
351	Peningkatan Jalan Batu Besung RT. 41						97,01%							
352	Peningkatan Jalan Baru Besung RT. 26						99,03%							
353	Peningkatan Sarana Prasarana Perumahan Korem Asrama Awang Lings 09/HASN						99,91%							
354	Peningkatan Sarana Prasarana Perumahan Korem Asrama Awang Lings 09/HASN						99,88%							
355	Pertbaikan Jalan Dan Drainase Jalan rapak Indah 3 kel Karang Asam Ulu. Kec. Sei. Kuala						100%							
356	Peningkatan Sarana dan Prasarana Lingkungan Lubuk Sawo Menuju Pesantren Asest'Adah Gang 1 dan Gang 2 Kelurahan Mtugrejo						97,78%							
357	Peningkatan Sarana dan Prasarana Lingkungan Lubuk Sawo Menuju Pesantren Asest'Adah Gang 3 dan Gang 4 Kelurahan Mtugrejo						97,78%							
358	Peningkatan Sarana dan Prasarana Lingkungan Jl. Wahid Hasyim 2 Cg. H. Husein RT. 01 Kel. Sempaja Utara						97,78%							
359	Peningkatan Sarana dan Prasarana Lingkungan Jl. Wahid Hasyim Cg. Alim 10 Kel. Sempaja Selatan						97,78%							
360	Peningkatan Sarana dan Prasarana Lingkungan Jl. Perjuangan 9 RT. 01 Kel. Sempaja Selatan						97,78%							
361	Peningkatan Sarana dan Prasarana Lingkungan Jl. HM. Ardan (Ring Road III) Cg. H. Kurni RT. 01 Kel. Sempaja Utara						98,46%							
362	Peningkatan Sarana dan Prasarana Lingkungan Jl. Wahid Hasyim GG. H. Ardi RT. 01 Kel. Sempaja Utara						100%							
363	Peningkatan Sarana dan Prasarana Lingkungan Jl. Wahid Hasyim GG Rohman dan sebaranya RT. 01 Kel. Sempaja Utara						100%							
364	Peningkatan Sarana dan Prasarana Lingkungan Jl. P. Suryanata RT. 14 Arama Graha Wirama Kec. Samarinda Ulu						100%							
365	Peningkatan Sarana dan Prasarana Lingkungan Jl. Sentosa Dalam 5 Kel. Siming Puntung Dalam						100%							
366	Peningkatan Sarana dan Prasarana Lingkungan Jalan Durian RT. 12 Kelurahan Makronan						97,18%							
367	Peningkatan Sarana dan Prasarana Lingkungan Jalan Mandiri RT. 12 Kelurahan Makronan						97,18%							
368	Peningkatan Sarana dan Prasarana Lingkungan Jalan Tri Darma Gang Langoar RT. 27 Kelurahan Makronan						97,18%							

BAB II
EVALUASI PELAKSANAAN RENJA DINAS
PERUMAHAN DAN PERMUKIMAN TAHUN 2017

Kode	Uraian/Bidang Urusan Pemerintah Daerah dan Program/Kegiatan	Indikator Kinerja Program (output)	Indikator Kinerja Capaian Program (Renstra SKPD) Tahun 2016 - 2021					Realisasi Target Program dan Kegiatan tahun 2015	Target dan Realisasi Kinerja Program dan Kegiatan Tahun 2016			Target Program dan Kegiatan (Renja SKPD Tahun 2017)	Perkiraan Realisasi Capaian Target Renstra SKPD sd tahun berjalan (2017)	Tingkat Capaian Realisasi Target Renstra (%)	
			2016	2017	2018	2019	2020		2021	6	7				8 = (7/6)
1	2	3	4	5	6	7	8 = (7/6)	9	10 = (5+7+9)	11 = (10/4)					
	371	Peningkatan Sarana dan Prasarana Lingkungan Jalan Masjid Gang Buaya RT. 21 dan sekitarnya Kelurahan Negerime...						97,18%							
	372	Perbaikan Jalan Lingkungan dan Drainase Jl. Suwidadi IV						97,18%							
	373	Peningkatan Sarana dan Prasarana Lingkungan Jl. Pramuka 19						100%							
	374	Peningkatan Sarana dan Prasarana Lingkungan Gang Darna RT. 24 Kelurahan Sebilli						100%							
	375	Peningkatan Sarana dan Prasarana Lingkungan Jl. Belimbing RT. 18						100%							
	376	Peningkatan Sarana dan Prasarana Lingkungan Jl. KH. Agus Salim Ge. 4 D RT. 40 Kel. Sunan Prjane Luar						100%							
	377	Peningkatan Sarana dan Prasarana Lingkungan Jl. Armanita Kel. Loa Bakau						100%							
	378	Peningkatan Jalan Lintas Benteng Ge. Darna RT. 14						100%							
	379	Layanan Pemukiman Jalan M. Sidi Ge. Kila RT. 29						100%							
	380	Peningkatan Jl. Dharma Huri Perhut. Bumi Terpadung Indah Blok BD RT. 26 Samarinda Utara						99,59%							
	381	Peningkatan Jalan Jakarta Gg. Perjuangan Poros RT. 72 Loa Bekung (Barituan)						98,84%							
	382	Peningkatan Jalan Jl. ST. Alimudin Ge. Rakat 1						98,60%							
	383	Layanan Pembangunan Taman Eks. SMPN 1 dan SIMAN 1 (Bankeu Prov. P-APBD 2015)						99,87%							
	384	Peningkatan Jalan Lingkungan Tersebar (Kecamatan Samarinda Seberang, Loa Janan Ibr dan Palaran) (Bankeu Prov. P-APBD 2015)						93,85%							
	385	Peningkatan Jalan Lingkungan Tersebar Kecamatan Samarinda Ulu (Bankeu Prov. P-APBD 2015)						88,06%							
	386	Peningkatan Jalan Lingkungan Tersebar Kecamatan Samarinda Kota (Bankeu Prov. P-APBD 2015)						90%							
	387	Peningkatan Jalan Lingkungan Tersebar Kecamatan Samarinda Ibr (Bankeu Prov. P-APBD 2015)						100%							
	388	Peningkatan Sarana Prasarana Permukiman Tersebar (Kawasan AY Bankeu Prov. P-APBD 2015)						100%							
	389	Peningkatan Sarana dan Prasarana Lingkungan Jl. Respek Indah 3 Samarinda (Bankeu Prov. P-APBD 2015)						99,57%							
	390	Peningkatan Sarana dan Prasarana Lingkungan RT. 11 Kel. Senikotok (Bankeu Prov. P-APBD 2015)						-							
	391	Peningkatan Sarana dan Prasarana Lingkungan RT. 12 Kel. Senikotok (Bankeu Prov. P-APBD 2015)						100%							
	392	Peningkatan Sarana dan Prasarana Lingkungan RT. 11 Gang Senakot Kel. Senikotok (Bankeu Prov. P-APBD 2015)						100%							
	393	Peningkatan Sarana dan Prasarana Lingkungan Jalan M. Yamin Gg. Anah RT. 02 (Bankeu Prov. P-APBD 2015)						100%							
	394	Peningkatan Sarana dan Prasarana Lingkungan Jalan Perjuangan 8 Kcc. Samarinda Utara (Bankeu Prov. P-APBD 2015)						100%							
	395	Peningkatan Sarana dan Prasarana Lingkungan Jalan Perjuangan 9 Kcc. Samarinda Utara (Bankeu Prov. P-APBD 2015)						100%							

BAB II
EVALUASI PELAKSANAAN RENJA DINAS
PERUMAHAN DAN PERMUKIMAN TAHUN 2017

Kode	Urusan/Bidang Urusan Pemerintah Daerah dan Program/Kegiatan	Indikator Kinerja Program (output)	Indikator Kinerja Capaian Program (Renstra SKPD) Tahun 2016 - 2021					Realisasi Target Kinerja Hasil dan Keluaran Kegiatan tahun 2015	Target dan Realisasi Kinerja Program dan Kegiatan Tahun 2016			Target Program dan Kegiatan (Renja SKPD Tahun 2017)	Perkiraan Realisasi Capaian Target Renstra SKPD s.d tahun berjalan (2017)			
			Satuan	2016	2017	2018	2019		2020	2021	Target Renja SKPD Tahun 2016		Realisasi Renja SKPD Tahun 2016	Target Realisasi	Realisasi Capaian Program dan Kegiatan s.d tahun berjalan (tahun 2017) Semester I	Tingkat Capaian Realisasi Target Renstra (%)
1		3		4				5	6	7	8 = (7/6)	9	10 = (8+7+9)	11 = (10/4)		
396	Peningkatan Sarana dan Prasarana Lingkungan Jl. Perjuangan Grogg Catur (Bankou Prov. P-APBD 2015)							97,58%								
397	Peningkatan Sarana dan Prasarana Lingkungan Jl. Perintis Gg. Sialin (Bankou Prov. P-APBD 2015)							97,58%								
398	Peningkatan Sarana dan Prasarana Lingkungan Jl. Perintis Gg. Salak (Bankou Prov. P-APBD 2015)							100%								
399	Peningkatan Sarana dan Prasarana Lingkungan Jl. Perintis Gg. Anang (Bankou Prov. P-APBD 2015)							100%								
400	Peningkatan Sarana dan Prasarana Lingkungan Jl. Geniyya Gg. Sepak 3, 5 dan Gg. PPI RT. 51 (Bankou Prov. P-APBD 2015)							100%								
401	Peningkatan Sarana dan Prasarana Lingkungan Jl. Geniyya Gg. Sepak 5 (Bankou Prov. P-APBD 2015)							97,98%								
402	Peningkatan Sarana dan Prasarana Lingkungan Jl. Geniyya Gg. Sepak 7 (Bankou Prov. P-APBD 2015)							97,98%								
403	Peningkatan Sarana dan Prasarana Lingkungan Jl. Geniyya Gg. Family Blok C (Bankou Prov. P-APBD 2015)							97,98%								
404	Peningkatan Sarana dan Prasarana Lingkungan Jl. Geniyya Gg. Family Blok E dan Sekitarnya (Bankou Prov. P-APBD 2015)							97,98%								
405	Peningkatan Sarana Prasarana Perumahan Tersebar (Kawasan B) (Bankou Prov. P-APBD 2015)							99,50%								
406	Peningkatan Sarana dan Prasarana Lingkungan Jl. Gunung Tunggal zona 3 Kel. Loa Bekun (Bankou Prov. P-APBD 2015)							100%								
407	Peningkatan Sarana dan Prasarana Lingkungan Gg. Sabitpu Kcc. Loa Jaman Ilir (Bankou Prov. P-APBD 2015)							97,58%								
408	Peningkatan Sarana dan Prasarana Lingkungan Gang Hutan Kel. Tani Aman (Bankou Prov. P-APBD 2015)							97,58%								
409	Peningkatan Sarana dan Prasarana Lingkungan Jl. Perjuangan Gg. Ramonas (Bankou Prov. P-APBD 2015)							97,58%								
410	Peningkatan Sarana dan Prasarana Lingkungan Jl. Kalpa Gading Gg. Tungg RT. 15 (Bankou Prov. P-APBD 2015)							97,58%								
411	Peningkatan Sarana dan Prasarana Lingkungan Jl. Kenanga Rt. 39 Gg. Hird RT. 40 (Bankou Prov. P-APBD 2015)							97,58%								
412	Peningkatan Sarana dan Prasarana Lingkungan Jl. Marsda A. Saleh Gg. Hird RT. 40 (Bankou Prov. P-APBD 2015)							97,58%								
413	Serenisasi Jalan Harun Nabi Gang Muhammadiyah, RT. 21, Kel. Rapak Dalam, Kcc. Loa Jaman Ilir (Bankou Prov. P-APBD 2015)							100%								
414	Peningkatan Sarana dan Prasarana Lingkungan Jalan Taman Jalu Lintas Kel. Karang Anyar (Bankou Prov. P-APBD 2015)							98,90%								
415	Serenisasi jalan Jambu 7 Perum Janda															
416	Peningkatan Sarana dan Prasarana Jalan di Wilayah RT. 01 Kel. Gunung Lingsar dan Sekitarnya (Bankou Prov. APBD 2016)								100%	100%	100%					
417	Peningkatan Sarana dan Prasarana Jalan Aziz Samed Gg. P. Amasar dan Sebidanya (Bankou Prov. APBD 2016)								100%	100%	100%					
418	Peningkatan Sarana Prasarana Lingkungan Tersebar di Kelurahan Semanggi Barat (Bankou Prov. APBD 2016)								100%	100%	100%					
419	Peningkatan Prasarana Lingkungan Tersebar se Kota Samarinda (Bankou Prov. APBD 2016)								100%	100%	100%					

BAB II
EVALUASI PELAKSANAAN RENJA DINAS
PERUMAHAN DAN PERUMKIMAN TAHUN 2017

Kode	Urusan/Bidang Urusan Penerimaan Daerah dan Program/Kegiatan	Indikator Kinerja Program (outcome)/Kegiatan (output)	Indikator Kinerja Capaian Program (Renstra SKPD) Tahun 2016 - 2021					Realisasi Target Kinerja Hasil dan Keluaran Kegiatan tahun 2015	Target dan Realisasi Kinerja Program dan Kegiatan Tahun 2016			Target Program dan Kegiatan (Rencana SKPD Tahun 2017)	Perkiraan Realisasi Capaian Target Renstra SKPD s/d tahun berjalan (2017)		
			2016	2017	2018	2019	2020		2021	6	7		8 = (7/6)	Realisasi Capaian Program dan Kegiatan s/d tahun berjalan (tahun 2017) Semester 1	Tingkat Capaian Realisasi Target Renstra (%)
1		3	4					5	6	7	8 = (7/6)	9	10 = (8+7+9)	11 = (10/4)	
	Peningkatan Sarana dan Prasarana Lingkungan Jalan Menuju Pesembren Paki Ar-Rahman, Jl. HM. Ardiwe Ruzgroad 3 (Bankreu Prov. APBD 2016)								100%	100%	100%				
	Peningkatan Sarana dan Prasarana Lingkungan Terserab di Kota Samarinda (Bankreu Prov. APBD 2016)								100%	100%	100%				
	Peningkatan Jalan Lingkungan Terserab di Kota Samarinda (Bankreu Prov. APBD 2016)								100%	100%	100%				
	Peningkatan Sarpras Jl. Pemuda Keselatan Dalam RT 45 Kel. Samudra Selatan (Bankreu Prov. APBD 2016)								100%	100%	100%				
	Peningkatan Sarpras Jl. Maggo Usono RT26 Kel. Tanah Merah (Bankreu Prov. APBD 2016)								100%	100%	100%				
	Peningkatan Sarpras Jalan DI Panglima Gang Segitiera Indah 1 RT 34 Kel. Terendah Permast (Bankreu Prov. APBD 2016)								100%	100%	100%				
	Peningkatan Sarpras Jalan A. Yani Gg. Cahaya Baru RT 17 dan 18 Kel. Sungai Pinang Dalam (Bankreu Prov. APBD 2016)								100%	100%	100%				
	Peningkatan Sarpras Jl. Meranti Gg. Gunung San RT 03 Kel. Tanah Merah (Bankreu Prov. APBD 2016)								100%	100%	100%				
	Peningkatan Sarpras Jl. Repet Serdang RT 33 Kel. Lempake (Bankreu Prov. APBD 2016)								100%	100%	100%				
	Peningkatan Sarpras Jl. Lingkungan RT 21, 13, 69, 67 Kel. Loa Batak (Bankreu Prov. APBD 2016)								100%	99,81%	99,81%				
	Peningkatan Sarpras Jl. H. Bakran dan Gg. H. Bakran RT 36 Kel. Karas Atas Ulu (Bankreu Prov. APBD 2016)								100%	100%	100%				
	Pembangunan Jalan Rigid Pavement Jalan Lingkungan Sungai Kapuh RT. 06 Kel. Sei Kapuh Kec. Sambutan (Bankreu Prov. APBD 2016)	31							100%	100%	100%				
	Pembangunan Sarpras Jalan Dan Grogg Terserab di Kota Samarinda (Bankreu Prov. APBD 2016)	32							100%	100%	100%				
	Peningkatan Sarpras dan Prasarana Jalan M. Saif Gg. Kita (Bankreu Prov. APBD 2016)	33							100%	99,86%	99,86%				
	Peningkatan Sarpras dan Prasarana Lingkungan Gg. Seyur RT. 09 Jl. Pahl. Karya Bendakuruk (Bankreu Prov. APBD 2016)	34							100%	100%	100%				
	Program Peningkatan Sarana Prasarana Pendidikan														
	Pembangunan TK. Ikhwalul Murtin	35							100%						
	Pembangunan SDN 003 dan SDN 013 Kecamatan Sungai Kumajang (MULTIYEARS)	36							100%						
	Pembangunan SDN 001 dan SDN 002 Kecamatan Samarinda Seberang (MULTIYEARS)(minalah kebencanaan)(Multivegas)	37							100%						
	Lejitina Pembangunan Thap II SMPN 1 dan SMAN 1 (MULTIYEARS)	38							100%						
	Lejitina Pembangunan SDN 011 Kecamatan Palaran	39							100%						
	Lejitina Pembangunan SDN 17 Bayur	40							100%						
	Pembangunan SDN 021 Samarinda Seberang	41							100%						
	Pembangunan SMPN 36 Samarinda	42							98,70%						
	Peningkatan Sarpras Prasarana Pendidikan (SMA/SMK) Terserab	43							100%						
	Peningkatan Sarpras Prasarana Pendidikan (TK/SD/SMP) Terserab	44							100%						
	Pembangunan RKB dan Sarana Prasarana SMPN 23 Mahkota/Bantuan Prov.2015)	45							99,97%						

BAB II
EVALUASI PELAKSANAAN RENJA DINAS
PERUMAHAN DAN PERMUKIMAN TAHUN 2017

Kode	Urusan/Bidang Urusan Pemerintah Daerah dan Program/Kegiatan	Indikator Kinerja Program (outcome)/Kegiatan (output)	Indikator Kinerja Capaian Program (Renstra SKPD) Tahun 2016 - 2021					Realisasi Target Kinerja Hasil dan Kegiatan tahun 2015	Target dan Realisasi Kinerja Program dan Kegiatan Tahun 2016			Target Program dan Kegiatan (Renja SKPD) Tahun 2017	Perkiraan Realisasi Capaian Target Renstra SKPD s/d tahun berjalan (2017)	Realisasi Capaian Program dan Kegiatan s/d tahun berjalan (tahun 2017) Semester 1	Tingkat Capaian Realisasi Target Renstra (%)		
			4						6	7	8 = (7/6)						
			Satuan	2016	2017	2018	2019									2020	2021
1	2	3						5	6	7	8 = (7/6)	9	10 = (8+7+9)	11 = (10/4)			
	446	Pembangunan TK Negeri Kec Samarinda Utara (Relokasi Bantrop TA. 2014)															
	447	Pembangunan Sarana dan Prasarana SMK Negeri 6 Samarinda (Relokasi Bantrop TA. 2014)															
	448	Pembangunan Sarana dan Prasarana SMK Negeri 3 Samarinda (Relokasi Bantrop TA. 2014)															
	449	Lanjutan Pembangunan SMPN 1 dan SMAN 1 (Relokasi Bantrop TA. 2014)															
	450	Pembangunan Ruang Kelas Baru SMA/SMK/MA (Relokasi Bantrop TA. 2014)															
	451	Rehabilitasi Total SMPN 13 Jl. Lempake (Relokasi Bantrop TA. 2014)															
	452	Pengadaan Sarana dan Prasarana SMK 2 Jl. A.W. Syahrani (Relokasi Bantrop TA. 2014)															
	453	Pembangunan Gedung SMP Negeri 22 Samarinda (Relokasi Bantrop TA. 2014)															
	454	Rehab Total Ruang kelas SD Negeri 005 Kecamatan Sungai Pinang (Banku Prov. APBD 2016)															
	455	Pengadaan Sarana dan Prasarana SMPN 03, SMPN 29 dan SMPN 27 (Banku Prov. APBD 2016)															
	456	Rehab Ruang Kelas Belajar SMPN 26 Mugoje Samarinda (Banku Prov. APBD 2016)															
	457	Pembangunan SMPN 24 Kelurahan Bukit Pinang (Banku Prov APBD 2016)															
	458	Pengobatan Sarana dan Prasarana Sekolah Dasar Negeri 609 Palangan (Banku Prov. APBD 2016)															
	459	Pembangunan SDN 027 Kec. Loa Janan Ibir (Banku Prov. APBD 2016)															
	460	Pengobatan Sarana Prasarana SDN 002 Kel. Loa Bahu Kec. Sungai Kumang															
	Program Pembangunan Pondok Pesantren / Yayasan Pendidikan																
	461	Pembangunan Asrama Pondok Pesantren Nabil Husain															
	462	Pembangunan Pondok Pesantren Syachona Cholli															
	Program Peningkatan Sarana Prasarana Olah Raga																
	463	Pembangunan Gedung Badminton Folder Air Hitam (MULTIYEARS)															
	464	Poleksan Pembangunan Gedung Mes. Adli dan Pematangan Lapangan Jalen Jabara 2 Kota SAMARINDA															
	465	Pengadaan dan Peningkatan Lapangan GOR PASI Samarinda															
	466	Pengadaan Sarana dan Prasarana Olah Raga GOR Segizi Samarinda															
	467	Jermani Jitrik kawasan sport centre fuller air brian															
	468	Rehabilitasi asrama perumahan waduk benang															
	469	Rehabilitasi sirkuit kaler															
	470	Pannekaman alan sirkuit Kaler															
	471	Rehab. Gedung Sepak Bola Stadion Satri															

BAB II
EVALUASI PELAKSANAAN RENJA DINAS
PERUMAHAN DAN PERMUKIMAN TAHUN 2017

Kode	Urusan/Bidang Urusan Pemerintah Daerah dan Program/Kegiatan	Indikator Kinerja Program (output)	Indikator Kinerja Capaian Program (Renstra SKPD) Tahun 2016 - 2021					Target dan Realisasi Kinerja Program dan Kegiatan Tahun 2016		Target Program dan Kegiatan (Renja SKPD Tahun 2017)	Perkiraan Realisasi Capaian Target Renstra SKPD s/d tahun berjalan (2017)	
			Satuan	2016	2017	2018	2019	2020	2021		Target Renja SKPD Tahun 2016	Target Realisasi
1		3	4	5	6	7	8 = (7/6)	9	10 = (8+7+9)	11 = (10/4)		
	472 Pembangunan Sarana Gedung Olah Raga Gulat (PGSI) (Realokasi Baurpro TA. 2014)											
	473 Rehabilitasi Lapangan Tenis Komplek GOR Segun											
	474 Perencanaan Lapangan Tembak											
	475 Pembangunan Lapangan Tembak Kota Samarinda (Bankku Prov. APBD 2016)											
	Program Peningkatan Sarana Prasarana Kesehatan											
	476 Rehabilitasi Posyandu tetapbar, Kota Samarinda											
	477 Laminasi Pembangunan Puskesmas Tembung											
	478 Pemasangan sembelan Air Limbah RSUDJA.MUIS											
	479 Pemasangan Pemeliharaan Air Limbah PUSKESMAS LEMPAKE											
	480 Pengadaan Pengolahan Air Limbah PUSKESMAS SUNGAI SIRING											
	481 Pembangunan Puskesmas Lon Bahu Tahap III											
	482 Lanjutan Pembangunan Puskesmas Besa											
	483 Rehabilitasi RSUD I.A. Moses Kota Samarinda (Realokasi Baurpro TA. 2014)											
	484 Pembelian pagar dan semesta halaman posyandu Perum											
	485 Pembangunan Posyandu "Raiin Indah" Kel. Mujiro Kec. Sungai Pinang (Realokasi Baurpro TA. 2014)											
	486 Rehab Puskesmas Wonorejo Apukan Puskesmas Respondu Gender (Bankku Prov. APBD 2016)											
	487 Pembangunan Puskesmas Palaran (Bankku Prov. APBD 2016)											
	Program Peningkatan Sarana Prasarana Kawasan Khusus											
	488 Perbaikan dan Peningkatan sarana/prasarana penunjang kawasan serta kampung tematik Samarinda seberang (Bankku Prov. APBD 2016)											

2.2. ANALISIS KINERJA PELAYANAN DINAS PERUMAHAN DAN PERMUKIMAN KOTA SAMARINDA

Pengertian kinerja adalah prestasi kerja atau hasil pelaksanaan kerja. Istilah kinerja berasal dari kata “performance”, sedangkan pengukuran kinerja disebut dengan “performance measurement”. Kinerja (performance) adalah catatan hasil (outcomes) yang dihasilkan dari fungsi suatu pekerjaan atau kegiatan tertentu selama suatu periode waktu tertentu. Sedangkan pengukuran kinerja adalah sebagai suatu metode untuk menilai kemajuan/hasil yang telah dicapai dibandingkan dengan tujuan yang telah ditetapkan. Berpijak dari pengertian tersebut di atas dapat dikatakan bahwa pada dasarnya kinerja adalah hasil capaian atau prestasi kerja yang diperoleh oleh suatu organisasi dalam rangka mencapai tujuan dan sasaran yang telah ditetapkan dan disepakati bersama dalam kurun waktu tertentu. Sedangkan pengukuran kinerja merupakan alat atau metode yang digunakan untuk memberikan penilaian seberapa besar tingkat prestasi kerja atau capaian tujuan dan sasaran yang telah ditentukan.

Berisikan kajian terhadap capaian kinerja pelayanan SKPD berdasarkan indikator kinerja yang sudah ditentukan dalam SPM, maupun terhadap IKK sesuai dengan Peraturan Pemerintah Nomor 6 Tahun 2008 dan Peraturan Pemerintah Nomor 38 Tahun 2007.

Jenis indikator yang dikaji, disesuaikan dengan tugas dan fungsi masing-masing SKPD, serta ketentuan peraturan perundang-undangan yang terkait dengan kinerja pelayanan.

Tujuan dilakukan evaluasi kinerja penyelenggara pelayanan SKPD, yaitu:

1. Mengetahui capaian kinerja penyelenggara pelayanan SKPD.
2. Memberikan saran perbaikan untuk peningkatan kualitas pelayanan publik melalui pemanfaatan hasil evaluasi.
3. Menjamin kualitas pelaksanaan evaluasi kinerja penyelenggara pelayanan publik mulai dari perencanaan, pelaksanaan, pelaporan.

Dinas Perumahan dan Permukiman Kota Samarinda dalam ekstensinya turut serta menunjang pembangunan dan pengembangan Kota Samarinda memiliki fungsi dan peran yang cukup strategis, baik sebagai instansi pelayanan publik yang memberikan pelayanan kepada masyarakat Kota Samarinda baik dalam bentuk layanan teknis kota maupun pembangunan fasilitas kota dan kegiatan bidang Perumahan dan Kawasan Permukiman lainnya di Kota Samarinda. Hal ini tentu saja memerlukan beberapa hal yang harus dipersiapkan sebagai konsekuensi dari fungsi dan peran tersebut baik dari tahap perencanaan, implementasi, koordinasi dan evaluasi dari rangkaian kegiatan tersebut. Dinas Perumahan dan Permukiman Kota Samarinda mempunyai tugas sesuai dengan Peraturan Walikota Samarinda Nomor 26 Tahun 2016 tentang Susunan Organisasi dan Tata Kerja Dinas Perumahan dan Permukiman Kota Samarinda yaitu untuk menunjang pembangunan Kota Samarinda menjadi Samarinda yang tertib, rapi, aman dan nyaman serta kota tanpa kumuh.

Dalam melaksanakan tugas sebagaimana maksud diatas, Dinas Perumahan dan Permukiman Kota Samarinda menyelenggarakan fungsi :

- a. penyusunan dan melaksanakan kebijakan perencanaan dan perancangan, pengaturan, pengendalian, dan pengawasan dibidang perumahan dan kawasan permukiman serta pertamanan dan pemakanan beserta kegiatan penunjangnya berpedoman kepada kebijakan dan strategi nasional dan provinsi;
- b. penyusunan dan melaksanakan kebijakan daerah dengan berpedoman pada strategi nasional dan provinsi tentang pendayagunaan dan pemanfaatan hasil rekayasa teknologi yang ramah lingkungan dengan mengutamakan sumber daya dan kearifan lokal di bidang perumahan dan kawasan permukiman serta pertamanan dan pemakanan beserta kegiatan penunjangnya;

- c. penyusunan rencana pembangunan dan pengembangan serta peningkatan kualitas perumahan dan kawasan permukiman perkotaan serta pertamanan dan pemakanan beserta kegiatan penunjangnya;
- d. penyelenggaraan fungsi operasional dan koordinasi terhadap pelaksanaan kebijakan pemerintah daerah dalam penyediaan rumah, perumahan, permukiman, lingkungan hunian dan kawasan permukiman serta pertamanan dan pemakanan beserta kegiatan penunjangnya;
- e. pelaksanaan pengelolaan prasarana, sarana, dan utilitas umum perumahan, permukiman, lingkungan hunian dan kawasan permukiman serta Pertamanan dan Pemakanan beserta Kegiatan Penunjangnya;
- f. pengesahan Site Plan Perumahan termasuk kawasan siap bangun (Kasiba), lingkungan siap bangun (Lisiba) dan kaveling tanah matang (KTM) baik untuk rumah umum, rumah khusus maupun rumah Negara;
- g. pengesahan Site Plan pembangunan kembali kawasan yang terkena bencana dan rawan bencana, kawasan lingkungan hunian kumuh dan penataan pada kawasan lingkungan hunian tidak terencana dan tidak teratur;
- h. penerbitan perizinan pembangunan dan pengembangan perumahan dan kawasan permukiman;
- i. penerbitan sertifikasi kepemilikan bangunan gedung (SKBG);
- j. pelaksanaan serah terima pengelolaan PSU kepada Pemerintah Daerah sesuai Peraturan Perundang-undangan yang berlaku;
- k. pengesahan hasil registrasi bagi orang atau badan hukum yang melaksanakan perancangan dan perencanaan rumah serta perencanaan prasarana, sarana dan utilitas PSU tingkat kemampuan kecil.
- l. fasilitasi penyediaan perumahan dan permukiman bagi masyarakat berpenghasilan rendah (MBR), menetapkan lokasi kawasan siap bangun (Kasiba) dan lingkungan siap bangun (Lisiba), serta memberikan

pendampingan bagi orang perorang yang melakukan pembangunan rumah swadaya;

- m. pengendalian dan pengawasan terhadap pembangunan rumah, perumahan, permukiman, lingkungan hunian dan kawasan permukiman serta Pertamanan dan Pemakaman beserta Kegiatan Penunjangnya;
- n. penetapan Standar Operasional Prosedur (SOP), Standar Pelayanan Minimal (SPM), Standar Pelayanan Publik (SPP), Maklumat Pelayanan dan Survey Kepuasan Masyarakat (SKM)
- o. pelaksanaan administrasi Dinas Perumahan dan Permukiman;
- p. pembinaan dan pengendalian Unit Pelaksana Teknis Dinas Perumahan dan Permukiman;
- q. Pelaksanaan tugas lainnya yang diberikan atasan/ pimpinan sesuai dengan peraturan yang berlaku.

Sejalan dengan tugas penyelenggaraan urusan pemerintahan dan pelayanan umum dibidang Perumahan dan Kawasan Permukiman Kota Samarinda sebagai lembaga teknis pelaksana menyediakan pelayanan sebagai berikut :

- 1. Pengembangan dan pembangunan Infrastruktur Dasar yang berkualitas pada Perumahan dan Kawasan Permukiman;
- 2. Peningkatan kesehatan lingkungan permukiman;
- 3. Peningkatan akses air minum layak yang difokuskan pada wilayah permukiman kumuh dan permukiman baru;
- 4. Peningkatan luasan ruang terbuka hijau (RTH) Publik;
- 5. Peningkatan luasan lahan pemakaman bagi masyarakat yang teratur, rapi, nyaman dan hijau.

Analisis Kinerja Pelayanan Dinas Perumahan dan Permukiman Kota Samarinda adalah sebagaimana tersebut dalam tabel di bawah :

BAB II
EVALUASI PELAKSANAAN RENJA DINAS
PERUMAHAN DAN PERMUKIMAN TAHUN 2017

Tabel 2.2. Pencapaian Kinerja Pelayanan Dinas Perumahan dan Permukiman Kota Samarinda

No	Indikator	SPM/Standar Nasional	IKK	Target Renstra SKPD				Realisasi Capaian			Proyeksi		Catatan Analisis
				Tahun 2016 (5)	Tahun 2017 (6)	Tahun 2018 (7)	Tahun 2019 (8)	Tahun 2016 (9)	Tahun 2017 (10)	Tahun 2018 (11)	Tahun 2019 (12)		
(1)		(3)	(4)	(5)	(6)	(7)	(8)	(9)	(10)	(11)	(12)	(13)	
1	Persentase rumah tinggal bersanitasi			0	30	61	100			61	100		
2	Persentase kawasan kumuh	Berkurangnya luasan permukiman kumuh di kawasan perkotaan		0,49	0,39	0,29	0,19			0,29	0,19		
3	Persentase kawasan kumuh ditepi DAS karang mumus	Berkurangnya luasan permukiman kumuh di kawasan DAS karang mumus		100	100	100	100			100	100		
4	Cakupan Lingkungan Yang Sehat dan Aman yang didukung dengan PSU	Tersedianya jalan yang memudahkan masyarakat perindividu melakukan perjalanan Tersedianya sistem jaringan drainase skala lingkungan kota sehingga tidak terjadi genangan		65	69	75	80			75	80		
5	Persentase Luas layanan sanitasi			60	68	76	84			76	84		
6	Persentase rumah tangga dengan akses berkelanjutan terhadap air minum layak	Tersedianya akses air minum yang aman melalui Sistem Penyediaan Air Minum dengan jaringan perpipaan dan bukan jaringan perpipaan terlindungi dengan kebutuhan pokok minimal 60 liter/orang/hari		60	68	76	84			76	84		

BAB II
EVALUASI PELAKSANAAN RENJA DINAS
PERUMAHAN DAN PERMUKIMAN TAHUN 2017

7	Persentase RTH	Tersedianya luasan RTH publik sebesar 20% dari luas wilayah kota/kawasan perkotaan	2,5	3	5	6			5	6
8	Rasio tempat Pemukiman Umum persatuan penduduk		275	275	300	325			300	325

2.3. ISU-ISU PENTING PENYELENGGARAAN TUGAS DAN FUNGSI DINAS PERUMAHAN DAN PERMUKIMAN

Berdasarkan Peraturan Wali Kota Samarinda Nomor 026 Tahun 2016 Tentang Susunan Organisasi, Tata Kerja, Tugas, Fungsi dan Rincian Tugas Dinas Perumahan dan Permukiman Kota Samarinda merupakan unsur pelaksana otonomi daerah mempunyai tugas membantu Walikota melaksanakan urusan pemerintahan konkuren bidang perumahan dan kawasan permukiman yang menjadi kewenangan Pemerintah Daerah dan tugas pembantuan sesuai dengan ketentuan peraturan perundangan yang berlaku.

A. Susunan Organisasi

1. Kepala Dinas.
2. Sekretariat terdiri dari :
 - a. Sub Bagian Program dan Keuangan; dan
 - b. Sub Bagian Umum dan Kepegawaian.
3. Bidang Penyelenggaraan Perumahan, terdiri dari :
 - a. Seksi Pembinaan Perumahan;
 - b. Seksi Pembangunan Perumahan; dan
 - c. Seksi Pembangunan PSU.
4. Bidang Kawasan Permukiman, terdiri dari :
 - a. Seksi Pembinaan Kawasan Permukiman ;
 - b. Seksi Pengembangan dan Pembangunan Lingkungan Hunian; dan
 - c. Seksi Rehabilitasi Lingkungan Hunian.
5. Bidang Pertamanan dan Pemakaman, terdiri dari :
 - a. Seksi Pembinaan Teknik;
 - b. Seksi Pembangunan; dan
 - c. Seksi Pemeliharaan.
6. Kelompok Jabatan Fungsional.
7. Unit Pelaksana Teknis Dinas.

BAB II
EVALUASI PELAKSANAAN RENJA DINAS
PERUMAHAN DAN PERMUKIMAN TAHUN 2017

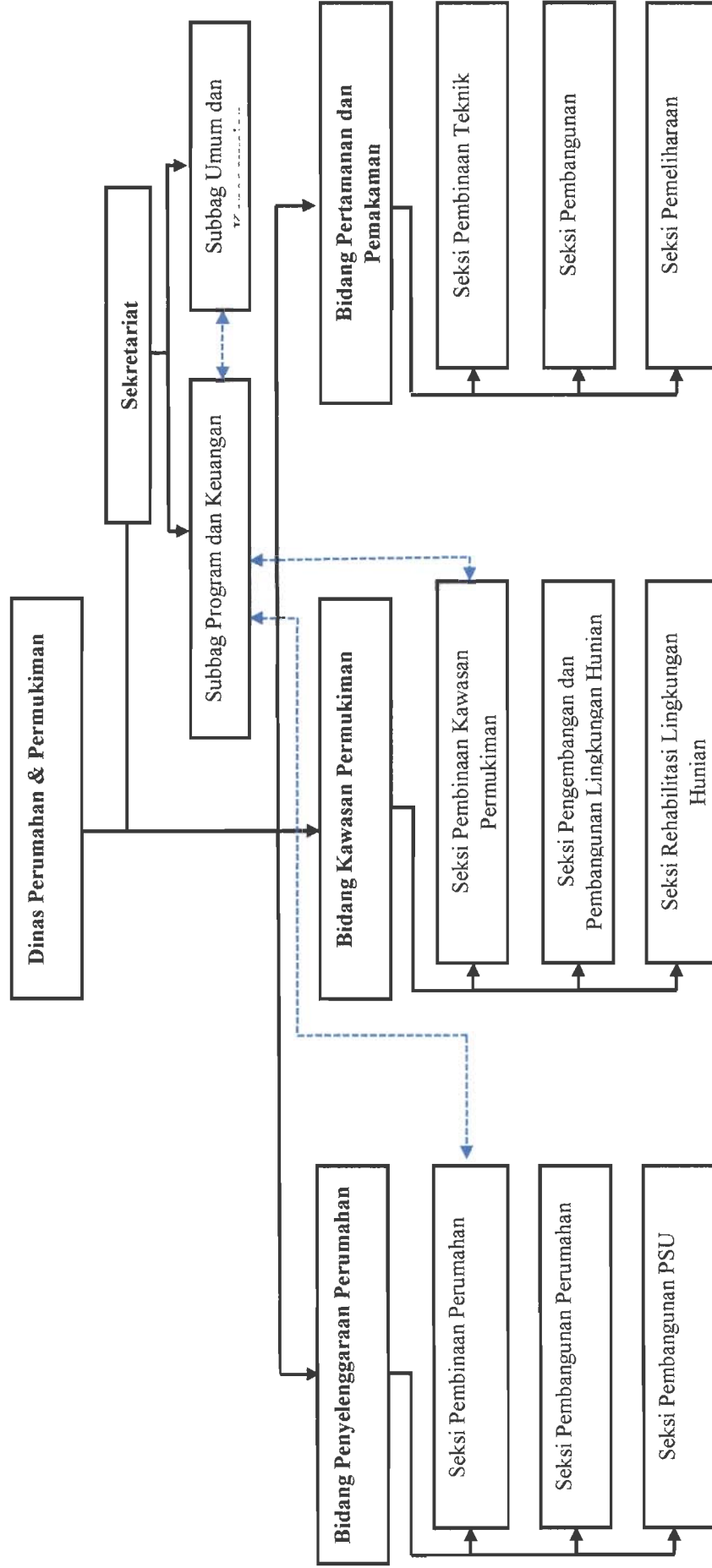

Gambar 2.1. Struktur Organisasi Dinas Perumahan dan Permukiman Kota Samarinda

Berdasarkan Peraturan Wali Kota tersebut, Dinas Perumahan dan Permukiman mempunyai tugas dari masing-masing perangkat Dinas Perumahan dan Permukiman Kota Samarinda adalah sebagai berikut :

DINAS

Dinas mempunyai tugas membantu Wali kota melaksanakan urusan pemerintahan konkuren bidang perumahan dan kawasan permukiman yang menjadi kewenangan Pemerintah Daerah dan tugas pembantuan sesuai dengan ketentuan peraturan perundangan yang berlaku

Dalam menyelenggarakan tugas pokoknya Dinas Perumahan dan Permukiman Kota Samarinda mempunyai fungsi :

- a. penyusunan dan melaksanakan kebijakan perencanaan dan perancangan, pengaturan, pengendalian, dan pengawasan dibidang perumahan dan kawasan permukiman serta pertamanan dan pemakanan beserta kegiatan penunjangnya berpedoman kepada kebijakan dan strategi nasional dan provinsi;
- b. penyusunan dan melaksanakan kebijakan daerah dengan berpedoman pada strategi nasional dan provinsi tentang pendayagunaan dan pemanfaatan hasil rekayasa teknologi yang ramah lingkungan dengan mengutamakan sumber daya dan kearifan lokal di bidang perumahan dan kawasan permukiman serta pertamanan dan pemakanan beserta kegiatan penunjangnya;
- c. penyusunan rencana pembangunan dan pengembangan serta peningkatan kualitas perumahan dan kawasan permukiman perkotaan serta pertamanan dan pemakanan beserta kegiatan penunjangnya;
- d. penyelenggaraan fungsi operasional dan koordinasi terhadap pelaksanaan kebijakan pemerintah daerah dalam penyediaan rumah,

- perumahan, permukiman, lingkungan hunian dan kawasan permukiman serta pertamanan dan pemakanan beserta kegiatan penunjangnya;
- e. pelaksanaan pengelolaan prasarana, sarana, dan utilitas umum perumahan, permukiman, lingkungan hunian dan kawasan permukiman serta Pertamanan dan Pemakanan beserta Kegiatan Penunjangnya;
 - f. pengesahan Site Plan Perumahan termasuk kawasan siap bangun (Kasiba), lingkungan siap bangun (Lisiba) dan kaveling tanah matang (KTM) baik untuk rumah umum, rumah khusus maupun rumah Negara;
 - g. pengesahan Site Plan pembangunan kembali kawasan yang terkena bencana dan rawan bencana, kawasan lingkungan hunian kumuh dan penataan pada kawasan lingkungan hunian tidak terencana dan tidak teratur;
 - h. penerbitan perizinan pembangunan dan pengembangan perumahan dan kawasan permukiman;
 - i. penerbitan sertifikasi kepemilikan bangunan gedung (SKBG);
 - j. pelaksanaan serah terima pengelolaan PSU kepada Pemerintah Daerah sesuai Peraturan Perundang-undangan yang berlaku;
 - k. pengesahan hasil registrasi bagi orang atau badan hukum yang melaksanakan perancangan dan perencanaan rumah serta perencanaan prasarana, sarana dan utilitas PSU tingkat kemampuan kecil.
 - l. fasilitasi penyediaan perumahan dan permukiman bagi masyarakat berpenghasilan rendah (MBR), menetapkan lokasi kawasan siap bangun (Kasiba) dan lingkungan siap bangun (Lisiba), serta memberikan pendampingan bagi orang perorang yang melakukan pembangunan rumah swadaya;
 - m. pengendalian dan pengawasan terhadap pembangunan rumah, perumahan, permukiman, lingkungan hunian dan kawasan permukiman serta Pertamanan dan Pemakanan beserta Kegiatan Penunjangnya;

- n. penetapan Standar Operasional Prosedur (SOP), Standar Pelayanan Minimal (SPM), Standar Pelayanan Publik (SPP), Maklumat Pelayanan dan Survey Kepuasan Masyarakat (SKM)
- o. pelaksanaan administrasi Dinas Perumahan dan Permukiman;
- p. pembinaan dan pengendalian Unit Pelaksana Teknis Dinas Perumahan dan Permukiman;
- q. pelaksanaan tugas lainnya yang diberikan atasan/ pimpinan sesuai dengan peraturan yang berlaku

SEKRETARIAT

Sekretaris mempunyai tugas melaksanakan koordinasi penyusunan program, pengelolaan urusan keuangan, kepegawaian, rumah tangga kantor, perlengkapan, pemberian dukungan administrasi kepada seluruh unsur organisasi di lingkungan Dinas Perumahan dan Permukiman dan pengelolaan barang milik daerah serta evaluasi dan pelaporan.

Dalam melaksanakan tugasnya, Sekretariat menyelenggarakan fungsi:

- a. penyusunan dan pelaksanaan rencana program dan kegiatan kesekretariatan;
- b. pengoordinasian penyusunan dokumen Sistem Akuntabilitas Kinerja Instansi Pemerintah;
- c. pengoordinasian penyusunan dan pelaksanaan Rencana Kerja Anggaran dan Dokumen Pelaksanaan Anggaran;
- d. pelaksanaan dan pembinaan ketatausahaan, ketatalaksanaan dan kearsipan;
- e. pengelolaan urusan kehumasan, keprotokolan, perpustakaan, dan layanan informasi dan pengaduan ;
- f. pelaksanaan administrasi dan pembinaan kepegawaian;
- g. pengelolaan anggaran Dinas;
- h. pelaksanaan administrasi keuangan dan pembayaran gaji pegawai;
- i. pelaksanaan verifikasi Surat Pertanggungjawaban keuangan;

- j. pengelolaan urusan rumah tangga dan perlengkapan;
- k. fasilitasi penyusunan dan pelaksanaan Standar Operasional Prosedur (SOP), Standar Pelayanan Minimal (SPM), Standar Pelayanan Publik (SPP), Maklumat Pelayanan dan Survey Kepuasan Masyarakat (SKM);
- l. pelaksanaan Survei Kepuasan Masyarakat/pelanggan;
- m. pengelolaan pengaduan masyarakat sesuai tugas fungsi Dinas;
- n. pengelolaan informasi dan dokumentasi dan pelaksanaan fungsi Pejabat Pengelolaan Informasi dan Dokumentasi Pembantu ;
- o. pengoordinasian pengelolaan data, pengembangan sistem teknologi informasi/ aplikasi untuk aplikasi yang digunakan lintas bidang pada Dinas;
- p. pengevaluasian dan pelaporan pelaksanaan tugas dan fungsi;
- q. pelaksanaan sistem pengendalian intern pemerintahan;
- r. pelaksanaan tugas lainnya yang diberikan oleh atasan/pimpinan sesuai dengan peraturan yang berlaku.

Sub Bagian Program dan Keuangan

Kepala Subbag Program dan Keuangan mempunyai tugas :

- a. mengoordinir penyusunan dokumen Sistem Akuntabilitas Kinerja Instansi Pemerintah (Indikator Kinerja Utama, Rencana Strategis, Rencana Kerja, Rencana Kerja Tahunan, Penetapan Kinerja dan Laporan Kinerja);
- b. menyusun komitmen kinerja yang berkaitan dengan bidang tugasnya;
- c. melaksanakan verifikasi internal usulan perencanaan program dan kegiatan;
- d. melaksanakan supervisi, monitoring dan evaluasi pelaksanaan kegiatan bidang - bidang pada Dinas;

- e. mengoordinasikan pembangunan, pengembangan pemeliharaan aplikasi dengan bidang-bidang;
- f. melaksanakan pengamanan hardware maupun software terhadap aplikasi yang digunakan secara bersama lintas bidang di Dinas;
- g. melaksanakan pengamanan & kesinambungan data elektronik terhadap aplikasi yang digunakan secara bersama lintas bidang di Dinas;
- h. melaksanakan pengelolaan data dan dokumentasi pelaksanaan program dan kegiatan Dinas;
- i. menyusun laporan pelaksanaan program dan kegiatan Dinas;
- j. menyusun rencana usulan kebutuhan anggaran keuangan;
- k. mengoordinir penyusunan Rencana Kerja Anggaran/Dokumen Pelaksanaan Anggaran/Dokumen Pelaksanaan Perubahan Anggaran Dinas;
- l. meneliti kelengkapan dan verifikasi Surat Permintaan Pembayaran;
- m. melaksanakan sistem akuntansi pengelolaan keuangan Dinas;
- n. menyiapkan Surat Perintah Membayar;
- o. melaksanakan verifikasi dan rekonsiliasi harian atas penerimaan retribusi ;
- p. menyusun rekapitulasi penyerapan keuangan sebagai bahan evaluasi kinerja keuangan;
- q. menyusun neraca Dinas;
- r. mengoordinir dan meneliti anggaran perubahan Dinas;
- s. menyusun laporan keuangan Dinas
- t. melaksanakan sistem pengendalian intern pemerintahan; dan
- u. melaksanakan tugas lainnya yang diberikan oleh atasan/ pimpinan sesuai dengan peraturan yang berlaku

Sub Bagian Umum dan Kepegawaian

Kepala Subbag Umum dan Kepegawaian mempunyai tugas :

- a. menyusun dan melaksanakan rencana program dan kegiatan sesuai bidang tugasnya;
- b. melaksanakan pelayanan administrasi umum dan ketatausahaan;
- c. mengelola tertib administrasi perkantoran dan kearsipan;
- d. melaksanakan tugas kehumasan dan keprotokolan;
- e. melaksanakan urusan rumah tangga, keamanan kantor dan mempersiapkan sarana prasarana kantor;
- f. menyusun rencana kebutuhan alat-alat kantor, barang inventaris kantor/ rumah tangga;
- g. melaksanakan pelayanan administrasi perjalanan dinas;
- h. melaksanakan pengadaan, pemeliharaan sarana, prasarana kantor dan pengelolaan inventarisasi barang;
- i. menyelenggarakan administrasi kepegawaian;
- j. menyeleggarakan pengelolaan pelaporan dan evaluasi kinerja pegawai
- k. menyusun bahan pembinaan kedisiplinan pegawai;
- l. menyiapkan dan memproses usulan pendidikan dan pelatihan Pegawai;
- m. mempersiapkan penyelenggaraan bimbingan teknis tertentu dalam rangka peningkatan kompetensi pegawai;
- n. mengelola informasi dan dokumentasi dan pelaksanaan fungsi Pejabat Pengelola Informasi dan Dokumentasi pembantu;
- o. menyusun tatalaksana dan tata kelola penanganan pengaduan dan pemberian informasi;
- p. memfasilitasi bidang-bidang dalam menyusun Standar Operasional Prosedur (SOP), Standar Pelayanan Minimal (SPM), Standar Pelayanan Publik (SPP), Maklumat Pelayanan dan Survey Kepuasan Masyarakat (SKM);

- q. memfasilitasi pembinaan tata kelola pelayanan publik;
- r. menyusun laporan pelaksanaan program dan kegiatan sesuai dengan bidang tugasnya;
- s. melaksanakan sistem pengendalian intern pemerintahan; dan
- t. melaksanakan tugas lainnya yang diberikan oleh atasan/ pimpinan sesuai dengan peraturan yang berlaku.

BIDANG PENYELENGGARAAN PERUMAHAN

Kepala Bidang Penyelenggaraan Perumahan mempunyai tugas melaksanakan penyusunan dan pelaksanaan kebijakan, pemberian pendampingan serta pemantauan dan evaluasi di bidang penyelenggaraan rumah, perumahan dan peningkatan kualitas yang meliputi menyelenggarakan rumah umum, rumah khusus dan rumah Negara, kelayakan prasarana, sarana, dan utilitas umum (PSU) perumahan, dan serah terima prasarana, sarana, dan utilitas umum (PSU).

Dalam melaksanakan tugasnya, Kepala Bidang Penyelenggaraan Perumahan menyelenggarakan fungsi:

- a. penyusunan dan pelaksanaan rencana program dan kegiatan sesuai bidang tugasnya;
- b. penyiapan bahan perumusan kebijakan di bidang perumahan;
- c. pelaksanaan pendataan, pengawasan dan pengendalian perumahan formal;
- d. pelaksanaan pengawasan dan pengendalian terhadap kegiatan perizinan perumahan;
- e. penyusunan dan menyiapkan data-data untuk bahan evaluasi dan pengembangan terhadap bangunan perumahan formal dan prasarana, sarana dan utilitas umum (PSU);

- f. pelaksanaan perencanaan, bimbingan dan bantuan teknis dalam kegiatan perencanaan dan pengembangan perumahan formal dan prasarana, sarana dan utilitas umum (PSU);
- g. pelaksanaan survey, penelitian, evaluasi, pengkajian dan pengarahan dalam rangka perencanaan dan pengembangan perumahan dan pengelolaan prasarana, sarana dan utilitas umum (PSU);
- h. penyelenggaraan pembinaan terhadap pengelola/ pemilik prasarana, sarana dan utilitas umum (PSU) perumahan formal;
- i. penyelenggaraan pengaturan terhadap penataan bangunan perumahan formal dan prasarana, sarana dan utilitas umum (PSU), meliputi : Sanitasi, Air Limbah, Pengelolaan Air Limbah dan Tinja, Drainase dan Jalan Lingkungan;
- j. pelaksanaan pembangunan, pemeliharaan, pengelolaan prasarana, sarana dan utilitas umum (PSU) perumahan formal, meliputi : Sanitasi, Air Limbah, Pengelolaan Air Limbah dan Tinja, Drainase dan Jalan Lingkungan;
- k. penyusunan pedoman penyerahan prasarana, sarana dan utilitas umum lingkungan perumahan sesuai Peraturan Daerah;
- l. penyusunan Rencana Pembangunan dan Pengembangan perumahan dan prasarana, sarana dan utilitas umum (psu);
- m. pengelolaan kebijakan teknis monitoring dan evaluasi dalam rangka pengesahan Site Plan Perumahan, lokasi kawasan siap bangun (Kasiba) dan lingkungan siap bangun (Lisiba), serta memberikan pendampingan bagi orang perorang yang melakukan pembangunan rumah swadaya;
- n. pengelolaan kebijakan teknik pembangunan rumah, perumahan beserta prasarana sarana dan utilitas umumnya meliputi rumah umum seperti rumah tunggal, rumah deret dan/atau rumah susun, rumah khusus, dan rumah sosial dan rumah dinas;

- o. pelaksanaan kerja sama dengan Lembaga Keuangan Mikro (LKM)/Lembaga Keuangan Mikro Non-Bank (LKNB) dalam mempermudah akses untuk mendapatkan dana stimulan pembangunan dan perbaikan rumah bagi masyarakat berpenghasilan rendah (MBR);
- p. penyusunan dan penyiapan dokumen kelengkapan kelayakan prasarana, sarana, dan utilitas umum (PSU) perumahan
- q. memfasilitasi serah terima pengelolaan prasarana, sarana, dan utilitas umum (PSU) kepada Pemerintah Kota;
- r. pelaksanaan pemantauan, evaluasi dan pelaporan kegiatan di bidang ketersediaan, penanganan kerawanan pangan dan koordinasi penyediaan infrastruktur pangan, dan sumber daya pendukung ketahanan pangan lainnya;
- s. pembuatan laporan hasil pelaksanaan program dan kegiatan sesuai dengan bidang tugasnya;
- t. pelaksanaan sistem pengendalian intern pemerintahan; dan
- u. pelaksanaan tugas lainnya yang diberikan oleh atasan/ pimpinan sesuai dengan peraturan yang berlaku.

Seksi Pembinaan Perumahan

Kepala Seksi Pembinaan Perumahan mempunyai tugas :

- a. menyusun dan melaksanakan rencana program dan kegiatan sesuai bidang tugasnya;
- b. menyiapkan bahan perumusan kebijakan teknis di bidang pembinaan perumahan;
- c. menyusun kebijakan daerah dalam penyediaan rumah khusus (rumah korban bencana dan rumah bagi masyarakat terkena relokasi);
- d. melaksanakan survei dan penelitian, dalam rangka penataan bangunan perumahan formal dan lingkungannya;

- e. menyusun analisa kebutuhan perumahan formal di wilayah kota termasuk di dalamnya Rusunawa / Rusunami, Rumah Khusus dan Rumah Dinas;
- f. menyusun pedoman umum, pedoman teknis dan aspek legal perencanaan Kasiba, Lisiba, kawasan khusus dan pembangunan perumahan sesuai dengan peraturan perundang-undangan yang berlaku;
- g. menyusun rencana kebutuhan penyediaan tanah pembangunan lokasi Kasiba dan Lisiba untuk lokasi pembangunan kembali/relokasi, RUSUNAWA dan RUSUNAMI yang diutamakan untuk masyarakat berpenghasilan rendah, rumah khusus (rumah transmigrasi, pemukiman kembali /relokasi, korban bencana), rumah sosial dan rumah negara;
- h. menyusun mekanisme bantuan pembiayaan rumah dan perumahan bagi masyarakat berpenghasilan rendah;
- i. menyusun pedoman penetapan harga sewa rumah;
- j. menyusun database perumahan;
- k. membina pemanfaatan hasil teknologi bahan bangunan dan prasarana, sarana dan utilitas pendukung perumahan;
- l. melaksanakan sosialisasi dan penyuluhan peraturan perundangan terkait dengan perumahan;
- m. menyiapkan bahan penerbitan ijin pembangunan dan pengembangan perumahan (Siteplan / rencana tapak);
- n. menyiapkan bahan penerbitan SKBG (Sertifikat Kepemilikan Bangunan Gedung);
- o. melakukan sertifikasi dan registrasi bagi orang atau badan hukum yang melaksanakan perancangan dan perencanaan rumah serta perencanaan prasarana, sarana dan utilitas umum (PSU) tingkat kemampuan kecil;
- p. melaksanakan pemantauan, evaluasi, dan supervisi pelaksanaan tugas;
- q. membuat laporan hasil pelaksanaan program dan kegiatan sesuai dengan bidang tugasnya;
- r. melaksanakan sistem pengendalian intern pemerintahan; dan

- s. melaksanakan tugas lainnya yang diberikan oleh atasan/ pimpinan sesuai dengan peraturan yang berlaku.

Seksi Pembangunan Perumahan

Kepala Seksi Pembangunan Perumahan mempunyai tugas :

- a. menyusun dan melaksanakan rencana program dan kegiatan sesuai bidang tugasnya;
- b. menyiapkan bahan perumusan kebijakan teknis di bidang pembangunan perumahan;
- c. menyusun rencana dan penjadualan pelaksanaan program mulai dari perancangan, perencanaan, pengaturan, pengendalian dan pengawasan;
- d. melaksanakan pengendalian dan pengawasan pembangunan perumahan seperti rumah tunggal, rumah deret, RUSUNAWA dan RUSUNAMI yang diutamakan untuk masyarakat berpenghasilan rendah, rumah umum, rumah khusus (rumah transmigrasi, pemukiman kembali/relokasi, korban bencana), rumah sosial dan rumah dinas;
- e. memfasilitasi pengaturan penyediaan perumahan bagi masyarakat berpenghasilan rendah;
- f. melaksanakan monitoring dan evaluasi dalam rangka pengesahan Site Plan Perumahan, Kasiba dan Lisiba, serta memberikan pendampingan bagi orang perorang yang melakukan pembangunan rumah swadaya;
- g. melaksanakan pembangunan atau/penyediaan rumah susun (RUSUNAWA dan RUSUNAMI) yang diutamakan untuk masyarakat berpenghasilan rendah, rumah khusus (rumah transmigrasi, pemukiman kembali/relokasi, korban bencana), rumah sosial dan rumah negara;
- h. melaksanakan inventarisai data perumahan meliputi pertumbuhan perumahan dan kelayakan perumahan;
- i. melaksanakan pengawasan dan pengendalian bangunan perumahan;

- j. memberikan teguran tertulis atas pelanggaran terhadap pengembang yang membangun tidak sesuai dengan siteplan/rencana tapak perumahan;
- k. melakukan penertiban atas pelanggaran terhadap pengembang yang membangun tidak sesuai dengan siteplan/rencana tapak perumahan sesuai standar operasional dan prosedur
- l. melaksanakan pemantauan, evaluasi, dan supervisi pelaksanaan tugas;
- m. membuat laporan hasil pelaksanaan program dan kegiatan sesuai dengan bidang tugasnya;
- n. melaksanakan sistem pengendalian intern pemerintahan; dan
- o. melaksanakan tugas lainnya yang diberikan oleh atasan/ pimpinan sesuai dengan peraturan yang berlaku

Seksi Pembangunan PSU

Kepala Seksi Pembangunan Prasarana, Sarana, dan Utilitas Umum (PSU) mempunyai tugas:

- a. menyusun dan melaksanakan rencana program dan kegiatan sesuai bidang tugasnya;
- b. menyiapkan bahan perumusan kebijakan teknis di bidang pembangunan prasarana, sarana, dan utilitas umum (PSU);
- c. melaksanakan pengaturan, pengendalian dan pengawasan tentang penataan perumahan dan prasarana, sarana, dan utilitas umum (PSU) serta fasilitas lingkungannya meliputi : Sanitasi, Air Limbah, Pengelolaan Air Limbah dan Tinja, Drainase dan Jalan Lingkungan Perumahan;
- d. melaksanakan pembangunan prasarana, sarana, dan utilitas umum (PSU) serta fasilitas lingkungannya meliputi : Sanitasi, Air Limbah, Pengelolaan Air Limbah dan Tinja, Drainase dan Jalan Lingkungan Perumahan;
- e. melakukan sinkronisasi data pembangunan prasarana, sarana dan utilitas umum (PSU) dengan rencana, rancangan, dan perizinan;

- f. merencanakan penyusunan format inventarisasi data prasarana, sarana dan utilitas umum (PSU);
- g. merencanakan kelengkapan prasarana, sarana, dan utilitas umum (PSU) perumahan;
- h. melakukan inventarisasi data prasarana, sarana dan utilitas umum (PSU) yang telah dibangun;
- i. melaksanakan pengawasan dan pengendalian prasarana, sarana dan utilitas umum (PSU);
- j. memberikan layanan pengaduan dari masyarakat dan memfasilitasi penyelesaian sengketa yang berhubungan dengan masalah fasilitas umum dan fasilitas sosial pada perumahan serta prasarana, sarana dan utilitas umum (PSU);
- k. menyusun pedoman penyerahan prasana sarana dan utilitas umum perumahan;
- l. mengoordinasikan penyerahan prasana sarana dan utilitas umum perumahan;
- m. melaksanakan fasilitas stimulasi pembangunan prasarana, sarana dan utilitas perumahan;
- n. melaksanakan pemantauan, evaluasi dan supervisi pelaksanaan tugas;
- o. membuat laporan hasil pelaksanaan program dan kegiatan sesuai dengan bidang tugasnya;
- p. melaksanakan sistem pengendalian intern pemerintahan; dan
- q. melaksanakan tugas lainnya yang diberikan oleh atasan/ pimpinan sesuai dengan peraturan yang berlaku.

BIDANG KAWASAN PERMUKIMAN

Kepala Bidang Kawasan Permukiman mempunyai tugas melaksanakan penyusunan dan pelaksanaan kebijakan, pemberian pendampingan serta pemantauan dan evaluasi di Bidang Kawasan Permukiman.

Dalam melaksanakan tugasnya, Kepala Bidang Kawasan Permukiman mempunyai fungsi:

- a. penyusunan dan pelaksanaan rencana program dan kegiatan sesuai bidang tugasnya;
- b. penyiapan bahan perumusan kebijakan teknis di bidang kawasan permukiman dengan luas area dibawah 10 (sepuluh) Ha;
- c. pengelolaan kebijakan teknis monitoring dan evaluasi dalam rangka layanan teknis di bidang kawasan permukiman meliputi menyelenggarakan pengembangan lingkungan hunian perkotaan, pembangunan lingkungan hunian baru perkotaan, dan pembangunan kembali lingkungan hunian perkotaan;
- d. pengelolaan kebijakan teknik pembangunan layanan teknis pengelolaan di bidang kawasan permukiman meliputi menyelenggarakan pengembangan lingkungan hunian perkotaan, pembangunan lingkungan hunian baru perkotaan, dan pembangunan kembali lingkungan hunian perkotaan;
- e. perumusan kebijakan bentuk kerja sama bidang penyelenggaraan kawasan permukiman, fasilitasi kawasan permukiman bagi masyarakat berpenghasilan rendah. pembinaan pelaku pembangunan kawasan permukiman;
- f. pendataan, perencanaan dan peningkatan kualitas permukiman kumuh dan rehabilitasi bencana;
- g. pelaksanaan survey dan penelitian dalam rangka penataan kawasan kumuh dan rawan bencana serta penanganan pengelolaan air limbah dan pelayanan air bersih lingkungan di permukiman dengan luas area dibawah 10 (sepuluh) ha.
- h. pelaksanaan evaluasi, pengkajian dan pengarahannya terhadap penataan permukiman kumuh dan rawan bencana serta penanganan pengelolaan air limbah dan pelayanan air bersih lingkungan di permukiman dengan luas area dibawah 10 (sepuluh) Ha.

- i. penyusunan dan menyiapkan data-data untuk bahan evaluasi dan pengembangan terhadap penataan permukiman kumuh dan rawan bencana serta penanganan pengelolaan air limbah dan pelayanan air bersih lingkungan di permukiman dengan luas area dibawah 10 (sepuluh) Ha.
- j. penyelenggaraan pengaturan terhadap penataan bangunan di kawasan kumuh dan rawan bencana, sarana prasarana dan fasilitas lingkungan meliputi: kondisi bangunan hunian, kondisi aksesibilitas jaringan jalan lingkungan, kondisi drainase lingkungan, pengelolaan air limbah dan pelayanan air bersih dengan luas area dibawah 10 (sepuluh) Ha.
- k. penyelenggaraan pembinaan terhadap pengelola/pemilik sarana prasarana dan fasilitas lingkungannya.
- l. pelaksanaan pembangunan, pemeliharaan, pengelolaan sarana prasarana dan fasilitas lingkungan meliputi: kondisi bangunan hunian, kondisi aksesibilitas jaringan jalan lingkungan, kondisi drainase lingkungan, pengelolaan air limbah dan pelayanan air bersih dengan luas area dibawah 10 (sepuluh) Ha.
- m. penyusunan pedoman penyerahan sarana prasarana lingkungan permukiman terhadap pengelola lingkungan.
- n. pelaksanaan pemantauan, evaluasi dan supervisi pelaksanaan tugas;
- o. pembuatan laporan hasil pelaksanaan program dan kegiatan sesuai dengan bidang tugasnya;
- p. pelaksanaan sistem pengendalian intern pemerintahan; dan
- q. pelaksanaan tugas lainnya yang diberikan oleh atasan/ pimpinan sesuai dengan peraturan yang berlaku.

Seksi Pembinaan Permukiman

Kepala Seksi Pembinaan Permukiman mempunyai tugas :

- a. menyusun dan melaksanakan rencana program dan kegiatan sesuai bidang tugasnya;

- b. menyiapkan bahan perumusan kebijakan teknis di bidang pembinaan permukiman dengan luas area dibawah 10 (sepuluh) Ha;
- c. menyiapkan bahan penerbitan Izin Pembangunan dan Pengembangan Kawasan Permukiman;
- d. menyelenggarakan pengaturan tentang penataan pembangunan permukiman kumuh dan rawan bencana baik sarana prasarana serta fasilitas lingkungannya meliputi: kondisi bangunan hunian, kondisi aksesibilitas jaringan jalan lingkungan, kondisi drainase lingkungannya dengan luas area dibawah 10 (sepuluh) Ha;
- e. melaksanakan penyusunan dokumen perencanaan Bidang Kawasan Permukiman yang memuat identifikasi dan rencana prioritas penataan infrastruktur lingkungan permukiman kumuh dan rawan bencana serta pengelolaan peremajaan / perbaikan permukiman kumuh dengan luas area dibawah 10 (sepuluh) Ha;
- f. melaksanakan perencanaan teknik pengembangan lingkungan hunian baru perkotaan meliputi: penyediaan lokasi permukiman dan sarana prasarana permukiman, penyediaan lokasi layanan jasa pemerintah, pelayanan sosial dan kegiatan ekonomi dengan luas area dibawah 10 (sepuluh) Ha;
- g. melaksanakan perencanaan teknis pembangunan lingkungan hunian perkotaan meliputi: peningkatan pelayanan lingkungan perkotaan, peningkatan keterpaduan sarana prasarana perkotaan, pencegahan tumbuhnya perumahan kumuh dan permukiman kumuh serta pencegahan tumbuh dan berkembangnya lingkungan hunian yang tidak terencana dan tidak teratur;
- h. melaksanakan perencanaan teknik pemeliharaan kawasan lingkungan hunian kumuh dan penataan pada kawasan lingkungan hunian tidak terencana dan tidak teratur untuk menjadi layak huni, yang sehat, aman dan teratur dengan pemanfaatan teknologi dan rancang bangun yang ramah lingkungan dengan mengutamakan pemanfaatan sumber daya daerah dan kearifan lokal;

- i. melakukan sinkronisasi dan harmonisasi perencanaan pembangunan dalam penataan dan peningkatan kualitas penataan kawasan kumuh dengan SKPD terkait di Pemerintah Provinsi dan Pemerintah Pusat (Satker APBN);
- j. menyusun database permukiman;
- k. menyusun pedoman pencegahan permukiman pada kawasan permukiman kumuh dan rawan bencana;
- l. mengawasi dan mengendalikan permukiman pada kawasan permukiman kumuh dan rawan bencana dengan luas area dibawah 10 Ha;
- m. melaksanakan pemantauan, evaluasi dan supervisi pelaksanaan tugas;
- n. membuat laporan hasil pelaksanaan program dan kegiatan sesuai dengan bidang tugasnya;
- o. melaksanakan sistem pengendalian intern pemerintahan; dan
- p. melaksanakan tugas lainnya yang diberikan oleh atasan/ pimpinan sesuai dengan peraturan yang berlaku.

Seksi Pengembangan dan Pembangunan Lingkungan Hunian

Kepala Seksi Pengembangan dan Pembangunan Lingkungan Hunian mempunyai tugas :

- a. menyusun dan melaksanakan rencana program dan kegiatan sesuai bidang tugasnya;
- b. menyiapkan bahan perumusan kebijakan teknis di bidang pengembangan dan pembangunan lingkungan hunian;
- c. menyusun dan menyediakan basis data
- d. menyediakan lokasi permukiman dan sarana prasarana permukiman;
- e. menyediakan lokasi layanan jasa pemerintah, pelayanan sosial dan kegiatan ekonomi;
- f. melaksanakan peningkatan pelayanan lingkungan perkotaan;
- g. melaksanakan peningkatan keterpaduan sarana prasarana perkotaan;

- h. menyediakan rumah korban bencana kota dan rumah bagi masyarakat yang terkena relokasi;
- i. melaksanakan pencegahan tumbuhnya perumahan kumuh dan permukiman kumuh;
- j. melaksanakan pencegahan tumbuh dan berkembangnya lingkungan hunian yang tidak terencana dan tidak teratur;
- k. melakukan koordinasi kelompok masyarakat atau lembaga atau badan yang menangani pengawasan pembangunan perkotaan;
- l. melaksanakan inventarisasi data pertumbuhan permukiman kumuh atau permukiman yang tidak terencana dan tidak teratur;
- m. melaksanakan pemantauan, evaluasi dan supervisi pelaksanaan tugas;
- n. membuat laporan hasil pelaksanaan program dan kegiatan sesuai dengan bidang tugasnya;
- o. melaksanakan sistem pengendalian intern pemerintahan; dan
- p. melaksanakan tugas lainnya yang diberikan oleh atasan/ pimpinan sesuai dengan peraturan yang berlaku.

Seksi Rehabilitasi Lingkungan Hunian

Kepala Seksi Rehabilitasi Lingkungan Hunian mempunyai tugas :

- a. menyusun dan melaksanakan rencana program dan kegiatan sesuai bidang tugasnya;
- b. menyiapkan bahan perumusan kebijakan teknis di bidang pembangunan dan pemeliharaan lingkungan hunian;
- c. melaksanakan rehabilitasi, rekonstruksi dan peremajaan lingkungan hunian perkotaan;
- d. melakukan pendataan kawasan kumuh, rawan bencana dan rumah tidak layak huni (RTLH);

- e. melakukan koordinasi dengan bidang dan instansi terkait serta kelompok masyarakat atau lembaga atau badan yang menangani pengawasan pembangunan perkotaan;
- f. menyelenggarakan pemeliharaan pada kawasan lingkungan hunian;
- g. memanfaatkan teknologi dan rancang bangun yang ramah lingkungan dengan mengutamakan pemanfaatan sumber daya daerah dan kearifan lokal;
- h. melakukan sinkronisasi dan harmonisasi perencanaan pembangunan dalam penataan dan peningkatan kualitas penataan kawasan kumuh dengan OPD terkait di Pemerintah Provinsi dan Pemerintah Pusat (Satker APBN);
- i. melakukan penyiapan bahan pemantauan, evaluasi dan supervisi pelaksanaan kegiatan;
- j. membuat laporan hasil pelaksanaan program dan kegiatan sesuai dengan bidang tugasnya;
- k. melaksanakan sistem pengendalian intern pemerintahan; dan
- l. melaksanakan tugas lainnya yang diberikan oleh atasan/ pimpinan sesuai dengan peraturan yang berlaku.

BIDANG PERTAMANAN DAN PEMAKAMAN

Kepala Bidang Pertamanan dan Pemakaman mempunyai tugas melaksanakan penyusunan dan pelaksanaan kebijakan, pemberian bimbingan dibidang pertamanan dan pemakaman.

Dalam melaksanakan tugasnya, Kepala Bidang Pertamanan dan Pemakaman menyelenggarakan fungsi:

- a. penyusunan dan pelaksanaan rencana program dan kegiatan sesuai bidang tugasnya;
- b. perumusan kebijakan di bidang pertamanan dan pemakaman meliputi menyelenggarakan pembinaan, pembangunan dan pemeliharaan taman dan makam ;

- c. penyusunan pedoman operasional di bidang pertamanan dan pemakaman meliputi menyelenggarakan pembinaan, pembangunan dan pemeliharaan taman dan makam;
- d. pengaturan, pengelolaan, penetapan kawasan pertamanan dan permakaman kota;
- e. penyusunan rencana program kegiatan pembibitan, penghijauan/ tanaman peneduh, pertamanan dan permakaman;
- f. penyelenggaraan pemeliharaan taman dan makam beserta utilitasnya;
- g. pelayanan, pembinaan dan pengendalian rekomendasi, perizinan, standarisasi dan / atau sertifikasi di bidang pertamanan dan pemakaman;
- h. pengembangan peran serta masyarakat dibidang pertamanan dan pemakaman;
- i. perencanaan dan pelaksanaan penyediaan tanah makam, pemetaan tanah makam, dan tata keindahan taman pemakaman umum;
- j. perumusan kebijakan tatalaksana pemungutan retribusi lingkup bidang permakaman, pertamanan dan pembibitan;
- k. pelaksanaan perencanaan, pengawasan, pengendalian dan pengelolaan tempat pemakaman umum;
- l. pengembangan dan pengelolaan manajemen pertamanan dan permakaman;
- m. penyelenggaraan pengelolaan dan pengendalian sarana prasarana teknis pertamanan dan permakaman;
- n. pengelolaan kebijakan teknis monitoring dan evaluasi dalam rangka layanan teknis di bidang pertamanan dan pemakaman meliputi menyelenggarakan pembinaan, pembangunan dan pemeliharaan taman dan makam;
- o. pengelolaan kebijakan teknik pengelolaan di bidang pertamanan dan pemakaman meliputi menyelenggarakan pembinaan, pembangunan dan pemeliharaan taman dan makam;
- p. penyusunan inovasi rencana pelayanan publik dalam pembangunan dan pemeliharaan taman, makam dan pada perumahan dan permukiman;

- q. pengendalian operasional UPTD yang melaksanakan tugas operasional pengelolaan lingkup pertamana dan permakaman ;
- r. pelaksanaan pemantauan, evaluasi dan pelaporan kegiatan di bidang pertamanan dan pemakaman meliputi menyelenggarakan pembinaan, pembangunan dan pemeliharaan taman dan makam;
- s. Pembuatan laporan hasil pelaksanaan program dan kegiatan sesuai dengan bidang tugasnya;
- t. Pelaksanaan tugas lainnya yang diberikan oleh atasan/ pimpinan sesuai dengan peraturan yang berlaku.

Seksi Pembinaan Teknik

Kepala Seksi Pembinaan Teknik mempunyai tugas :

- a. Menyusun dan melaksanakan rencana program dan kegiatan sesuai bidang tugasnya;
- b. melaksanakan perencanaan teknik taman, makam dan kegiatan penunjangnya seperti penyediaan dan pemasangan lampu penerangan taman, makam di perumahan dan kawasan permukiman;
- c. menyusun dokumen perencanaan taman, makam serta kegiatan penunjangnya meliputi gambar rencana, back up data, analisa harga satuan, rencana anggaran biaya, dokumen lelang, syarat-syarat umum dan khusus dan perhitngan harga perhitungan sendiri (HPS);
- d. menyelenggarakan proses penyediaan jasa konsultansi untuk perencanaan dan perancangan kegiatan pembangunan dan pemeliharaan taman, makam dan perumahan dan kawasan permukiman;
- e. menghimpun dan menyusun database taman dan makam serta kawasan hijau lainnya untuk update secara periodik luasan ruang terbuka hijau (RTH) publik;
- f. menyiapkan bahan perumusan kebijakan teknis pengelolaan retribusi bidang pertamanan dan permakaman;

- g. menyiapkan bahan penentuan target, pemungutan, penatausahaan, dan pertanggungjawaban penerimaan retribusi pertamanan dan pemakaman;
- h. melaksanakan pengembangan dan pengelolaan manajemen pertamanan;
- i. melakukan koordinasi dengan bidang dan SKPD serta kelompok masyarakat atau lembaga atau Badan terkait dalam upaya mendapatkan harga satuan dasar yang wajar dan dapat dipertanggungjawabkan;
- j. memfasilitasi peningkatan sumber daya manusia melalui bimbingan teknis, pendidikan dan latihan;
- k. melakukan pemantauan dan evaluasi kegiatan di bidang pembinaan;
- l. membuat laporan hasil pelaksanaan program dan kegiatan sesuai dengan bidang tugasnya;
- m. melaksanakan sistem pengendalian intern pemerintahan; dan
- n. melaksanakan tugas lainnya yang diberikan oleh atasan/pimpinan sesuai dengan peraturan yang berlaku.

Seksi Pembangunan

Kepala Seksi Pembangunan mempunyai tugas :

- a. Menyusun dan melaksanakan rencana program dan kegiatan sesuai bidang tugasnya;
- b. memberikan layanan teknis pengelolaan pembangunan taman dan makam serta kegiatan penunjangnya meliputi perencanaan teknik, pelaksanaan, pengendalian dan pengawasan serta penyediaan dan pemasangan lampu penerangan pada taman dan makam;
- c. melaksanakan pembangunan taman dan makam serta kegiatan penunjangnya;
- d. menyelenggarakan proses penyediaan barang dan jasa untuk pembangunan taman dan makam serta lampu penerangan taman dan makam;
- e. melakukan pengawasan pelaksanaan kerja pembangunan taman dan makam serta lampu penerangan taman dan makam;

- f. melakukan koordinasi dengan bidang dan SKPD serta kelompok masyarakat atau lembaga atau Badan terkait dalam upaya pencegahan atau rusaknya taman, makam dan lampu;
- g. melakukan pemantauan dan evaluasi kegiatan;
- h. membuat laporan hasil pelaksanaan program dan kegiatan sesuai dengan bidang tugasnya;
- i. melaksanakan sistem pengendalian intern pemerintahan; dan
- j. melaksanakan tugas lainnya yang diberikan oleh atasan/ pimpinan sesuai dengan peraturan yang berlaku.

Seksi Pemeliharaan

Kepala Seksi Pemeliharaan mempunyai tugas :

- a. Menyusun dan melaksanakan rencana program dan kegiatan sesuai bidang tugasnya;
- b. melaksanakan pemeliharaan taman dan makam serta kegiatan penunjangnya meliputi penyediaan lahan pembibitan dengan fasilitasnya, penyediaan bibit tanaman, penyediaan mesin kompos, pengomposan, melakukan pemeliharaan tanaman (penyiangan, pemangkasan, salon pohon peneduh) dan pemeliharaan lampu penerangan taman, makam dan kawasan perumahan dan permukiman;
- c. melaksanakan perawatan dan pemangkasan pohon peneduh sepanjang median jalan;
- d. melaksanakan penertiban spanduk, iklan, bendera, poster, umbul-umbul, leaflet dan bentuk promosi lainnya yang dipasang di taman median jalan dan pohon peneduh/pohon penghijauan;
- e. melaksanakan pemeliharaan taman dan makam dengan cara rehabilitasi, rekonstruksi dan peremajaan tanaman, penataan bentuk tanaman, pengaturan jenis tanaman serta penataan kelompok tanaman;

- f. melaksanakan pemeliharaan lampu penerangan pada taman, kawasan perumahan dan permukiman dengan cara rehabilitasi, rekonstruksi, peremajaan tiang, ornament, kabel, panel box dan jenis/ type/ lumen lampu penerangan taman;
- g. melakukan pengaturan, pembagian tugas dan target kerja harian kepada segenap petugas halian lapangan sesuai waktu kerja yang ditetapkan;
- h. Melakukan pemantauan, evaluasi dan pelaporan kegiatan di bidang;
- i. Membuat laporan hasil pelaksanaan program dan kegiatan sesuai dengan bidang tugasnya;
- j. melaksanakan sistem pengendalian intern pemerintahan; dan
- k. melaksanakan tugas lainnya yang diberikan oleh atasan/ pimpinan sesuai dengan peraturan yang berlaku.

Dalam penyelenggaraan tugas pokok dan fungsi, Dinas Perumahan dan Permukiman Kota Samarinda memiliki beberapa faktor-faktor penghambat pelaksanaan kegiatan yang akan ditetapkan pada tahun 2017, antara lain :

1. Belum optimalnya kualitas tatakelola administrasi perkantoran (ruangan sempit, kumuh & pengap; berkas tidak tertata; gudang arsip sangat terbatas; ruang publik tidak ada; bauran ruang pelayanan);
2. Belum optimalnya pola pembinaan dan pemberdayaan sumber daya manusia/aparatur (pengkotakan staf; pembiaran pelanggaran disiplin; pemberdayaan staf tidak efektif; mindset terhadap tugas lemah; kompetensi terbatas
3. Belum optimalnya perencanaan, pengaturan, pengendalian dan pengawasan pada pembangunan perumahan dan kawasan permukiman, pertamanan, pemakaman dan kegiatan penunjang lainnya
4. Belum terpenuhinya kebutuhan ruang terbuka hijau (RTH) Publik 20% dari Luas Kota dan keterbatasan lahan serta aksesibilitas Pemakaman Umum di Kota Samarinda

Dalam pelaksanaan kegiatan di lingkungan Dinas Perumahan dan Permukiman Kota Samarinda, secara umum terlaksana dengan baik dan lancar. Tidak dipungkiri juga didapati permasalahan, hambatan dan tantangan di dalam pelaksanaannya.

Permasalahan yang ada pada Dinas Perumahan dan Permukiman Kota Samarinda, antara lain :

1. Belum optimalnya kualitas tatakelola administrasi perkantoran (ruangan sempit, kumuh & pengap; berkas tidak tertata; gudang arsip sangat terbatas; ruang publik tidak ada; bauran ruang pelayanan;
2. Belum optimalnya pola pembinaan dan pemberdayaan sumber daya manusia/aparatur (pengkotakan staf; pembiaran pelanggaran disiplin; pemberdayaan staf tidak efektif; mindset terhadap tugas lemah; kompetensi terbatas;
3. Belum optimalnya perencanaan, pengaturan, pengendalian dan pengawasan pada pembangunan perumahan dan kawasan permukiman, pertamanan, pemakaman dan kegiatan penunjang lainnya;
4. Belum terpenuhinya kebutuhan ruang terbuka hijau (RTH) Publik 20% dari Luas Kota dan keterbatasan lahan serta aksesibilitas Pemakaman Umum di Kota Samarinda.

Faktor penghambat yang dihadapi diantaranya, yaitu :

1. Terdapat beberapa pekerjaan yang overlap dengan pekerjaan dari OPD lain dan Pekerjaan dari Pemerintah Propinsi Kalimantan Timur;
2. Pendanaan minim yang diberikan oleh Pemerintah Kota kepada Dinas Perumahan dan Permukiman Kota Samarinda;
3. Kelemahan data yang tersedia;
4. Kurangnya tenaga teknis, tenaga administrasi keuangan dan tenaga administrasi kegiatan.

Tantangan yang pada Dinas Permukiman dan Perumahan Kota Samarinda, antara lain :

1. Mewujudkan kualitas sumber daya manusia/aparatur yang mandiri dan berdaya saing tinggi;
2. Mewujudkan tata kelola Aparatur Sipil Negara (ASN) yang profesional, transparan dan berorientasi pada pelayanan publik;
3. Belum adanya Masterplan (Rencana induk) untuk Perumahan dan Permukiman;
4. Belum lengkapnya basis data untuk bidang Perumahan dan Kawasan Permukiman;
5. Pemenuhan kebutuhan prasarana jalan lingkungan perumahan dan permukiman yang mendukung sistem transportasi harus memenuhi standar keselamatan jalan dan berwawasan lingkungan;
6. Lambatnya penataan permukiman kumuh di bantaran sungai, dataran, perbukitan dan rawan bencana;
7. Kurangnya pengawasan pemerintah terhadap kegiatan-kegiatan sosial ekonomi masyarakat di sepanjang tepi sungai;
8. Rendahnya anggaran yang dialokasi dalam APBD untuk pembuatan, dan pemeliharaan taman serta pohon pelindung;
9. Sulit dilakukan pengembangan lahan pemakaman yang ada maupun pembangunan lahan pemakaman baru karena terkendala status tanah.

Peluang dalam meningkatkan Pelayanan Dinas Perumahan dan Permukiman Kota Samarinda, yaitu :

1. Tersedianya sarana dan prasarana kerja yaitu gedung kantor, transportasi dan peralatan kantor;
2. Tersedianya dokumen - dokumen hasil kegiatan/pekerjaan;
3. Perkembangan teknologi informasi dan telekomunikasi perangkat OPD, sangat menunjang dalam pelaksanaan kegiatan/pekerjaan Dinas Perumahan dan Permukiman Kota Samarinda;

4. Tersedianya bantuan keuangan yang memadai dari Pemerintah Pusat dan Provinsi;
5. Meningkatnya sarana dan prasarana infrastruktur bidang perumahan dan kawasan permukiman;
6. Tersedianya kebutuhan Ruang Terbuka Hijau (RTH) Kota dan Pemakaman Umum di Kota Samarinda.

2.4. REVIEW TERHADAP RANCANGAN AWAL RKPD

Rancangan awal RKPD merupakan langkah awal ataupun dasar bagi setiap OPD dalam menyusun rancangan Renja OPD. Dalam rancangan awal RKPD tercantum program-program yang dijadikan pedoman perencanaan pembangunan dengan membandingkan antara program pembangunan dari Pemerintah Kota dengan kebutuhan masyarakat setelah dilakukan analisi kebutuhan masyarakat sehingga akan menghasilkan program-program prioritas untuk dijadikan rencana pembangunan kota.

Program/kegiatan Dinas Perumahan dan Permukiman Kota Samarinda perlu dilakukan sinkronisasi dengan Ranwal RKPD sehingga dapat dirumuskan program/kegiatan definitive untuk diajukan menjadi rencana kerja.

Berikut adalah Tabel review rancangan Renja Dinas Perumahan dan Permukiman terhadap Ranwal RKPD :

BAB II
EVALUASI PELAKSANAAN RENJA DINAS
PERUMAHAN DAN PERMUKIMAN TAHUN 2017

Tabel 2.3. Review Rancangan Awal RKPD Tahun 2018 Kota Samarinda

Rancangan Awal RKPD				Hasil Analisis Kebutuhan				Catatan Penting			
No	Program/kegiatan	Lokasi	Indikator Kinerja	Target capaian kinerja	Pagu indikatif (Rp. 000)	No	Program/kegiatan		Lokasi	Indikator Kinerja	Target capaian kinerja
Program Pelayanan Administrasi Perkantoran											
1	Penyediaan jasa komunikasi, sumber daya air dan listrik	smd	Tersedianya jasa komunikasi, sumber daya air dan listrik	12 Bulan	86.700	1	Penyediaan jasa komunikasi, sumber daya air dan listrik	smd	Tersedianya jasa komunikasi, sumber daya air dan listrik	12 Bulan	86.700
2	Penyediaan alat tulis kantor	smd	Tersedianya alat tulis kantor	12 Bulan	45.000	2	Penyediaan alat tulis kantor	smd	Tersedianya alat tulis kantor	12 Bulan	45.000
3	Penyediaan barang cetakan dan penggandaan	smd	Tersedianya barang cetakan dan penggandaan	12 Bulan	45.000	3	Penyediaan barang cetakan dan penggandaan	smd	Tersedianya barang cetakan dan penggandaan	12 Bulan	45.000
4	Penyediaan komponen instalasi listrik / penerangan bangunan kantor	smd	Tersedianya komponen instalasi listrik / penerangan bangunan kantor	12 Bulan	5.875	4	Penyediaan komponen instalasi listrik / penerangan bangunan kantor	smd	Tersedianya komponen instalasi listrik / penerangan bangunan kantor	12 Bulan	5.875

BAB II
EVALUASI PELAKSANAAN RENJA DINAS
PERUMAHAN DAN PERMUKIMAN TAHUN 2017

Rancangan Awal RKPD						Hasil Analisis Kebutuhan						
No	Program/kegiatan	Lokasi	Indikator Kinerja	Target capaian kinerja	Pagu indikatif (Rp. 000)	No	Program/kegiatan	Lokasi	Indikator Kinerja	Target capaian kinerja	Pagu indikatif (Rp. 000)	Catatan Penting
5	Penyediaan Peralatan dan Perlengkapan Kantor	smd	Tersedianya peralatan dan perlengkapan kantor	12 Bulan	57.000	5	Penyediaan Peralatan dan Perlengkapan Kantor	smd	Tersedianya peralatan dan perlengkapan kantor	12 Bulan	57.000	
6	Rapat-rapat koordinasi dan konsultasi ke luar daerah	smd	Terlaksananya Rapat Koordinasi dan Konsultasi ke luar daerah	12 Bulan	155.000	6	Rapat-rapat koordinasi dan konsultasi ke luar daerah	smd	Terlaksananya Rapat Koordinasi dan Konsultasi ke luar daerah	12 Bulan	155.000	
7	Penyediaan Jasa Administrasi Perkantoran	smd	Tersedianya jasa administrasi perkantoran	12 Bulan	7.821.921	7	Penyediaan Jasa Administrasi Perkantoran	smd	Tersedianya jasa administrasi perkantoran	12 Bulan	7.821.921	
8	Penyediaan makanan dan minuman	smd	Tersedianya makanan dan minuman	12 Bulan	10.000	8	Penyediaan makanan dan minuman	smd	Tersedianya makanan dan minuman	12 Bulan	10.000	

BAB II
EVALUASI PELAKSANAAN RENJA DINAS
PERUMAHAN DAN PERMUKIMAN TAHUN 2017

Rancangan Awal RKPD				Hasil Analisis Kebutuhan				Catatan Penting			
No	Program/kegiatan	Lokasi	Indikator Kinerja	Target capaian kinerja	Pagu indikatif (Rp. 000)	No	Program/kegiatan		Lokasi	Indikator Kinerja	Target capaian kinerja
Program Peningkatan Sarana dan Prasarana Aparatur											
9	Pemeliharaan rutin / berkala gedung kantor	smd	Terpeliharanya Gedung Kantor	12 Bulan	90.110,475	9	Pemeliharaan rutin / berkala gedung kantor	smd	Terpeliharanya Gedung Kantor	12 Bulan	90.110,475
10	Pemeliharaan rutin / berkala kendaraan dinas / operasional	smd	Jumlah Perbaikan kendaraan bermotor, pembelian BBM, Oli serta Suku Cadang	85 Unit (DKP)	655.575,5	10	Pemeliharaan rutin / berkala kendaraan dinas / operasional	smd	Jumlah Perbaikan kendaraan bermotor, pembelian BBM, Oli serta Suku Cadang	85 Unit (DKP)	655.575,5
11	Pemeliharaan rutin / berkala perlengkapan dan peralatan kantor	smd	Terpeliharanya perlengkapan peralatan kantor	12 Bulan	257.770,086	11	Pemeliharaan rutin / berkala perlengkapan dan peralatan kantor	smd	Terpeliharanya perlengkapan peralatan kantor	12 Bulan	257.770,086
12	Penyediaan sarana gedung kantor	smd	Sarana bangunan tempat kerja	12 Bulan	350.000	12	Penyediaan sarana gedung kantor	smd	Sarana bangunan tempat kerja	12 Bulan	350.000

BAB II
EVALUASI PELAKSANAAN RENJA DINAS
PERUMAHAN DAN PERMUKIMAN TAHUN 2017

Rancangan Awal RKPD				Hasil Analisis Kebutuhan				Catatan Penting				
No	Program/kegiatan	Lokasi	Indikator Kinerja	Target capaian kinerja	Pagu indikator (Rp. 000)	No	Program/kegiatan		Lokasi	Indikator Kinerja	Target capaian kinerja	Pagu indikator (Rp. 000)
Program Peningkatan Disiplin Aparatur												
13	Pengadaan Pakaian Dinas beserta kelengkapan	smd	Pakaian Dinas Aparatur Pemerintah	250 orang	100.000	13	Pengadaan Pakaian Dinas beserta kelengkapan	smd	Pakaian Dinas Aparatur Pemerintah	250 orang	100.000	
14	Pengadaan Pakaian Kerja lapangan	smd	Jumlah Pengadaan Pakaian Kerja lapangan	28 Orang	112.000	14	Pengadaan Pakaian Kerja lapangan	smd	Jumlah Pengadaan Pakaian Kerja lapangan	28 Orang	112.000	
Program Peningkatan Kapasitas Sumber Daya Aparatur												
15	Peningkatan SDM dan Penataan Administrasi	smd	Jumlah Peningkatan SDM dan Penataan Pengelolaan Administrasi	40 Orang	400.000	15	Peningkatan SDM dan Penataan Pengelolaan Administrasi	smd	Jumlah Peningkatan SDM dan Penataan Pengelolaan Administrasi	40 Orang	400.000	

BAB II
EVALUASI PELAKSANAAN RENJA DINAS
PERUMAHAN DAN PERMUKIMAN TAHUN 2017

Rancangan Awal RKPD				Hasil Analisis Kebutuhan					Catatan Penting			
No	Program/kegiatan	Lokasi	Indikator Kinerja	Target capaian kinerja	Pagu indikator (Rp. 000)	No	Program/kegiatan	Lokasi		Indikator Kinerja	Target capaian kinerja	Pagu indikator (Rp. 000)
Program Peningkatan Pengembangan Sistem Pelaporan Capaian Kinerja dan Keuangan												
16	Peningkatan pengembangan sistem laporan	smd	Dokumen SAKIP (Renstra, Renja, RKT, Perjanjian Kinerja, Pengukuran Kinerja, Evaluasi dan Pengendalian, RKA & DPA, LAKIP Laporan Keuangan) RPIJM dan laporan kedinasan lainnya	20 Dokumen	400.000	16	Peningkatan pengembangan sistem laporan	smd	Dokumen SAKIP (Renstra, Renja, RKT, Perjanjian Kinerja, Pengukuran Kinerja, Evaluasi dan Pengendalian, RKA & DPA, LAKIP Laporan Keuangan) RPIJM dan laporan kedinasan lainnya	20 Dokumen	400.000	

BAB II
EVALUASI PELAKSANAAN RENJA DINAS
PERUMAHAN DAN PERMUKIMAN TAHUN 2017

Rancangan Awal RKPD						Hasil Analisis Kebutuhan						Catatan Penting
No	Program/kegiatan	Lokasi	Indikator Kinerja	Target capaian kinerja	Pagu indikatif (Rp. 000)	No	Program/kegiatan	Lokasi	Indikator Kinerja	Target capaian kinerja	Pagu indikatif (Rp. 000)	
17	Monitoring dan Evaluasi Pelaksanaan Kegiatan di Lingkungan Dinas	smd	Terlaksananya monitoring dan evaluasi kegiatan di lingkungan Dinas	12 Dokumen	400.000	17	Monitoring dan Evaluasi Pelaksanaan Kegiatan di Lingkungan Dinas	smd	Terlaksananya monitoring dan evaluasi kegiatan di lingkungan Dinas	12 Dokumen	400.000	
18	Identifikasi Pengembangan Data SIPD Dinas PKP Kota Samarinda	smd	Tersedianya data SIPD Dinas PKP Kota Samarinda	1 Aplikasi	50.000	18	Identifikasi Pengembangan Data SIPD Dinas PKP Kota Samarinda	smd	Tersedianya data SIPD Dinas PKP Kota Samarinda	1 Aplikasi	50.000	

BAB II
EVALUASI PELAKSANAAN RENJA DINAS
PERUMAHAN DAN PERMUKIMAN TAHUN 2017

Rancangan Awal RKP						Hasil Analisis Kebutuhan						
No	Program/kegiatan	Lokasi	Indikator Kinerja	Target capaian kinerja	Pagu indikatif (Rp. 000)	No	Program/kegiatan	Lokasi	Indikator Kinerja	Target capaian kinerja	Pagu indikatif (Rp. 000)	Catatan Penting
Program Pengembangan Perumahan dan Kawasan Permukiman												
Program Pengembangan Perumahan dan Kawasan Permukiman												
19	Peningkatan Prasarana Sarana dan Utilitas (PSU) Perumahan di Kota Samarinda	smd	Persentase meningkatnya kualitas Prasarana Sarana dan Utilitas Perumahan di Kota Samarinda	45 %	5.000.000	19	Peningkatan Prasarana Sarana dan Utilitas (PSU) Perumahan di Kota Samarinda	smd	Persentase meningkatnya kualitas Prasarana Sarana dan Utilitas Perumahan di Kota Samarinda	45 %	5.000.000	
20	Pembangunan Prasarana Sarana dan Utilitas (PSU) Kawasan Permukiman di Kota Samarinda	smd	Persentase pembangunan Prasarana Sarana dan Utilitas Kawasan Permukiman di Kota Samarinda	45 %	15.000.000		Pembangunan Prasarana Sarana dan Utilitas (PSU) Kawasan Permukiman di Kota Samarinda	smd	Persentase pembangunan Prasarana Sarana dan Utilitas Kawasan Permukiman di Kota Samarinda	45 %	15.000.000	

BAB II
EVALUASI PELAKSANAAN RENJA DINAS
PERUMAHAN DAN PERMUKIMAN TAHUN 2017

Rancangan Awal RKPD				Hasil Analisis Kebutuhan				Catatan Penting				
No	Program/kegiatan	Lokasi	Indikator Kinerja	Target capaian kinerja	Pagu indikatif (Rp. 000)	No	Program/kegiatan		Lokasi	Indikator Kinerja	Target capaian kinerja	Pagu indikatif (Rp. 000)
21	Peningkatan Prasarana Sarana dan Utilitas (PSU) Kawasan Permukiman di Kota Samarinda	smd	Persentase meningkatnya kualitas Prasarana Sarana dan Utilitas Kawasan Permukiman di Kota Samarinda	45 %	15.000.000	21	Peningkatan Prasarana Sarana dan Utilitas (PSU) Kawasan Permukiman di Kota Samarinda	smd	Persentase meningkatnya kualitas Prasarana Sarana dan Utilitas Kawasan Permukiman di Kota Samarinda	45 %	15.000.000	
22	Rehabilitasi dan / Peremajaan Permukiman Kumuh di Kota Samarinda (Kotaku)	smd	Meningkatnya Kualitas kawasan dari Permukiman Kumuh di Kota Samarinda	327,70 ha	10.000.000	22	Rehabilitasi dan / Peremajaan Permukiman Kumuh di Kota Samarinda (Kotaku)	smd	Meningkatnya Kualitas kawasan dari Permukiman Kumuh di Kota Samarinda	327,70 ha	10.000.000	

BAB II
EVALUASI PELAKSANAAN RENJA DINAS
PERUMAHAN DAN PERMUKIMAN TAHUN 2017

Rancangan Awal RKPD				Hasil Analisis Kebutuhan				Catatan Penting				
No	Program/kegiatan	Lokasi	Indikator Kinerja	Target capaian kinerja	Pagu indikator (Rp. 000)	No	Program/kegiatan		Lokasi	Indikator Kinerja	Target capaian kinerja	Pagu indikator (Rp. 000)
23	Rehabilitasi Jalan, Jembatan dan Drainase pada Permukiman Kumuh di Kota Samarinda (Kotaku)	smd	Persentase terpeliharanya Jalan, Jembatan dan Drainase pada Kawasan Kumuh di Kota Samarinda	100 %	20.000.000	23	Rehabilitasi Jalan, Jembatan dan Drainase pada Permukiman Kumuh di Kota Samarinda (Kotaku)	smd	Persentase terpeliharanya Jalan, Jembatan dan Drainase pada Kawasan Kumuh di Kota Samarinda	100 %	20.000.000	
24	Pembangunan Jalan Lingkungan, Gang dan Drainase Perumahan dan Kawasan Permukiman di Kota Samarinda (Program Asmara BangTeksi)	smd	Persentase meningkatnya kualitas Jalan Lingkungan, Gang dan Drainase Perumahan dan Kawasan Permukiman di Kota Samarinda	100 %	22.500.000	24	Pembangunan Jalan Lingkungan, Gang dan Drainase Perumahan dan Kawasan Permukiman di Kota Samarinda (Program Asmara BangTeksi)	smd	Persentase meningkatnya kualitas Jalan Lingkungan, Gang dan Drainase Perumahan dan Kawasan Permukiman di Kota Samarinda	100 %	22.500.000	

BAB II
EVALUASI PELAKSANAAN RENJA DINAS
PERUMAHAN DAN PERMUKIMAN TAHUN 2017

Rancangan Awal RKPD				Hasil Analisis Kebutuhan				Catatan Penting			
No	Program/kegiatan	Lokasi	Indikator Kinerja	Target capaian kinerja	Pagu indikator (Rp. 000)	No	Program/kegiatan		Lokasi	Indikator Kinerja	Target capaian kinerja
25	Pembangunan Jalan Lingkungan, Gang dan Drainase di Kecamatan Sambutan	Smd	Persentase kelancaran akses Jalan lingkungan, Gang dan Drainase di Kecamatan Sambutan	100 %	20.000.000	25	Pembangunan Jalan Lingkungan, Gang dan Drainase di Kecamatan Sambutan	Smd	Persentase kelancaran akses Jalan lingkungan, Gang dan Drainase di Kecamatan Sambutan	100 %	20.000.000
26	Pembangunan Jalan Lingkungan Gang dan Drainase di Kecamatan Loa Janan Ilir	Smd	Persentase kelancaran akses Jalan lingkungan, Gang dan Drainase di Kecamatan Loa Janan Ilir	100 %	15.000.000	26	Pembangunan Jalan Lingkungan Gang dan Drainase di Kecamatan Loa Janan Ilir	Smd	Persentase kelancaran akses Jalan lingkungan, Gang dan Drainase di Kecamatan Loa Janan Ilir	100 %	15.000.000

BAB II
EVALUASI PELAKSANAAN RENJA DINAS
PERUMAHAN DAN PERMUKIMAN TAHUN 2017

Rancangan Awal RKPD				Hasil Analisis Kebutuhan				Catatan Penting				
No	Program/kegiatan	Lokasi	Indikator Kinerja	Target capaian kinerja	Pagu indikatif (Rp. 000)	No	Program/kegiatan		Lokasi	Indikator Kinerja	Target capaian kinerja	Pagu indikatif (Rp. 000)
27	Pembangunan Jalan Lingkungan Gang dan Drainase di Kecamatan Palaran	smd	Persentase kelancaran akses Jalan lingkungan, Gang dan Drainase di Kecamatan Palaran	100 %	20.000.000	27	Pembangunan Jalan Lingkungan Gang dan Drainase di Kecamatan Palaran	smd	Persentase kelancaran akses Jalan lingkungan, Gang dan Drainase di Kecamatan Palaran	100 %	20.000.000	
28	Pembangunan Jalan Lingkungan Gang dan Drainase di Kecamatan Samarinda Ilir	smd	Persentase kelancaran akses Jalan lingkungan, Gang dan Drainase di Kecamatan Samarinda Ilir	100 %	15.000.000	28	Pembangunan Jalan Lingkungan Gang dan Drainase di Kecamatan Samarinda Ilir	smd	Persentase kelancaran akses Jalan lingkungan, Gang dan Drainase di Kecamatan Samarinda Ilir	100 %	15.000.000	

BAB II
EVALUASI PELAKSANAAN RENJA DINAS
PERUMAHAN DAN PERMUKIMAN TAHUN 2017

Rancangan Awal RKPD				Hasil Analisis Kebutuhan				Catatan Penting				
No	Program/kegiatan	Lokasi	Indikator Kinerja	Target capaian kinerja	Pagu indikatif (Rp. 000)	No	Program/kegiatan		Lokasi	Indikator Kinerja	Target capaian kinerja	Pagu indikatif (Rp. 000)
29	Pembangunan Jalan Lingkungan Gang dan Drainase di Kecamatan Samarinda Kota	Smd	Persentase kelancaran akses Jalan lingkungan, Gang dan Drainase di Kecamatan Samarinda Kota	100 %	15.000.000	29	Pembangunan Jalan Lingkungan Gang dan Drainase di Kecamatan Samarinda Kota	Smd	Persentase kelancaran akses Jalan lingkungan, Gang dan Drainase di Kecamatan Samarinda Kota	100 %	15.000.000	
30	Pembangunan Jalan Lingkungan Gang dan Drainase di Kecamatan Samarinda seberang	smd	Persentase kelancaran akses Jalan lingkungan, Gang dan Drainase di Kecamatan Samarinda seberang	100 %	25.000.000	30	Pembangunan Jalan Lingkungan Gang dan Drainase di Kecamatan Samarinda seberang	smd	Persentase kelancaran akses Jalan lingkungan, Gang dan Drainase di Kecamatan Samarinda seberang	100 %	25.000.000	

BAB II
EVALUASI PELAKSANAAN RENJA DINAS
PERUMAHAN DAN PERMUKIMAN TAHUN 2017

Rancangan Awal RKPD					Hasil Analisis Kebutuhan					Catatan Penting		
No	Program/kegiatan	Lokasi	Indikator Kinerja	Target capaian kinerja	Pagu indikatif (Rp. 000)	No	Program/kegiatan	Lokasi	Indikator Kinerja		Target capaian kinerja	Pagu indikatif (Rp. 000)
31	Peningkatan Jalan Lingkungan Gang dan Drainase di Kecamatan Samarinda Ulu	smd	Persentase kelancaran akses Jalan lingkungan, Gang dan Drainase di Kecamatan Samarinda Ulu	100 %	15.000.000	31	Peningkatan Jalan Lingkungan Gang dan Drainase di Kecamatan Samarinda Ulu	smd	Persentase kelancaran akses Jalan lingkungan, Gang dan Drainase di Kecamatan Samarinda Ulu	100 %	15.000.000	
32	Pembangunan Jalan Lingkungan Gang dan Drainase di Kecamatan Sungai Kunjang	smd	Persentase kelancaran akses Jalan lingkungan, Gang dan Drainase di Kecamatan Sungai Kunjang	100 %	15.000.000	32	Pembangunan Jalan Lingkungan Gang dan Drainase di Kecamatan Sungai Kunjang	smd	Persentase kelancaran akses Jalan lingkungan, Gang dan Drainase di Kecamatan Sungai Kunjang	100 %	15.000.000	

BAB II
EVALUASI PELAKSANAAN RENJA DINAS
PERUMAHAN DAN PERMUKIMAN TAHUN 2017

Rancangan Awal RKPD						Hasil Analisis Kebutuhan						
No	Program/kegiatan	Lokasi	Indikator Kinerja	Target capaian kinerja	Pagu indikator (Rp. 000)	No	Program/kegiatan	Lokasi	Indikator Kinerja	Target capaian kinerja	Pagu indikator (Rp. 000)	Catatan Penting
33	Pembangunan Jalan Lingkungan Gang dan Drainase di Kecamatan Samarinda Utara	smd	Persentase kelancaran akses Jalan lingkungan, Gang dan Drainase di Kecamatan Samarinda Utara	100 %	15.000.000	33	Pembangunan Jalan Lingkungan Gang dan Drainase di Kecamatan Samarinda Utara	smd	Persentase kelancaran akses Jalan lingkungan, Gang dan Drainase di Kecamatan Samarinda Utara	100 %	15.000.000	
34	Pembangunan Jalan Lingkungan Gang dan Drainase di Kecamatan Sungai Pinang	smd	Persentase kelancaran akses Jalan lingkungan, Gang dan Drainase di Kecamatan Sungai Pinang	100 %	5.000.000	34	Pembangunan Jalan Lingkungan Gang dan Drainase di Kecamatan Sungai Pinang	smd	Persentase kelancaran akses Jalan lingkungan, Gang dan Drainase di Kecamatan Sungai Pinang	100 %	5.000.000	

BAB II
EVALUASI PELAKSANAAN RENJA DINAS
PERUMAHAN DAN PERMUKIMAN TAHUN 2017

Rancangan Awal RKPD						Hasil Analisis Kebutuhan						
No	Program/kegiatan	Lokasi	Indikator Kinerja	Target capaian kinerja	Pagu indikator (Rp. 000)	No	Program/kegiatan	Lokasi	Indikator Kinerja	Target capaian kinerja	Pagu indikator (Rp. 000)	Catatan Penting
35	Pembangunan Kawasan Siap Bangun (Kasiba) dan/atau Lingkungan Siap Bangun (Lisiba) di Kota Samarinda	smd	Persentase tersedianya Kawasan siap Bangun (Kasiba) dan/atau Lingkungan Siap Bangun (Lisiba) di Kota Samarinda	100 %	10.000.000	35	Pembangunan Kawasan Siap Bangun (Kasiba) dan/atau Lingkungan Siap Bangun (Lisiba) di Kota Samarinda	smd	Persentase tersedianya Kawasan siap Bangun (Kasiba) dan/atau Lingkungan Siap Bangun (Lisiba) di Kota Samarinda	100 %	10.000.000	
36	Pembangunan rumah Khusus untuk Relokasi Penduduk di Bantaran SKM	smd	Jumlah rumah khusus untuk Relokasi Penduduk di Bantaran SKM	250 Unit	18.750.000	36	Pembangunan rumah Khusus untuk Relokasi Penduduk di Bantaran SKM	smd	Jumlah rumah khusus untuk Relokasi Penduduk di Bantaran SKM	250 Unit	18.750.000	
37	Pembangunan PSU Perumahan Khusus untuk Relokasi SKM	smd	Persentase tersedianya PSU Perumahan Khusus untuk Relokasi SKM	100 %	5.000.000	37	Pembangunan PSU Perumahan Khusus untuk Relokasi SKM	smd	Persentase tersedianya PSU Perumahan Khusus untuk Relokasi SKM	100 %	5.000.000	

BAB II
EVALUASI PELAKSANAAN RENJA DINAS
PERUMAHAN DAN PERMUKIMAN TAHUN 2017

Rancangan Awal RKPD						Hasil Analisis Kebutuhan						
No	Program/kegiatan	Lokasi	Indikator Kinerja	Target capaian kinerja	Pagu indikator (Rp. 000)	No	Program / kegiatan	Lokasi	Indikator Kinerja	Target capaian kinerja	Pagu indikator (Rp. 000)	Catatan Penting
38	Pembangunan Kawasan Permukiman Khusus (Permukiman Nelayan dan Rawan Bencana)	smd	Persentase tersedianya permukiman khusus nelayan dan rawan bencana	100 %	15.000.000	38	Pembangunan Kawasan Permukiman Khusus (Permukiman Nelayan dan Rawan Bencana)	smd	Persentase tersedianya permukiman khusus nelayan dan rawan bencana	100 %	15.000.000	
39	Pembangunan Rumah Susun di Kota Samarinda	smd	Jumlah tersedianya Twin Block (TB) Rusun di Kota Samarinda	1 TB	37.500.000	39	Pembangunan Rumah Susun di Kota Samarinda	smd	Jumlah tersedianya Twin Block (TB) Rusun di Kota Samarinda	1 TB	37.500.000	
40	Pembangunan Perumahan Korpri Kota Samarinda	smd	Jumlah tersedianya Perumahan Korpri Kota Samarinda	500 Unit	56.250.000	40	Pembangunan Perumahan Korpri Kota Samarinda	smd	Jumlah tersedianya Perumahan Korpri Kota Samarinda	500 Unit	56.250.000	

BAB II
EVALUASI PELAKSANAAN RENJA DINAS
PERUMAHAN DAN PERMUKIMAN TAHUN 2017

Rancangan Awal RKPD						Hasil Analisis Kebutuhan						
No	Program/kegiatan	Lokasi	Indikator Kinerja	Target capaian kinerja	Pagu indikatif (Rp. 000)	No	Program/kegiatan	Lokasi	Indikator Kinerja	Target capaian kinerja	Pagu indikatif (Rp. 000)	Catatan Penting
41	Pembangunan PSU Perumahan Korpri Kota Samarinda	smd	Persentase tersedianya PSU Perumahan Korpri Kota Samarinda	100 %	5.000.000	41	Pembangunan PSU Perumahan Korpri Kota Samarinda	smd	Persentase tersedianya PSU Perumahan Korpri Kota Samarinda	100 %	5.000.000	
42	Pembangunan Rumah Negara (Rumah Dinas Sekot)	smd	Jumlah tersedianya rumah negara tipe B (Rumah Dinas Sekot)	1 Unit	1.500.000	42	Pembangunan Rumah Negara (Rumah Dinas Sekot)	smd	Jumlah tersedianya rumah negara tipe B (Rumah Dinas Sekot)	1 Unit	1.500.000	
43	Pembangunan Gapura Jalan dan Gang di Kota Samarinda	smd	Jumlah tersedianya Gapura Jalan dan Gang di Kota Samarinda	30 Unit	1.275.000	43	Pembangunan Gapura Jalan dan Gang di Kota Samarinda	smd	Jumlah tersedianya Gapura Jalan dan Gang di Kota Samarinda	30 Unit	1.275.000	

BAB II
EVALUASI PELAKSANAAN RENJA DINAS
PERUMAHAN DAN PERMUKIMAN TAHUN 2017

Rancangan Awal RKPD				Hasil Analisis Kebutuhan				Catatan Penting				
No	Program/kegiatan	Lokasi	Indikator Kinerja	Target capaian kinerja	Pagu indikator (Rp. 000)	No	Program/kegiatan		Lokasi	Indikator Kinerja	Target capaian kinerja	Pagu indikator (Rp. 000)
44	Monitoring & evaluasi Kegiatan Pembangunan dan Perumahan dan Kawasan Permukiman di Kota Samarinda	smd	Kesesuaian Pembangunan Perumahan dan Kawasan Permukiman dengan Peraturan berlaku	1 Dokumen	100.000	44	Monitoring & evaluasi Kegiatan Pembangunan dan Perumahan dan Kawasan Permukiman di Kota Samarinda	smd	Kesesuaian Pembangunan Perumahan dan Kawasan Permukiman dengan Peraturan berlaku	1 Dokumen	100.000	
45	Penerbitan SKBG Perumahan dan Kawasan Permukiman	smd	Persentase terbitnya SKBG	100 %	200.000	45	Penerbitan SKBG Perumahan dan Kawasan Permukiman	smd	Persentase terbitnya SKBG	100 %	200.000	

BAB II
EVALUASI PELAKSANAAN RENJA DINAS
PERUMAHAN DAN PERMUKIMAN TAHUN 2017

Rancangan Awal RKPD						Hasil Analisis Kebutuhan						
No	Program/kegiatan	Lokasi	Indikator Kinerja	Target capaian kinerja	Pagu indikator (Rp. 000)	No	Program/kegiatan	Lokasi	Indikator Kinerja	Target capaian kinerja	Pagu indikator (Rp. 000)	Catatan Penting
46	Penerbitan Sertifikat bagi orang dan badan hukum yang melaksanakan perencanaan dan perencanaan rumah serta perencanaan PSU tingkat kemampuan kecil.	smd	Persentase terbitnya sertifikat orang dan badan hukum yang melaksanakan perencanaan dan perencanaan rumah serta perencanaan PSU tingkat kemampuan kecil.	100 %	50.000	46	Penerbitan Sertifikat bagi orang dan badan hukum yang melaksanakan perencanaan dan perencanaan rumah serta perencanaan PSU tingkat kemampuan kecil.	smd	Persentase terbitnya sertifikat orang dan badan hukum yang melaksanakan perencanaan dan perencanaan rumah serta perencanaan PSU tingkat kemampuan kecil.	100 %	50.000	
47	Pengesahan dan revisi siteplan perumahan	smd	Persentase dokumen siteplan perumahan yang disahkan	100 %	75.000	47	Pengesahan dan revisi siteplan perumahan	smd	Persentase dokumen siteplan perumahan yang disahkan	100 %	75.000	

BAB II
EVALUASI PELAKSANAAN RENJA DINAS
PERUMAHAN DAN PERMUKIMAN TAHUN 2017

Rancangan Awal RKPD						Hasil Analisis Kebutuhan						
No	Program/kegiatan	Lokasi	Indikator Kinerja	Target capaian kinerja	Pagu indikatif (Rp. 000)	No	Program/kegiatan	Lokasi	Indikator Kinerja	Target capaian kinerja	Pagu indikatif (Rp. 000)	Catatan Penting
48	Perencanaan Teknis, DED, DEAD, Desain Teknis, Proposal Teknik, dan Desain N-1 Bidang Perumahan	smd	Persentase tersedianya dokumen perencanaan bidang perumahan	100 %	1.500.000	48	Perencanaan Teknis, DED, DEAD, Desain Teknis, Proposal Teknik, dan Desain N-1 Bidang Perumahan	smd	Persentase tersedianya dokumen perencanaan bidang perumahan	100 %	1.500.000	
49	Pengawasan Teknis, DED, DEAD, Desain Teknis, Proposal Teknik, dan Desain N-1 Bidang Perumahan	smd	Persentase tersedianya dokumen pengawasan bidang perumahan	100 %	1.750.000	49	Pengawasan Teknis, DED, DEAD, Desain Teknis, Proposal Teknik, dan Desain N-1 Bidang Perumahan	smd	Persentase tersedianya dokumen pengawasan bidang perumahan	100 %	1.750.000	

BAB II
EVALUASI PELAKSANAAN RENJA DINAS
PERUMAHAN DAN PERMUKIMAN TAHUN 2017

Rancangan Awal RKPD					Hasil Analisis Kebutuhan					Catatan Penting		
No	Program/kegiatan	Lokasi	Indikator Kinerja	Target capaian kinerja	Pagu indikatif (Rp. 000)	No	Program/kegiatan	Lokasi	Indikator Kinerja		Target capaian kinerja	Pagu indikatif (Rp. 000)
50	Perencanaan Teknis, DED, DEAD, Desain Teknis, Proposal Teknik, dan Desain N-1 Bidang Kawasan Permukiman	smd	Persentase tersedianya dokumen perencanaan bidang kawasan pemukiman	100 %	2.500.000	50	Perencanaan Teknis, DED, DEAD, Desain Teknis, Proposal Teknik, dan Desain N-1 Bidang Kawasan Permukiman	smd	Persentase tersedianya dokumen perencanaan bidang kawasan pemukiman	100 %	2.500.000	
51	Pengawasan Teknis, DED, DEAD, Desain Teknis, Proposal Teknik, dan Desain N-1 Bidang Kawasan Permukiman	smd	Persentase tersedianya dokumen pengawasan bidang kawasan pemukiman	100 %	2.500.000	51	Pengawasan Teknis, DED, DEAD, Desain Teknis, Proposal Teknik, dan Desain N-1 Bidang Kawasan Permukiman	smd	Persentase tersedianya dokumen pengawasan bidang kawasan pemukiman	100 %	2.500.000	

BAB II
EVALUASI PELAKSANAAN RENJA DINAS
PERUMAHAN DAN PERMUKIMAN TAHUN 2017

Rancangan Awal RKPD				Hasil Analisis Kebutuhan				Catatan Penting				
No	Program/kegiatan	Lokasi	Indikator Kinerja	Target capaian kinerja	Pagu indikator (Rp. 000)	No	Program/kegiatan		Lokasi	Indikator Kinerja	Target capaian kinerja	Pagu indikator (Rp. 000)
52	Pengembangan Sistem Informasi Database Perumahan dan Kawasan Permukiman di Kota Samarinda	smd	Tersedianya Pembaruan Data Sistem Informasi Database Perumahan dan Kawasan Permukiman di Kota Samarinda	1 Dokumen	250.000	52	Pengembangan Sistem Informasi Database Perumahan dan Kawasan Permukiman di Kota Samarinda	smd	Tersedianya Pembaruan Data Sistem Informasi Database Perumahan dan Kawasan Permukiman di Kota Samarinda	1 Dokumen	250.000	
53	Peningkatan Sarana dan Prasarana Lingkungan di Perum Bumi Prestasi Kencana (Jalan Poros) Kel. Harapan Baru	smd	Terlaksananya Sarana dan Prasarana Lingkungan di Perum Bumi Prestasi Kencana (Jalan Poros) Kel. Harapan Baru	100 %	18.000.000	53	Peningkatan Sarana dan Prasarana Lingkungan di Perum Bumi Prestasi Kencana (Jalan Poros) Kel. Harapan Baru	smd	Terlaksananya Sarana dan Prasarana Lingkungan di Perum Bumi Prestasi Kencana (Jalan Poros) Kel. Harapan Baru	100 %	18.000.000	

BAB II
EVALUASI PELAKSANAAN RENJA DINAS
PERUMAHAN DAN PERMUKIMAN TAHUN 2017

Rancangan Awal RKPD				Hasil Analisis Kebutuhan				Catatan Penting				
No	Program/kegiatan	Lokasi	Indikator Kinerja	Target capaian kinerja	Pagu indikatif (Rp. 000)	No	Program/kegiatan		Lokasi	Indikator Kinerja	Target capaian kinerja	Pagu indikatif (Rp. 000)
54	Pembangunan rumah khusus untuk Relokasi Penduduk di Bantaran SKM	smd	Terbangunnya rumah khusus untuk Relokasi Penduduk di Bantaran SKM	100 %	80.000.000	54	Pembangunan rumah khusus untuk Relokasi Penduduk di Bantaran SKM	smd	Terbangunnya rumah khusus untuk Relokasi Penduduk di Bantaran SKM	100 %	80.000.000	
55	Pembangunan Drainase Lingkungan Permukiman	smd	Terbangunnya Drainase di Kec. Samarinda Ulu, Samarinda Utara dan Sungai Kunjang	100 %	44.000.000	55	Pembangunan Drainase Lingkungan Permukiman	smd	Terbangunnya Drainase di Kec. Samarinda Ulu, Samarinda Utara dan Sungai Kunjang	100 %	44.000.000	

BAB II
EVALUASI PELAKSANAAN RENJA DINAS
PERUMAHAN DAN PERMUKIMAN TAHUN 2017

Rancangan Awal RKPD						Hasil Analisis Kebutuhan						
No	Program/kegiatan	Lokasi	Indikator Kinerja	Target capaian kinerja	Pagu indikator (Rp. 000)	No	Program/kegiatan	Lokasi	Indikator Kinerja	Target capaian kinerja	Pagu indikator (Rp. 000)	Catatan Penting
56	Pembangunan Jalan Lingkungan Perumahan dan Permukiman	smd	Terbangunnya Jalan Lingkungan Perumahan dan Permukiman	3.000 M	56.000.000	56	Pembangunan Jalan Lingkungan Perumahan dan Permukiman	smd	Terbangunnya Jalan Lingkungan Perumahan dan Permukiman	3.000 M	56.000.000	
57	Pembangunan/ Peningkatan Sarana dan Prasarana Jalan Lingkungan Kota Samarinda	smd	Terlaksananya Sarana dan Prasarana Jalan Lingkungan Kota Samarinda	1 Paket	150.000.000	57	Pembangunan/ Peningkatan Sarana dan Prasarana Jalan Lingkungan Kota Samarinda	smd	Terlaksananya Sarana dan Prasarana Jalan Lingkungan Kota Samarinda	1 Paket	150.000.000	
58	Pembangunan rumah susun di Kota Samarinda	smd	Terbangunnya rumah susun di Kota Samarinda	1 Paket	25.000.000	58	Pembangunan rumah susun di Kota Samarinda	smd	Terbangunnya rumah susun di Kota Samarinda	1 Paket	25.000.000	

BAB II
EVALUASI PELAKSANAAN RENJA DINAS
PERUMAHAN DAN PERMUKIMAN TAHUN 2017

Rancangan Awal RKPD				Hasil Analisis Kebutuhan				Catatan Penting				
No	Program/kegiatan	Lokasi	Indikator Kinerja	Target capaian kinerja	Pagu indikator (Rp. 000)	No	Program/kegiatan		Lokasi	Indikator Kinerja	Target capaian kinerja	Pagu indikator (Rp. 000)
59	Peningkatan Sarana Prasarana Lingkungan Jl. Pemuda III Ujung RT. 32 Kel. Sempaja Selatan Kec. Samarinda Utara	smd	Terbangunnya Sarana Prasarana Lingkungan Jl. Pemuda III Ujung RT. 32 Kel. Sempaja Selatan Kec. Samarinda Utara	1 Paket	250.000	59	Peningkatan Sarana Prasarana Lingkungan Jl. Pemuda III Ujung RT. 32 Kel. Sempaja Selatan Kec. Samarinda Utara	smd	Terbangunnya Sarana Prasarana Lingkungan Jl. Pemuda III Ujung RT. 32 Kel. Sempaja Selatan Kec. Samarinda Utara	1 Paket	250.000	
60	Peningkatan Sarana Prasarana Lingkungan Jl. Salam III RT. 13 Kel. Sempaja Selatan Kec. Samarinda Utara	smd	Terbangunnya Sarana Prasarana Lingkungan Jl. Salam III RT. 13 Kel. Sempaja Selatan Kec. Samarinda Utara	1 Paket	250.000	60	Peningkatan Sarana Prasarana Lingkungan Jl. Salam III RT. 13 Kel. Sempaja Selatan Kec. Samarinda Utara	smd	Terbangunnya Sarana Prasarana Lingkungan Jl. Salam III RT. 13 Kel. Sempaja Selatan Kec. Samarinda Utara	1 Paket	250.000	

BAB II
EVALUASI PELAKSANAAN RENJA DINAS
PERUMAHAN DAN PERMUKIMAN TAHUN 2017

Rancangan Awal RKPD				Hasil Analisis Kebutuhan				Catatan Penting			
No	Program/kegiatan	Lokasi	Indikator Kinerja	Target capaian kinerja	Pagu indikatif (Rp. 000)	No	Program/kegiatan		Lokasi	Indikator Kinerja	Target capaian kinerja
61	Peningkatan Sarana dan Prasarana Jalan Lingkungan Jl. Karang Mulya RT. 18 Kel. Loa Bahu dan Sekitarnya	smd	Terbangunnya Sarana dan Prasarana Jalan Lingkungan Jl. Karang Mulya RT. 18 Kel. Loa Bahu dan Sekitarnya	1 Paket	10.000.000	61	Peningkatan Sarana dan Prasarana Jalan Lingkungan Jl. Karang Mulya RT. 18 Kel. Loa Bahu dan Sekitarnya	smd	Terbangunnya Sarana dan Prasarana Jalan Lingkungan Jl. Karang Mulya RT. 18 Kel. Loa Bahu dan Sekitarnya	1 Paket	10.000.000
62	Peningkatan Sarpras Lingkungan Jalan dan Drainase Jl. Karang Mulia I Kel. Lok Bahu Kec. Sungai Kunjang Samarinda	smd	Terwujudnya Peningkatan Sarpras Lingkungan Jalan dan Drainase Jl. Karang Mulia I Kel. Lok Bahu Kec. Sungai Kunjang	1 Paket	12.500.000	62	Peningkatan Sarpras Lingkungan Jalan dan Drainase Jl. Karang Mulia I Kel. Lok Bahu Kec. Sungai Kunjang Samarinda	smd	Terwujudnya Peningkatan Sarpras Lingkungan Jalan dan Drainase Jl. Karang Mulia I Kel. Lok Bahu Kec. Sungai Kunjang	1 Paket	12.500.000

BAB II
EVALUASI PELAKSANAAN RENJA DINAS
PERUMAHAN DAN PERMUKIMAN TAHUN 2017

Rancangan Awal RKPD				Hasil Analisis Kebutuhan					Catatan Penting			
No	Program/kegiatan	Lokasi	Indikator Kinerja	Target capaian kinerja	Pagu indikator (Rp. 000)	No	Program/kegiatan	Lokasi		Indikator Kinerja	Target capaian kinerja	Pagu indikator (Rp. 000)
63	Peningkatan Sarana dan Prasarana Lingkungan Perum Griya Tepian Lestari Kel. Karang Asam Ulu Kec. Sungai Kunjang	smd	Terbangunnya Sarana dan Prasarana Lingkungan Perum Griya Tepian Lestari Kel. Karang Asam Ulu Kec. Sungai Kunjang	1 Paket	5.000.000	63	Peningkatan Sarana dan Prasarana Lingkungan Perum Griya Tepian Lestari Kel. Karang Asam Ulu Kec. Sungai Kunjang	smd	Terbangunnya Sarana dan Prasarana Lingkungan Perum Griya Tepian Lestari Kel. Karang Asam Ulu Kec. Sungai Kunjang	1 Paket	5.000.000	
64	Peningkatan Sarana Prasarana Perumahan Damanhuri SKM	smd	Terbangunnya Sarana Prasarana Perumahan Damanhuri SKM	1 Paket	5.000.000	64	Peningkatan Sarana Prasarana Perumahan Damanhuri SKM	smd	Terbangunnya Sarana Prasarana Perumahan Damanhuri SKM	1 Paket	5.000.000	
65	Peningkatan Sanpras Jalan Lingkungan dan Drainase Jl. Irigasi RT. 01	smd	Terterselenggaranya Sanpras Jalan Lingkungan dan Drainase Jl. Irigasi RT. 01	1 Paket	2.750.000	65	Peningkatan Sanpras Jalan Lingkungan dan Drainase Jl. Irigasi RT. 01	smd	Terterselenggaranya Sanpras Jalan Lingkungan dan Drainase Jl. Irigasi RT. 01	1 Paket	2.750.000	

BAB II
EVALUASI PELAKSANAAN RENJA DINAS
PERUMAHAN DAN PERMUKIMAN TAHUN 2017

Rancangan Awal RKPD					Hasil Analisis Kebutuhan					Catatan Penting	
No	Program/kegiatan	Lokasi	Indikator Kinerja	Target capaian kinerja	Pagu indikator (Rp. 000)	No	Program/kegiatan	Lokasi	Indikator Kinerja		Target capaian kinerja
66	Peningkatan Sanpras Lingkungan Jalan dan Drainase Jl. Kesatuan RT. 11 dan 25	Smd	Terlaksananya Sanpras Lingkungan Jalan dan Drainase Jl. Kesatuan RT. 11 dan 25	1 Paket	1.600.000	66	Peningkatan Sanpras Lingkungan Jalan dan Drainase Jl. Kesatuan RT. 11 dan 25	Smd	Terlaksananya Sanpras Lingkungan Jalan dan Drainase Jl. Kesatuan RT. 11 dan 25	1 Paket	1.600.000
67	Peningkatan Sanpras Lingkungan Jalan dan Drainase Jl. Padat Karya RT. 10, 32, 18, 20	Smd	Terlaksananya Sanpras Lingkungan Jalan dan Drainase Jl. Padat Karya RT. 10, 32, 18, 20	1 Paket	5.000.000	67	Peningkatan Sanpras Lingkungan Jalan dan Drainase Jl. Padat Karya RT. 10, 32, 18, 20	Smd	Terlaksananya Sanpras Lingkungan Jalan dan Drainase Jl. Padat Karya RT. 10, 32, 18, 20	1 Paket	5.000.000

BAB II
EVALUASI PELAKSANAAN RENJA DINAS
PERUMAHAN DAN PERMUKIMAN TAHUN 2017

Rancangan Awal RKPD						Hasil Analisis Kebutuhan						
No	Program/kegiatan	Lokasi	Indikator Kinerja	Target capaian kinerja	Pagu indikatif (Rp. 000)	No	Program/kegiatan	Lokasi	Indikator Kinerja	Target capaian kinerja	Pagu indikatif (Rp. 000)	Catatan Penting
68	Peningkatan Sanpras Lingkungan Jalan dan Drainase Jl. Wonomulyo RT. 05	smd	Terlaksananya Sanpras Lingkungan Jalan dan Drainase Jl. Wonomulyo RT. 05	1 Paket	3.000.000	68	Peningkatan Sanpras Lingkungan Jalan dan Drainase Jl. Wonomulyo RT. 05	smd	Terlaksananya Sanpras Lingkungan Jalan dan Drainase Jl. Wonomulyo RT. 05	1 Paket	3.000.000	
69	Peningkatan Sanpras Lingkungan Jalan dan Drainase Jl. Flamboyan RT. 01	smd	Terlaksananya Sanpras Lingkungan Jalan dan Drainase Jl. Flamboyan RT. 01	1 Paket	1.500.000	69	Peningkatan Sanpras Lingkungan Jalan dan Drainase Jl. Flamboyan RT. 01	smd	Terlaksananya Sanpras Lingkungan Jalan dan Drainase Jl. Flamboyan RT. 01	1 Paket	1.500.000	
70	Peningkatan Sanpras Lingkungan Jalan dan Drainase Jl. Jember Baru 01 dan 07	smd	Terlaksananya Sanpras Lingkungan Jalan dan Drainase Jl. Jember Baru 01 dan 07	1 Paket	5.000.000	70	Peningkatan Sanpras Lingkungan Jalan dan Drainase Jl. Jember Baru 01 dan 07	smd	Terlaksananya Sanpras Lingkungan Jalan dan Drainase Jl. Jember Baru 01 dan 07	1 Paket	5.000.000	

BAB II
EVALUASI PELAKSANAAN RENJA DINAS
PERUMAHAN DAN PERMUKIMAN TAHUN 2017

Rancangan Awal RKPD						Hasil Analisis Kebutuhan						
No	Program/kegiatan	Lokasi	Indikator Kinerja	Target capaian kinerja	Pagu indikator (Rp. 000)	No	Program/kegiatan	Lokasi	Indikator Kinerja	Target capaian kinerja	Pagu indikator (Rp. 000)	Catatan Penting
71	Peningkatan sarana dan prasarana perumahan korpri Jl. APT Pranoto Kel. Gunung Panjang Kec. Loa Janan Ilir	smd	Terlaksananya sarana dan prasarana perumahan korpri Jl. APT Pranoto Kel. Gunung Panjang Kec. Loa Janan Ilir	1 Paket	3.000.000	71	Peningkatan sarana dan prasarana perumahan korpri Jl. APT Pranoto Kel. Gunung Panjang Kec. Loa Janan Ilir	smd	Terlaksananya sarana dan prasarana perumahan korpri Jl. APT Pranoto Kel. Gunung Panjang Kec. Loa Janan Ilir	1 Paket	3.000.000	
72	Peningkatan Sarana Prasarana Lingkungan Jl. S. Parman I RT. 02-03 Kel. Gunung Kelua Kec. Samarinda Ulu	smd	Terlaksananya Sarana Prasarana Lingkungan Jl. S. Parman I RT. 02-03 Kel. Gunung Kelua Kec. Samarinda Ulu	1 Paket	7.200.000	72	Peningkatan Sarana Prasarana Lingkungan Jl. S. Parman I RT. 02-03 Kel. Gunung Kelua Kec. Samarinda Ulu	smd	Terlaksananya Sarana Prasarana Lingkungan Jl. S. Parman I RT. 02-03 Kel. Gunung Kelua Kec. Samarinda Ulu	1 Paket	7.200.000	

BAB II
EVALUASI PELAKSANAAN RENJA DINAS
PERUMAHAN DAN PERMUKIMAN TAHUN 2017

Rancangan Awal RKPD						Hasil Analisis Kebutuhan						
No	Program/kegiatan	Lokasi	Indikator Kinerja	Target capaian kinerja	Pagu indikatif (Rp. 000)	No	Program/kegiatan	Lokasi	Indikator Kinerja	Target capaian kinerja	Pagu indikatif (Rp. 000)	Catatan Penting
73	Peningkatan Sarana dan Prasarana Perumahan BPK Jl. Dayung 1 Kec. Samarinda Seberang	smd	Terlaksananya Sarana dan Prasarana Perumahan BPK Jl. Dayung 1 Kec. Samarinda Seberang	1 Paket	300.000	73	Peningkatan Sarana dan Prasarana Perumahan BPK Jl. Dayung 1 Kec. Samarinda Seberang	smd	Terlaksananya Sarana dan Prasarana Perumahan BPK Jl. Dayung 1 Kec. Samarinda Seberang	1 Paket	300.000	
74	Peningkatan Sarana Prasarana Lingkungan Jl. Talang Sari Kel. Tanah Merah Kec. Samarinda Utara	smd	Terlaksananya Sarana Prasarana Lingkungan Jl. Talang Sari Kel. Tanah Merah Kec. Samarinda Utara	1 Paket	300.000	74	Peningkatan Sarana Prasarana Lingkungan Jl. Talang Sari Kel. Tanah Merah Kec. Samarinda Utara	smd	Terlaksananya Sarana Prasarana Lingkungan Jl. Talang Sari Kel. Tanah Merah Kec. Samarinda Utara	1 Paket	300.000	

BAB II
EVALUASI PELAKSANAAN RENJA DINAS
PERUMAHAN DAN PERMUKIMAN TAHUN 2017

Rancangan Awal RKPD					Hasil Analisis Kebutuhan							
No	Program/kegiatan	Lokasi	Indikator Kinerja	Target capaian kinerja	Pagu indikatif (Rp. 000)	No	Program/kegiatan	Lokasi	Indikator Kinerja	Target capaian kinerja	Pagu indikatif (Rp. 000)	Catatan Penting
75	Peningkatan Sarana Prasarana Lingkungan Menuju Majelis Min Hajassalam dan Blok A Jl. Rapak Indah Kel. Loa Bakung Kec. Sungai Kunjang	smd	Terlaksananya Sarana Prasarana Lingkungan Menuju Majelis Min Hajassalam dan Blok A Jl. Rapak Indah Kel. Loa Bakung Kec. Sungai Kunjang	1 Paket	400.000	75	Peningkatan Sarana Prasarana Lingkungan Menuju Majelis Min Hajassalam dan Blok A Jl. Rapak Indah Kel. Loa Bakung Kec. Sungai Kunjang	smd	Terlaksananya Sarana Prasarana Lingkungan Menuju Majelis Min Hajassalam dan Blok A Jl. Rapak Indah Kel. Loa Bakung Kec. Sungai Kunjang	1 Paket	400.000	
76	Peningkatan Sarana Prasarana Lingkungan Jalan masuk pemukiman RT. 28 dan RT. 41 Kec. Samarinda Utara	smd	Terlaksananya Sarana Prasarana Lingkungan Jalan masuk pemukiman RT. 28 dan RT. 41 Kec. Samarinda Utara	1 Paket	750.000	76	Peningkatan Sarana Prasarana Lingkungan Jalan masuk pemukiman RT. 28 dan RT. 41 Kec. Samarinda Utara	smd	Terlaksananya Sarana Prasarana Lingkungan Jalan masuk pemukiman RT. 28 dan RT. 41 Kec. Samarinda Utara	1 Paket	750.000	

BAB II
EVALUASI PELAKSANAAN RENJA DINAS
PERUMAHAN DAN PERMUKIMAN TAHUN 2017

Rancangan Awal RKPD				Hasil Analisis Kebutuhan				Catatan Penting			
No	Program/kegiatan	Lokasi	Indikator Kinerja	Target capaian kinerja	Pagu indikatif (Rp. 000)	No	Program/kegiatan		Lokasi	Indikator Kinerja	Target capaian kinerja
77	Peningkatan Sarana Prasarana Lingkungan Jl. Pelita Gg. Etam RT. 16 Kel. Sambutan	smd	Terlaksananya Sarana Prasarana Lingkungan Jl. Pelita Gg. Etam RT. 16 Kel. Sambutan	1 Paket	200.000	77	Peningkatan Sarana Prasarana Lingkungan Jl. Pelita Gg. Etam RT. 16 Kel. Sambutan	smd	Terlaksananya Sarana Prasarana Lingkungan Jl. Pelita Gg. Etam RT. 16 Kel. Sambutan	1 Paket	200.000
78	Peningkatan Sarana Prasarana Lingkungan Jl. Hj. Aminah Amins RT. 16 Kel. Mesjid Kec. Samarinda Seberang	smd	Terlaksananya Sarana Prasarana Lingkungan Jl. Hj. Aminah Amins RT. 16 Kel. Mesjid Kec. Samarinda Seberang	1 Paket	200.000	78	Peningkatan Sarana Prasarana Lingkungan Jl. Hj. Aminah Amins RT. 16 Kel. Mesjid Kec. Samarinda Seberang	smd	Terlaksananya Sarana Prasarana Lingkungan Jl. Hj. Aminah Amins RT. 16 Kel. Mesjid Kec. Samarinda Seberang	1 Paket	200.000

BAB II
EVALUASI PELAKSANAAN RENJA DINAS
PERUMAHAN DAN PERMUKIMAN TAHUN 2017

Rancangan Awal RKPD						Hasil Analisis Kebutuhan						
No	Program/kegiatan	Lokasi	Indikator Kinerja	Target capaian kinerja	Pagu indikatif (Rp. 000)	No	Program/kegiatan	Lokasi	Indikator Kinerja	Target capaian kinerja	Pagu indikatif (Rp. 000)	Catatan Penting
79	Peningkatan Sarana Prasarana Lingkungan Jl. Bengkuring Raya 1 RT. 42, 46, Perumnas Bengkuring	smd	Terlaksananya Sarana Prasarana Lingkungan Jl. Bengkuring Raya 1 RT. 42, 46, Perumnas Bengkuring	1 Paket	250.000	79	Peningkatan Sarana Prasarana Lingkungan Jl. Bengkuring Raya 1 RT. 42, 46, Perumnas Bengkuring	smd	Terlaksananya Sarana Prasarana Lingkungan Jl. Bengkuring Raya 1 RT. 42, 46, Perumnas Bengkuring	1 Paket	250.000	
80	Peningkatan Sarana Prasarana Lingkungan Jl. Sukses 1 RT. 39 Kel. Sambutan	smd	Terlaksananya Sarana Prasarana Lingkungan Jl. Sukses 1 RT. 39 Kel. Sambutan	1 Paket	1.200.000	80	Peningkatan Sarana Prasarana Lingkungan Jl. Sukses 1 RT. 39 Kel. Sambutan	smd	Terlaksananya Sarana Prasarana Lingkungan Jl. Sukses 1 RT. 39 Kel. Sambutan	1 Paket	1.200.000	
81	Peningkatan Sarana Prasarana Lingkungan Perum Handil Kopi RT. 33 Kec. Samarinda Utara	smd	Terlaksananya Sarana Prasarana Lingkungan Perum Handil Kopi RT. 33 Kec. Samarinda Utara	1 Paket	400.000	81	Peningkatan Sarana Prasarana Lingkungan Perum Handil Kopi RT. 33 Kec. Samarinda Utara	smd	Terlaksananya Sarana Prasarana Lingkungan Perum Handil Kopi RT. 33 Kec. Samarinda Utara	1 Paket	400.000	

BAB II
EVALUASI PELAKSANAAN RENJA DINAS
PERUMAHAN DAN PERMUKIMAN TAHUN 2017

Rancangan Awal RKPD						Hasil Analisis Kebutuhan						
No	Program/kegiatan	Lokasi	Indikator Kinerja	Target capaian kinerja	Pagu indikatif (Rp. 000)	No	Program/kegiatan	Lokasi	Indikator Kinerja	Target capaian kinerja	Pagu indikatif (Rp. 000)	Catatan Penting
82	Peningkatan Sarana Prasarana Lingkungan Jalan Gang I Blok B Kelurahan Gunung Kelua Kec. Samarinda Ulu	Smd	Terlaksananya Sarana Prasarana Lingkungan Jalan Gang I Blok B Kelurahan Gunung Kelua Kec. Samarinda Ulu	1 Paket	350.000	82	Peningkatan Sarana Prasarana Lingkungan Jalan Gang I Blok B Kelurahan Gunung Kelua Kec. Samarinda Ulu	Smd	Terlaksananya Sarana Prasarana Lingkungan Jalan Gang I Blok B Kelurahan Gunung Kelua Kec. Samarinda Ulu	1 Paket	350.000	
83	Peningkatan Sarana Prasarana Lingkungan Jl. Pelita 6 Gg. H. Husni RT. 16 Kec. Sambutan	smd	Terlaksananya Sarana Prasarana Lingkungan Jl. Pelita 6 Gg. H. Husni RT. 16 Kec. Sambutan	1 Paket	500.000	83	Peningkatan Sarana Prasarana Lingkungan Jl. Pelita 6 Gg. H. Husni RT. 16 Kec. Sambutan	smd	Terlaksananya Sarana Prasarana Lingkungan Jl. Pelita 6 Gg. H. Husni RT. 16 Kec. Sambutan	1 Paket	500.000	

BAB II
EVALUASI PELAKSANAAN RENJA DINAS
PERUMAHAN DAN PERMUKIMAN TAHUN 2017

Rancangan Awal RKPD				Hasil Analisis Kebutuhan				Catatan Penting			
No	Program/kegiatan	Lokasi	Indikator Kinerja	Target capaian kinerja	Pagu indikatif (Rp. 000)	No	Program/kegiatan		Lokasi	Indikator Kinerja	Target capaian kinerja
84	Peningkatan Sarana Prasarana Lingkungan Jl. Jakarta Perum Korpri Semanggi Blok Q, R, S dan belokan Blok Q RT. 39 Kel. Loa Bakung Kec. Sungai Kunjang	smd	Terlaksananya Sarana Prasarana Lingkungan Jl. Jakarta Perum Korpri Semanggi Blok Q, R, S dan belokan Blok Q RT. 39 Kel. Loa Bakung Kec. Sungai Kunjang	1 Paket	1.800.000	84	Peningkatan Sarana Prasarana Lingkungan Jl. Jakarta Perum Korpri Semanggi Blok Q, R, S dan belokan Blok Q RT. 39 Kel. Loa Bakung Kec. Sungai Kunjang	smd	Terlaksananya Sarana Prasarana Lingkungan Jl. Jakarta Perum Korpri Semanggi Blok Q, R, S dan belokan Blok Q RT. 39 Kel. Loa Bakung Kec. Sungai Kunjang	1 Paket	1.800.000
85	Peningkatan Sarana Prasarana Lingkungan Jl. Mawar RT. 20 Kel. Makroman Kec. Sambutan	smd	Terlaksananya Sarana Prasarana Lingkungan Jl. Mawar RT. 20 Kel. Makroman Kec. Sambutan	1 Paket	2.000.000	85	Peningkatan Sarana Prasarana Lingkungan Jl. Mawar RT. 20 Kel. Makroman Kec. Sambutan	smd	Terlaksananya Sarana Prasarana Lingkungan Jl. Mawar RT. 20 Kel. Makroman Kec. Sambutan	1 Paket	2.000.000

BAB II
EVALUASI PELAKSANAAN RENJA DINAS
PERUMAHAN DAN PERMUKIMAN TAHUN 2017

Rancangan Awal RKPD				Hasil Analisis Kebutuhan				Catatan Penting			
No	Program/kegiatan	Lokasi	Indikator Kinerja	Target capaian kinerja	Pagu indikator (Rp. 000)	No	Program/kegiatan		Lokasi	Indikator Kinerja	Target capaian kinerja
86	Peningkatan Sarana Prasarana Lingkungan Jl. Sukorejo RT. 08 Kel. Makroman Kec. Sambutan	smd	Terlaksananya Sarana Prasarana Lingkungan Jl. Sukorejo RT. 08 Kel. Makroman Kec. Sambutan	1 Paket	2.800.000	86	Peningkatan Sarana Prasarana Lingkungan Jl. Sukorejo RT. 08 Kel. Makroman Kec. Sambutan	smd	Terlaksananya Sarana Prasarana Lingkungan Jl. Sukorejo RT. 08 Kel. Makroman Kec. Sambutan	1 Paket	2.800.000
87	Peningkatan Sarana Prasarana Lingkungan Jl. Sukorejo RT. 07 Kel. Makroman Kec. Sambutan	smd	Terlaksananya Sarana Prasarana Lingkungan Jl. Sukorejo RT. 07 Kel. Makroman Kec. Sambutan	1 Paket	1.750.000	87	Peningkatan Sarana Prasarana Lingkungan Jl. Sukorejo RT. 07 Kel. Makroman Kec. Sambutan	smd	Terlaksananya Sarana Prasarana Lingkungan Jl. Sukorejo RT. 07 Kel. Makroman Kec. Sambutan	1 Paket	1.750.000
88	Peningkatan Sarana Prasarana Lingkungan Jl. Masjid RT. 02 & 21 Kel. Makroman Kec. Sambutan	smd	Terlaksananya Sarana Prasarana Lingkungan Jl. Masjid RT. 02 & 21 Kel. Makroman Kec. Sambutan	1 Paket	750.000	88	Peningkatan Sarana Prasarana Lingkungan Jl. Masjid RT. 02 & 21 Kel. Makroman Kec. Sambutan	smd	Terlaksananya Sarana Prasarana Lingkungan Jl. Masjid RT. 02 & 21 Kel. Makroman Kec. Sambutan	1 Paket	750.000

BAB II
EVALUASI PELAKSANAAN RENJA DINAS
PERUMAHAN DAN PERMUKIMAN TAHUN 2017

Rancangan Awal RKPD				Hasil Analisis Kebutuhan				Catatan Penting			
No	Program/kegiatan	Lokasi	Indikator Kinerja	Target capaian kinerja	Pagu indikatif (Rp. 000)	No	Program/kegiatan		Lokasi	Indikator Kinerja	Target capaian kinerja
89	Peningkatan Sarana Prasarana Lingkungan Jl. Lestari RT. 01 & 02 Kel. Makroman Kec. Sambutan	smd	Terlaksananya Sarana Prasarana Lingkungan Jl. Lestari RT. 01 & 02 Kel. Makroman Kec. Sambutan	1 Paket	1.000.000	89	Peningkatan Sarana Prasarana Lingkungan Jl. Lestari RT. 01 & 02 Kel. Makroman Kec. Sambutan	smd	Terlaksananya Sarana Prasarana Lingkungan Jl. Lestari RT. 01 & 02 Kel. Makroman Kec. Sambutan	1 Paket	1.000.000
90	Peningkatan Sarana Prasarana Lingkungan Jl. Tri Darma RT. 01 Kel. Makroman Kec. Sambutan	smd	Terlaksananya Sarana Prasarana Lingkungan Jl. Tri Darma RT. 01 Kel. Makroman Kec. Sambutan	1 Paket	400.000	90	Peningkatan Sarana Prasarana Lingkungan Jl. Tri Darma RT. 01 Kel. Makroman Kec. Sambutan	smd	Terlaksananya Sarana Prasarana Lingkungan Jl. Tri Darma RT. 01 Kel. Makroman Kec. Sambutan	1 Paket	400.000
91	Peningkatan Sarana Prasarana Lingkungan Gg. Mesjid Jl. Pembangunan Kel. Makroman Kec. Sambutan	smd	Terlaksananya Sarana Prasarana Lingkungan Gg. Mesjid Jl. Pembangunan Kel. Makroman Kec. Sambutan	1 Paket	1.000.000	91	Peningkatan Sarana Prasarana Lingkungan Gg. Mesjid Jl. Pembangunan Kel. Makroman Kec. Sambutan	smd	Terlaksananya Sarana Prasarana Lingkungan Gg. Mesjid Jl. Pembangunan Kel. Makroman Kec. Sambutan	1 Paket	1.000.000

BAB II
EVALUASI PELAKSANAAN RENJA DINAS
PERUMAHAN DAN PERMUKIMAN TAHUN 2017

Rancangan Awal RKPD						Hasil Analisis Kebutuhan						
No	Program/kegiatan	Lokasi	Indikator Kinerja	Target capaian kinerja	Pagu indikatif (Rp. 000)	No	Program/kegiatan	Lokasi	Indikator Kinerja	Target capaian kinerja	Pagu indikatif (Rp. 000)	Catatan Penting
92	Peningkatan Sarana Prasarana Lingkungan Gg. Melati Jl. Sekolahan RT. 21 Kel. Makroman Kec. Sambutan	Smd	Terlaksananya Sarana Prasarana Lingkungan Gg. Melati Jl. Sekolahan RT. 21 Kel. Makroman Kec. Sambutan	1 Paket	400.000	92	Peningkatan Sarana Prasarana Lingkungan Gg. Melati Jl. Sekolahan RT. 21 Kel. Makroman Kec. Sambutan	Smd	Terlaksananya Sarana Prasarana Lingkungan Gg. Melati Jl. Sekolahan RT. 21 Kel. Makroman Kec. Sambutan	1 Paket	400.000	
93	Peningkatan Sarana Prasarana Lingkungan Jl. Penangkaran Buaya RT. 24 Kel. Makroman Kec. Sambutan	Smd	Terlaksananya Sarana Prasarana Lingkungan Jl. Penangkaran Buaya RT. 24 Kel. Makroman Kec. Sambutan	1 Paket	550.000	93	Peningkatan Sarana Prasarana Lingkungan Jl. Penangkaran Buaya RT. 24 Kel. Makroman Kec. Sambutan	Smd	Terlaksananya Sarana Prasarana Lingkungan Jl. Penangkaran Buaya RT. 24 Kel. Makroman Kec. Sambutan	1 Paket	550.000	

BAB II
EVALUASI PELAKSANAAN RENJA DINAS
PERUMAHAN DAN PERMUKIMAN TAHUN 2017

Rancangan Awal RKPD				Hasil Analisis Kebutuhan					Catatan Penting		
No	Program/kegiatan	Lokasi	Indikator Kinerja	Target capaian kinerja	Pagu indikatif (Rp. 000)	No	Program/kegiatan	Lokasi		Indikator Kinerja	Target capaian kinerja
94	Peningkatan Sarana Prasarana Lingkungan Jl. Karya Indah/Jl. Makam RT. 04 Kel. Makroman Kec. Sambutan	smd	Terlaksananya Sarana Prasarana Lingkungan Jl. Karya Indah/Jl. Makam RT. 04 Kel. Makroman Kec. Sambutan	1 Paket	300.000	94	Peningkatan Sarana Prasarana Lingkungan Jl. Karya Indah/Jl. Makam RT. 04 Kel. Makroman Kec. Sambutan	smd	Terlaksananya Sarana Prasarana Lingkungan Jl. Karya Indah/Jl. Makam RT. 04 Kel. Makroman Kec. Sambutan	1 Paket	300.000
95	Peningkatan Sarana Prasarana Lingkungan Jl. Anggur Gg. SDN 015 Kel. Sidodadi Kec. Samarinda Ulu	smd	Terlaksananya Sarana Prasarana Lingkungan Jl. Anggur Gg. SDN 015 Kel. Sidodadi Kec. Samarinda Ulu	1 Paket	400.000	95	Peningkatan Sarana Prasarana Lingkungan Jl. Anggur Gg. SDN 015 Kel. Sidodadi Kec. Samarinda Ulu	smd	Terlaksananya Sarana Prasarana Lingkungan Jl. Anggur Gg. SDN 015 Kel. Sidodadi Kec. Samarinda Ulu	1 Paket	400.000

BAB II
EVALUASI PELAKSANAAN RENJA DINAS
PERUMAHAN DAN PERMUKIMAN TAHUN 2017

Rancangan Awal RKPD					Hasil Analisis Kebutuhan							
No	Program/kegiatan	Lokasi	Indikator Kinerja	Target capaian kinerja	Pagu indikatif (Rp. 000)	No	Program/kegiatan	Lokasi	Indikator Kinerja	Target capaian kinerja	Pagu indikatif (Rp. 000)	Catatan Penting
96	Peningkatan Sarana Prasarana Lingkungan Jl. Tegur 1 RT. 23 Kel. Lempake Kec. Samarinda Utara	smd	Terlaksananya Sarana Prasarana Lingkungan Jl. Tegur 1 RT. 23 Kel. Lempake Kec. Samarinda Utara	1 Paket	1.000.000	96	Peningkatan Sarana Prasarana Lingkungan Jl. Tegur 1 RT. 23 Kel. Lempake Kec. Samarinda Utara	smd	Terlaksananya Sarana Prasarana Lingkungan Jl. Tegur 1 RT. 23 Kel. Lempake Kec. Samarinda Utara	1 Paket	1.000.000	
97	Peningkatan Sarana Prasarana Lingkungan Jl. Belimau Gg. 1 RT. 23 Kel. Lempake Kec. Samarinda Utara	smd	Terlaksananya Sarana Prasarana Lingkungan Jl. Belimau Gg. 1 RT. 23 Kel. Lempake Kec. Samarinda Utara	1 Paket	250.000	97	Peningkatan Sarana Prasarana Lingkungan Jl. Belimau Gg. 1 RT. 23 Kel. Lempake Kec. Samarinda Utara	smd	Terlaksananya Sarana Prasarana Lingkungan Jl. Belimau Gg. 1 RT. 23 Kel. Lempake Kec. Samarinda Utara	1 Paket	250.000	

**BAB II
EVALUASI PELAKSANAAN RENJA DINAS
PERUMAHAN DAN PERMUKIMAN TAHUN 2017**

Rancangan Awal RKPD				Hasil Analisis Kebutuhan				Catatan Penting			
No	Program/kegiatan	Lokasi	Indikator Kinerja	Target capaian kinerja	Pagu indikatif (Rp. 000)	No	Program/kegiatan		Lokasi	Indikator Kinerja	Target capaian kinerja
98	Peningkatan Sarana Prasarana Lingkungan Jl. Mesjid 1 RT. 69 Kel. Loa Bakung Kec. Sungai Kunjang	smd	Terlaksananya Sarana Prasarana Lingkungan Jl. Mesjid 1 RT. 69 Kel. Loa Bakung Kecamatan Sungai Kunjang	1 Paket	500.000	98	Peningkatan Sarana Prasarana Lingkungan Jl. Mesjid 1 RT. 69 Kel. Loa Bakung Kec. Sungai Kunjang	smd	Terlaksananya Sarana Prasarana Lingkungan Jl. Mesjid 1 RT. 69 Kel. Loa Bakung Kec. Sungai Kunjang	1 Paket	500.000
99	Peningkatan Sarana Prasarana Perum Loa Janan Indah RT. 02 dan RT. 17 Kel. Tani Aman Kec. Loa Janan Ilir	smd	Terlaksananya Sarana Prasarana Perum Loa Janan Indah RT. 02 dan RT. 17 Kel. Tani Aman Kecamatan Loa Janan Ilir	1 Paket	4.000.000	99	Peningkatan Sarana Prasarana Perum Loa Janan Indah RT. 02 dan RT. 17 Kel. Tani Aman Kec. Loa Janan Ilir	smd	Terlaksananya Sarana Prasarana Perum Loa Janan Indah RT. 02 dan RT. 17 Kel. Tani Aman Kecamatan Loa Janan Ilir	1 Paket	4.000.000

BAB II
EVALUASI PELAKSANAAN RENJA DINAS
PERUMAHAN DAN PERMUKIMAN TAHUN 2017

Rancangan Awal RKPD				Hasil Analisis Kebutuhan				Catatan Penting			
No	Program/kegiatan	Lokasi	Indikator Kinerja	Target capaian kinerja	Pagu indikator (Rp. 000)	No	Program/kegiatan		Lokasi	Indikator Kinerja	Target capaian kinerja
100	Peningkatan Sarana Prasarana Lingkungan Jl. Gotong Royong RT. 17 Gg. Samping SDN 013 dan SMP 44 Kel. Handil Bakti Kec. Palaran	smd	Terlaksananya Sarana Prasarana Lingkungan Jl. Gotong Royong RT. 17 Gg. Samping SDN 013 dan SMP 44 Kel. Handil Bakti Kec. Palaran	1 Paket	200.000	100	Peningkatan Sarana Prasarana Lingkungan Jl. Gotong Royong RT. 17 Gg. Samping SDN 013 dan SMP 44 Kel. Handil Bakti Kec. Palaran	smd	Terlaksananya Sarana Prasarana Lingkungan Jl. Gotong Royong RT. 17 Gg. Samping SDN 013 dan SMP 44 Kel. Handil Bakti Kec. Palaran	1 Paket	200.000
101	Peningkatan Sarana Prasarana Lingkungan Jl. Karya Bakti RT. 48 Kel. Rawa Makmur Kec. Palaran	smd	Terlaksananya Sarana Prasarana Lingkungan Jl. Karya Bakti RT. 48 Kel. Rawa Makmur Kec. Palaran	1 Paket	250.000	101	Peningkatan Sarana Prasarana Lingkungan Jl. Karya Bakti RT. 48 Kel. Rawa Makmur Kec. Palaran	smd	Terlaksananya Sarana Prasarana Lingkungan Jl. Karya Bakti RT. 48 Kel. Rawa Makmur Kec. Palaran	1 Paket	250.000

BAB II
EVALUASI PELAKSANAAN RENJA DINAS
PERUMAHAN DAN PERMUKIMAN TAHUN 2017

Rancangan Awal RKPD				Hasil Analisis Kebutuhan				Catatan Penting				
No	Program/kegiatan	Lokasi	Indikator Kinerja	Target capaian kinerja	Pagu indikatif (Rp. 000)	No	Program/kegiatan		Lokasi	Indikator Kinerja	Target capaian kinerja	Pagu indikatif (Rp. 000)
102	Peningkatan Sarana Prasarana Lingkungan Jl. Bromo menuju SDN 005 RT. 22 Kel. Rawa Makmur Kec. Palaran	smd	Terlaksananya Sarana Prasarana Lingkungan Jl. Bromo menuju SDN 005 RT. 22 Kel. Rawa Makmur Kec. Palaran	1 Paket	250.000	102	Peningkatan Sarana Prasarana Lingkungan Jl. Bromo menuju SDN 005 RT. 22 Kel. Rawa Makmur Kec. Palaran	smd	Terlaksananya Sarana Prasarana Lingkungan Jl. Bromo menuju SDN 005 RT. 22 Kel. Rawa Makmur Kec. Palaran	1 Paket	250.000	
103	Peningkatan Sarana dan Prasarana Lingkungan Perum PWI Blok B RT.20 Kel. Air Hitam Samarinda Ulu	smd	Terlaksananya Sarana dan Prasarana Lingkungan Perum PWI Blok B RT.20 Kel. Air Hitam Samarinda Ulu	1 Paket	200.000	103	Peningkatan Sarana dan Prasarana Lingkungan Perum PWI Blok B RT.20 Kel. Air Hitam Kec. Samarinda Ulu	smd	Terlaksananya Sarana dan Prasarana Lingkungan Perum PWI Blok B RT.20 Kel. Air Hitam Kec. Samarinda Ulu	1 Paket	200.000	

BAB II
EVALUASI PELAKSANAAN RENJA DINAS
PERUMAHAN DAN PERMUKIMAN TAHUN 2017

Rancangan Awal RKPD				Hasil Analisis Kebutuhan				Catatan Penting				
No	Program/kegiatan	Lokasi	Indikator Kinerja	Target capaian kinerja	Pagu indikatif (Rp. 000)	No	Program/kegiatan		Lokasi	Indikator Kinerja	Target capaian kinerja	Pagu indikatif (Rp. 000)
104	Peningkatan Sarana dan Prasarana Jl. Mangga 3 Perumnas Kel. Air Hitam	smd	Terlaksananya Sarana dan Prasarana Jl. Mangga 3 Perumnas Kel. Air Hitam	1 Paket	125.000	104	Peningkatan Sarana dan Prasarana Jl. Mangga 3 Perumnas Kel. Air Hitam	smd	Terlaksananya Sarana dan Prasarana Jl. Mangga 3 Perumnas Kel. Air Hitam	1 Paket	125.000	
105	Peningkatan Sarana dan Prasarana Jl. Karya Bakti Purwodadi RT. 044 dan RT. 09 Kel. Lempake	smd	Terlaksananya Sarana dan Prasarana Jl. Karya Bakti Purwodadi RT. 044 dan RT. 09 Kel. Lempake	1 Paket	400.000	105	Peningkatan Sarana dan Prasarana Jl. Karya Bakti Purwodadi RT. 044 dan RT. 09 Kel. Lempake	smd	Terlaksananya Sarana dan Prasarana Jl. Karya Bakti Purwodadi RT. 044 dan RT. 09 Kel. Lempake	1 Paket	400.000	
106	Peningkatan Sarana Prasarana Langgar Al-Hidayah Jl. Karya Bakti Purwodadi Kel. Lempake	smd	Terlaksananya Sarana Prasarana Langgar Al-Hidayah Jl. Karya Bakti Purwodadi Kel. Lempake	1 Paket	200.000	106	Peningkatan Sarana Prasarana Langgar Al-Hidayah Jl. Karya Bakti Purwodadi Kel. Lempake	smd	Terlaksananya Sarana Prasarana Langgar Al-Hidayah Jl. Karya Bakti Purwodadi Kel. Lempake	1 Paket	200.000	

BAB II
EVALUASI PELAKSANAAN RENJA DINAS
PERUMAHAN DAN PERMUKIMAN TAHUN 2017

Rancangan Awal RKPD						Hasil Analisis Kebutuhan						
No	Program/kegiatan	Lokasi	Indikator Kinerja	Target capaian kinerja	Pagu indikatif (Rp. 000)	No	Program/kegiatan	Lokasi	Indikator Kinerja	Target capaian kinerja	Pagu indikatif (Rp. 000)	Catatan Penting
107	Peningkatan Sarana dan Prasarana Jl. Giri Mulyo Kel. Tanah Merah	smd	Terlaksananya Sarana dan Prasarana Jl. Giri Mulyo Kel. Tanah Merah	1 Paket	2.000.000	107	Peningkatan Sarana dan Prasarana Jl. Giri Mulyo Kel. Tanah Merah	smd	Terlaksananya Sarana dan Prasarana Jl. Giri Mulyo Kel. Tanah Merah	1 Paket	2.000.000	
108	Peningkatan Sarana dan Prasarana Jl. Citan Dui Kel. Tanah Merah	smd	Terlaksananya Sarana dan Prasarana Jl. Citan Dui Kel. Tanah Merah	1 Paket	600.000	108	Peningkatan Sarana dan Prasarana Jl. Citan Dui Kel. Tanah Merah	smd	Terlaksananya Sarana dan Prasarana Jl. Citan Dui Kel. Tanah Merah	1 Paket	600.000	
109	Peningkatan Sarana dan Prasarana Jl. Dewi Sartika, Andika dan Purwodadi Kel. Lempake	smd	Terlaksananya Sarana dan Prasarana Jl. Dewi Sartika, Andika dan Purwodadi Kel. Lempake	1 Paket	1.000.000	109	Peningkatan Sarana dan Prasarana Jl. Dewi Sartika, Andika dan Purwodadi Kel. Lempake	smd	Terlaksananya Sarana dan Prasarana Jl. Dewi Sartika, Andika dan Purwodadi Kel. Lempake	1 Paket	1.000.000	

BAB II
EVALUASI PELAKSANAAN RENJA DINAS
PERUMAHAN DAN PERMUKIMAN TAHUN 2017

Rancangan Awal RKPD						Hasil Analisis Kebutuhan						
No	Program/kegiatan	Lokasi	Indikator Kinerja	Target capaian kinerja	Pagu indikator (Rp. 000)	No	Program/kegiatan	Lokasi	Indikator Kinerja	Target capaian kinerja	Pagu indikator (Rp. 000)	Catatan Penting
110	Peningkatan Sarana dan Prasarana Makam Kramat di Seminyak Ring Road	smd	Terlaksananya Sarana dan Prasarana Makam Kramat di Seminyak Ring Road	1 Paket	1.000.000	110	Peningkatan Sarana dan Prasarana Makam Kramat di Seminyak Ring Road	smd	Terlaksananya Sarana dan Prasarana Makam Kramat di Seminyak Ring Road	1 Paket	1.000.000	
111	Peningkatan Jalan Menuju Kuburan Muslimin Jl. A.W. Syahrani Kel. Sempaja Selatan	smd	Terlaksananya Jalan Menuju Kuburan Muslimin Jl. A.W. Syahrani Kel. Sempaja Selatan	1 Paket	500.000	111	Peningkatan Jalan Menuju Kuburan Muslimin Jl. A.W. Syahrani Kel. Sempaja Selatan	smd	Terlaksananya Jalan Menuju Kuburan Muslimin Jl. A.W. Syahrani Kel. Sempaja Selatan	1 Paket	500.000	
112	Peningkatan Jalan Menuju Kuburan Muslimin Jl. Kurnia Makmur RT. 23 Kel. Harapan Baru	smd	Terlaksananya Jalan Menuju Kuburan Muslimin Jl. Kurnia Makmur RT. 23 Kel. Harapan Baru	1 Paket	1.000.000	112	Peningkatan Jalan Menuju Kuburan Muslimin Jl. Kurnia Makmur RT. 23 Kel. Harapan Baru	smd	Terlaksananya Jalan Menuju Kuburan Muslimin Jl. Kurnia Makmur RT. 23 Kel. Harapan Baru	1 Paket	1.000.000	

BAB II
EVALUASI PELAKSANAAN RENJA DINAS
PERUMAHAN DAN PERMUKIMAN TAHUN 2017

Rancangan Awal RKPD				Hasil Analisis Kebutuhan				Catatan Penting			
No	Program/kegiatan	Lokasi	Indikator Kinerja	Target capaian kinerja	Pagu indikatif (Rp. 000)	No	Program/kegiatan		Lokasi	Indikator Kinerja	Target capaian kinerja
113	Peningkatan Sarana Prasarana Jalan Padaidi Desa Berambai Kel. Sempaja Utara Kec. Samarinda Utara	smd	Terlaksananya Sarana Prasarana Jalan Padaidi Desa Berambai Kel. Sempaja Utara Kec. Samarinda Utara	1 Paket	2.000.000	113	Peningkatan Sarana Prasarana Jalan Padaidi Desa Berambai Kel. Sempaja Utara Kec. Samarinda Utara	smd	Terlaksananya Sarana Prasarana Jalan Padaidi Desa Berambai Kel. Sempaja Utara Kec. Samarinda Utara	1 Paket	2.000.000
114	Peningkatan Jalan Lingkungan Jl. Damanhuri II Perumahan Borneo Mukti 2 RT. 41 Kel. Mugirejo Kec. Sungai Pinang	smd	Terlaksananya Jalan Lingkungan Jl. Damanhuri II Perumahan Borneo Mukti 2 RT. 41 Kel. Mugirejo Kec. Sungai Pinang	1 Paket	1.500.000	114	Peningkatan Jalan Lingkungan Jl. Damanhuri II Perumahan Borneo Mukti 2 RT. 41 Kel. Mugirejo Kec. Sungai Pinang	smd	Terlaksananya Jalan Lingkungan Jl. Damanhuri II Perumahan Borneo Mukti 2 RT. 41 Kel. Mugirejo Kec. Sungai Pinang	1 Paket	1.500.000

BAB II
EVALUASI PELAKSANAAN RENJA DINAS
PERUMAHAN DAN PERMUKIMAN TAHUN 2017

Rancangan Awal RKPD				Hasil Analisis Kebutuhan				Catatan Penting				
No	Program/kegiatan	Lokasi	Indikator Kinerja	Target capaian kinerja	Pagu indikatif (Rp. 000)	No	Program/kegiatan		Lokasi	Indikator Kinerja	Target capaian kinerja	Pagu indikatif (Rp. 000)
115	Peningkatan Sarana dan Prasarana Lingkungan Jl. Ahim Kel. Sempaja Selatan Kec. Samarinda Utara	smd	Terlaksananya Sarana dan Prasarana Lingkungan Jl. Ahim Kel. Sempaja Selatan Kec. Samarinda Utara	1 Paket	2.000.000	115	Peningkatan Sarana dan Prasarana Lingkungan Jl. Ahim Kel. Sempaja Selatan Kec. Samarinda Utara	smd	Terlaksananya Sarana dan Prasarana Lingkungan Jl. Ahim Kel. Sempaja Selatan Kec. Samarinda Utara	1 Paket	2.000.000	
116	Peningkatan Sarana dan Prasarana Perumahan Korpri Jl. APT Pranoto Kel. Gunung Panjang Janan Iilir	smd	Terlaksananya Sarana dan Prasarana Perumahan Korpri Jl. APT Pranoto Kel. Gunung Panjang Kec. Loa Janan Iilir	1 Paket	3.000.000	116	Peningkatan Sarana dan Prasarana Perumahan Korpri Jl. APT Pranoto Kel. Gunung Panjang Janan Iilir	smd	Terlaksananya Sarana dan Prasarana Perumahan Korpri Jl. APT Pranoto Kel. Gunung Panjang Kec. Loa Janan Iilir	1 Paket	3.000.000	

BAB II
EVALUASI PELAKSANAAN RENJA DINAS
PERUMAHAN DAN PERMUKIMAN TAHUN 2017

Rancangan Awal RKPD						Hasil Analisis Kebutuhan						
No	Program/kegiatan	Lokasi	Indikator Kinerja	Target capaian kinerja	Pagu indikator (Rp. 000)	No	Program/kegiatan	Lokasi	Indikator Kinerja	Target capaian kinerja	Pagu indikator (Rp. 000)	Catatan Penting
117	Peningkatan Sarana dan Prasarana Lingkungan Jl. Anjasmoro Kel. Rawa Makmur Kec. Palaran	smd	Terlaksananya Sarana dan Prasarana Lingkungan Jl. Anjasmoro Kel. Rawa Makmur Kec. Palaran	1 Paket	200.000	117	Peningkatan Sarana dan Prasarana Lingkungan Jl. Anjasmoro Kel. Rawa Makmur Kec. Palaran	smd	Terlaksananya Sarana dan Prasarana Lingkungan Jl. Anjasmoro Kel. Rawa Makmur Kec. Palaran	1 Paket	200.000	
118	Peningkatan Sarana dan Prasarana Lingkungan Jl. Bromo Kel. Rawa Makmur Kec. Palaran	smd	Terlaksananya Sarana dan Prasarana Lingkungan Jl. Bromo Kel. Rawa Makmur Kec. Palaran	1 Paket	200.000	118	Peningkatan Sarana dan Prasarana Lingkungan Jl. Bromo Kel. Rawa Makmur Kec. Palaran	smd	Terlaksananya Sarana dan Prasarana Lingkungan Jl. Bromo Kel. Rawa Makmur Kec. Palaran	1 Paket	200.000	

BAB II
EVALUASI PELAKSANAAN RENJA DINAS
PERUMAHAN DAN PERMUKIMAN TAHUN 2017

Rancangan Awal RKPD					Hasil Analisis Kebutuhan					Catatan Penting	
No	Program/kegiatan	Lokasi	Indikator Kinerja	Target capaian kinerja	Pagu indikatif (Rp. 000)	No	Program/kegiatan	Lokasi	Indikator Kinerja		Target capaian kinerja
119	Peningkatan Sarana dan Prasarana Lingkungan Gg. Jono Kel. Rawa Makmur Kec. Palaran	smd	Terlaksananya Sarana dan Prasarana Lingkungan Gg. Jono Kel. Rawa Makmur Kec. Palaran	1 Paket	200.000	119	Peningkatan Sarana dan Prasarana Lingkungan Gg. Jono Kel. Rawa Makmur Kec. Palaran	smd	Terlaksananya Sarana dan Prasarana Lingkungan Gg. Jono Kel. Rawa Makmur Kec. Palaran	1 Paket	200.000
120	Peningkatan Sarana dan Prasarana Lingkungan Jl. M. Noor RT. 14 dan RT. 16 Kel. Rawa Makmur Kec. Palaran	smd	Terlaksananya Sarana dan Prasarana Lingkungan Jl. M. Noor RT. 14 dan RT. 16 Kel. Rawa Makmur Kec. Palaran	1 Paket	200.000	120	Peningkatan Sarana dan Prasarana Lingkungan Jl. M. Noor RT. 14 dan RT. 16 Kel. Rawa Makmur Kec. Palaran	smd	Terlaksananya Sarana dan Prasarana Lingkungan Jl. M. Noor RT. 14 dan RT. 16 Kel. Rawa Makmur Kec. Palaran	1 Paket	200.000

BAB II
EVALUASI PELAKSANAAN RENJA DINAS
PERUMAHAN DAN PERMUKIMAN TAHUN 2017

Rancangan Awal RKPD						Hasil Analisis Kebutuhan						
No	Program/kegiatan	Lokasi	Indikator Kinerja	Target capaian kinerja	Pagu indikatif (Rp. 000)	No	Program/kegiatan	Lokasi	Indikator Kinerja	Target capaian kinerja	Pagu indikatif (Rp. 000)	Catatan Penting
121	Peningkatan Sarana dan Prasarana Lingkungan Jl. Lubuk Sawah Gang Bahari RT. 15 Kel. Mugirejo	smd	Terlaksananya Sarana dan Prasarana Lingkungan Jl. Lubuk Sawah Gang Bahari RT. 15 Kel. Mugirejo	1 Paket	150.000	121	Peningkatan Sarana dan Prasarana Lingkungan Jl. Lubuk Sawah Gang Bahari RT. 15 Kel. Mugirejo	smd	Terlaksananya Sarana dan Prasarana Lingkungan Jl. Lubuk Sawah Gang Bahari RT. 15 Kel. Mugirejo	1 Paket	150.000	
122	Peningkatan Sarana dan Prasarana Lingkungan Jl. Lubuk Sawah Menuju SMP 26 Kel. Mugirejo	smd	Terlaksananya Sarana dan Prasarana Lingkungan Jl. Lubuk Sawah Menuju SMP 26 Kel. Mugirejo	1 Paket	200.000	122	Peningkatan Sarana dan Prasarana Lingkungan Jl. Lubuk Sawah Menuju SMP 26 Kel. Mugirejo	smd	Terlaksananya Sarana dan Prasarana Lingkungan Jl. Lubuk Sawah Menuju SMP 26 Kel. Mugirejo	1 Paket	200.000	

BAB II
EVALUASI PELAKSANAAN RENJA DINAS
PERUMAHAN DAN PERMUKIMAN TAHUN 2017

Rancangan Awal RKPD				Hasil Analisis Kebutuhan				Catatan Penting				
No	Program/kegiatan	Lokasi	Indikator Kinerja	Target capaian kinerja	Pagu indikator (Rp. 000)	No	Program/kegiatan		Lokasi	Indikator Kinerja	Target capaian kinerja	Pagu indikator (Rp. 000)
123	Peningkatan Sarana dan Prasarana Lingkungan Jalan Menuju Air Terjun Gg. Nurul H, RT. 40 Kel. Sempaja Selatan	smd	Terlaksananya Sarana dan Prasarana Lingkungan Jalan Menuju Air Terjun Gg. Nurul H, RT. 40 Kel. Sempaja Selatan	1 Paket	200.000	123	Peningkatan Sarana dan Prasarana Lingkungan Jalan Menuju Air Terjun Gg. Nurul H, RT. 40 Kel. Sempaja Selatan	smd	Terlaksananya Sarana dan Prasarana Lingkungan Jalan Menuju Air Terjun Gg. Nurul H, RT. 40 Kel. Sempaja Selatan	1 Paket	200.000	
124	Peningkatan Sarana dan Prasarana Lingkungan Jl. Slamet Riyadi Gg. 6 Dalam Terusan 3 dan sekitarnya RT. 30 Kel. Karang Asam Ilir	smd	Terlaksananya Sarana dan Prasarana Lingkungan Jl. Slamet Riyadi Gg. 6 Dalam Terusan 3 dan sekitarnya RT. 30 Kel. Karang Asam Ilir	1 Paket	200.000	124	Peningkatan Sarana dan Prasarana Lingkungan Jl. Slamet Riyadi Gg. 6 Dalam Terusan 3 dan sekitarnya RT. 30 Kel. Karang Asam Ilir	smd	Terlaksananya Sarana dan Prasarana Lingkungan Jl. Slamet Riyadi Gg. 6 Dalam Terusan 3 dan sekitarnya RT. 30 Kel. Karang Asam Ilir	1 Paket	200.000	

BAB II
EVALUASI PELAKSANAAN RENJA DINAS
PERUMAHAN DAN PERMUKIMAN TAHUN 2017

Rancangan Awal RKPD						Hasil Analisis Kebutuhan						
No	Program/kegiatan	Lokasi	Indikator Kinerja	Target capaian kinerja	Pagu indikatif (Rp. 000)	No	Program/kegiatan	Lokasi	Indikator Kinerja	Target capaian kinerja	Pagu indikatif (Rp. 000)	Catatan Penting
125	Peningkatan Sarana dan Prasarana Lingkungan Jl. Ahmad Dahlan Gg. Ahmad Dahlan 3 Kel. Tanah Merah	smd	Terlaksananya Sarana dan Prasarana Lingkungan Jl. Ahmad Dahlan Gg. Ahmad Dahlan 3 Kel. Tanah Merah	1 Paket	200.000	125	Peningkatan Sarana dan Prasarana Lingkungan Jl. Ahmad Dahlan Gg. Ahmad Dahlan 3 Kel. Tanah Merah	smd	Terlaksananya Sarana dan Prasarana Lingkungan Jl. Ahmad Dahlan Gg. Ahmad Dahlan 3 Kel. Tanah Merah	1 Paket	200.000	
126	Peningkatan Sarana dan Prasarana Lingkungan Jl. Damanhuri I Blok C RT. 60 Kel. Sungai Pinang Dalam	smd	Terlaksananya Sarana dan Prasarana Lingkungan Jl. Damanhuri I Blok C RT. 60 Kel. Sungai Pinang Dalam	1 Paket	200.000	126	Peningkatan Sarana dan Prasarana Lingkungan Jl. Damanhuri I Blok C RT. 60 Kel. Sungai Pinang Dalam	smd	Terlaksananya Sarana dan Prasarana Lingkungan Jl. Damanhuri I Blok C RT. 60 Kel. Sungai Pinang Dalam	1 Paket	200.000	

BAB II
EVALUASI PELAKSANAAN RENJA DINAS
PERUMAHAN DAN PERMUKIMAN TAHUN 2017

Rancangan Awal RKPD					Hasil Analisis Kebutuhan					Catatan Penting		
No	Program/kegiatan	Lokasi	Indikator Kinerja	Target capaian kinerja	Pagu indikatif (Rp. 000)	No	Program/kegiatan	Lokasi	Indikator Kinerja		Target capaian kinerja	Pagu indikatif (Rp. 000)
127	Peningkatan Sarana dan Prasarana Lingkungan Jl.Argopuro RT. 20 Kel. Rawa Makmur	smd	Terlaksananya Sarana dan Prasarana Lingkungan Jl.Argopuro RT. 20 Kel. Rawa Makmur	1 Paket	200.000	127	Peningkatan Sarana dan Prasarana Lingkungan Jl.Argopuro RT. 20 Kel. Rawa Makmur	smd	Terlaksananya Sarana dan Prasarana Lingkungan Jl.Argopuro RT. 20 Kel. Rawa Makmur	1 Paket	200.000	
128	Peningkatan Sarana dan Prasarana Lingkungan Jl. K.S. Tubun Dalam Gg. Wira Wiri RT.13 Kel. Sidodadi	smd	Terlaksananya Sarana dan Prasarana Lingkungan Jl. K.S. Tubun Dalam Gg. Wira Wiri RT.13 Kel. Sidodadi	1 Paket	200.000	128	Peningkatan Sarana dan Prasarana Lingkungan Jl. K.S. Tubun Dalam Gg. Wira Wiri RT.13 Kel. Sidodadi	smd	Terlaksananya Sarana dan Prasarana Lingkungan Jl. K.S. Tubun Dalam Gg. Wira Wiri RT.13 Kel. Sidodadi	1 Paket	200.000	

BAB II
EVALUASI PELAKSANAAN RENJA DINAS
PERUMAHAN DAN PERMUKIMAN TAHUN 2017

Rancangan Awal RKPD					Hasil Analisis Kebutuhan							
No	Program/kegiatan	Lokasi	Indikator Kinerja	Target capaian kinerja	Pagu indikatif (Rp. 000)	No	Program/kegiatan	Lokasi	Indikator Kinerja	Target capaian kinerja	Pagu indikatif (Rp. 000)	Catatan Penting
129	Peningkatan Sarana dan Prasarana Lingkungan Gg. Tuhalus Jl. Cipto Mangunkusumo RT. 03 Kel. Harapan Baru Kec. Loa Janan Iilir	smd	Terlaksananya Sarana dan Prasarana Lingkungan Gg. Tuhalus Jl. Cipto Mangunkusumo RT. 03 Kel. Harapan Baru Kec. Loa Janan Iilir	1 Paket	200.000	129	Peningkatan Sarana dan Prasarana Lingkungan Gg. Tuhalus Jl. Cipto Mangunkusumo RT. 03 Kel. Harapan Baru Kec. Loa Janan Iilir	smd	Terlaksananya Sarana dan Prasarana Lingkungan Gg. Tuhalus Jl. Cipto Mangunkusumo RT. 03 Kel. Harapan Baru Kec. Loa Janan Iilir	1 Paket	200.000	
130	Peningkatan Sarana dan Prasarana Lingkungan Jl. KH. Harun Nafsi Gg. Manik RT. 19 Kel. Rapak Dalam	smd	Terlaksananya Sarana dan Prasarana Lingkungan Jl. KH. Harun Nafsi Gg. Manik RT. 19 Kel. Rapak Dalam	1 Paket	200.000	130	Peningkatan Sarana dan Prasarana Lingkungan Jl. KH. Harun Nafsi Gg. Manik RT. 19 Kel. Rapak Dalam	smd	Terlaksananya Sarana dan Prasarana Lingkungan Jl. KH. Harun Nafsi Gg. Manik RT. 19 Kel. Rapak Dalam	1 Paket	200.000	

BAB II
EVALUASI PELAKSANAAN RENJA DINAS
PERUMAHAN DAN PERMUKIMAN TAHUN 2017

Rancangan Awal RKPD					Hasil Analisis Kebutuhan							
No	Program/kegiatan	Lokasi	Indikator Kinerja	Target capaian kinerja	Pagu indikatif (Rp. 000)	No	Program/kegiatan	Lokasi	Indikator Kinerja	Target capaian kinerja	Pagu indikatif (Rp. 000)	Catatan Penting
131	Peningkatan Sarana dan Prasarana Lingkungan Jl. KH. Harun Nafsi Gg. Mitra RT. 19 Kel. Rapak Dalam	smd	Terlaksananya Sarana dan Prasarana Lingkungan Jl. KH. Harun Nafsi Gg. Mitra RT. 19 Kel. Rapak Dalam	1 Paket	200.000	131	Peningkatan Sarana dan Prasarana Lingkungan Jl. KH. Harun Nafsi Gg. Mitra RT. 19 Kel. Rapak Dalam	smd	Terlaksananya Sarana dan Prasarana Lingkungan Jl. KH. Harun Nafsi Gg. Mitra RT. 19 Kel. Rapak Dalam	1 Paket	200.000	
132	Peningkatan Sarana dan Prasarana Lingkungan Jl. Gerilya Dalam Gg. 17 RT. 33 Kel. Sungai Pinang Dalam Kec. Sungai Pinang	smd	Terlaksananya Sarana dan Prasarana Lingkungan Jl. Gerilya Dalam Gg. 17 RT. 33 Kel. Sungai Pinang Dalam Kec. Sungai Pinang	1 Paket	200.000	132	Peningkatan Sarana dan Prasarana Lingkungan Jl. Gerilya Dalam Gg. 17 RT. 33 Kel. Sungai Pinang Dalam Kec. Sungai Pinang	smd	Terlaksananya Sarana dan Prasarana Lingkungan Jl. Gerilya Dalam Gg. 17 RT. 33 Kel. Sungai Pinang Dalam Kec. Sungai Pinang	1 Paket	200.000	

BAB II
EVALUASI PELAKSANAAN RENJA DINAS
PERUMAHAN DAN PERMUKIMAN TAHUN 2017

Rancangan Awal RKPD				Hasil Analisis Kebutuhan				Catatan Penting				
No	Program/kegiatan	Lokasi	Indikator Kinerja	Target capaian kinerja	Pagu indikatif (Rp. 000)	No	Program/kegiatan		Lokasi	Indikator Kinerja	Target capaian kinerja	Pagu indikatif (Rp. 000)
133	Peningkatan Sarana dan Prasarana Lingkungan Jl. Joyomulyo Lempake RT. 37 Gg. Permata Kel. Lempake Kec. Samarinda Utara	smd	Terlaksananya Sarana dan Prasarana Lingkungan Jl. Joyomulyo Lempake RT. 37 Gg. Permata Kel. Lempake Kec. Samarinda Utara	1 Paket	200.000	133	Peningkatan Sarana dan Prasarana Lingkungan Jl. Joyomulyo Lempake RT. 37 Gg. Permata Kel. Lempake Kec. Samarinda Utara	smd	Terlaksananya Sarana dan Prasarana Lingkungan Jl. Joyomulyo Lempake RT. 37 Gg. Permata Kel. Lempake Kec. Samarinda Utara	1 Paket	200.000	
134	Peningkatan Sarana dan Prasarana Lingkungan Jl. Melanti II Poros menuju SDN 005 RT. 21 dan RT. 22 Kel. Rawa Makmur Kec. Palaran	smd	Terlaksananya Sarana dan Prasarana Lingkungan Jl. Melanti II Poros menuju SDN 005 RT. 21 dan RT. 22 Kel. Rawa Makmur Kec. Palaran	1 Paket	200.000	134	Peningkatan Sarana dan Prasarana Lingkungan Jl. Melanti II Poros menuju SDN 005 RT. 21 dan RT. 22 Kel. Rawa Makmur Kec. Palaran	smd	Terlaksananya Sarana dan Prasarana Lingkungan Jl. Melanti II Poros menuju SDN 005 RT. 21 dan RT. 22 Kel. Rawa Makmur Kec. Palaran	1 Paket	200.000	

BAB II
EVALUASI PELAKSANAAN RENJA DINAS
PERUMAHAN DAN PERMUKIMAN TAHUN 2017

Rancangan Awal RKPD						Hasil Analisis Kebutuhan						
No	Program/kegiatan	Lokasi	Indikator Kinerja	Target capaian kinerja	Pagu indikator (Rp. 000)	No	Program/kegiatan	Lokasi	Indikator Kinerja	Target capaian kinerja	Pagu indikator (Rp. 000)	Catatan Penting
135	Peningkatan Sarana dan Prasarana Lingkungan Jl. Mawar RT. 20 Kel. Makroman Kec. Sambutan	smd	Terlaksananya Peningkatan Sarana dan Prasarana Lingkungan Jl. Mawar RT. 20 Kel. Makroman Kec. Sambutan	1 Paket	2.000.000	135	Peningkatan Sarana dan Prasarana Lingkungan Jl. Mawar RT. 20 Kel. Makroman Kec. Sambutan	smd	Terlaksananya Peningkatan Sarana dan Prasarana Lingkungan Jl. Mawar RT. 20 Kel. Makroman Kec. Sambutan	1 Paket	2.000.000	
136	Peningkatan Jalan Lingkungan Jl. M. Said Gg. Kita Poros –Blok B Tembus Gg. Damai RT. 29 Kel.Lok Bahu	smd	Terlaksananya Jalan Lingkungan Jl. M. Said Gg. Kita Poros –Blok B Tembus Gg. Damai RT. 29 Kel.Lok Bahu	1 Paket	3.200.000	136	Peningkatan Jalan Lingkungan Jl. M. Said Gg. Kita Poros –Blok B Tembus Gg. Damai RT. 29 Kel.Lok Bahu	smd	Terlaksananya Jalan Lingkungan Jl. M. Said Gg. Kita Poros –Blok B Tembus Gg. Damai RT. 29 Kel.Lok Bahu	1 Paket	3.200.000	

BAB II
EVALUASI PELAKSANAAN RENJA DINAS
PERUMAHAN DAN PERMUKIMAN TAHUN 2017

Rancangan Awal RKPD					Hasil Analisis Kebutuhan					Catatan Penting		
No	Program/kegiatan	Lokasi	Indikator Kinerja	Target capaian kinerja	Pagu indikatif (Rp. 000)	No	Program/kegiatan	Lokasi	Indikator Kinerja		Target capaian kinerja	Pagu indikatif (Rp. 000)
137	Peningkatan Jalan Lingkungan Jl. Untung Suropati Perum Komplek Carpotec Blok GGG Kel. Karang Asam Ulu	Smd	Terlaksananya Jalan Lingkungan Suropati Perum Komplek Carpotec Blok GGG Kel. Karang Asam Ulu	1 Paket	1.200.000	137	Peningkatan Jalan Lingkungan Jl. Untung Suropati Perum Komplek Carpotec Blok GGG Kel. Karang Asam Ulu	Smd	Terlaksananya Jalan Lingkungan Jl. Untung Suropati Perum Komplek Carpotec Blok GGG Kel. Karang Asam Ulu	1 Paket	1.200.000	
138	Peningkatan Jalan Lingkungan Jalan Menuju Air Terjun Pinang Seribu H RT. 40 Kel. Sempaja Utara	smd	Terlaksananya Jalan Menuju Air Terjun Pinang Seribu H RT. 40 Kel. Sempaja Utara	1 Paket	230.000	138	Peningkatan Jalan Lingkungan Jalan Menuju Air Terjun Pinang Seribu H RT. 40 Kel. Sempaja Utara	smd	Terlaksananya Jalan Menuju Air Terjun Pinang Seribu H RT. 40 Kel. Sempaja Utara	1 Paket	230.000	

BAB II
EVALUASI PELAKSANAAN RENJA DINAS
PERUMAHAN DAN PERMUKIMAN TAHUN 2017

Rancangan Awal RKPD					Hasil Analisis Kebutuhan							
No	Program/kegiatan	Lokasi	Indikator Kinerja	Target capaian kinerja	Pagu indikatif (Rp. 000)	No	Program/kegiatan	Lokasi	Indikator Kinerja	Target capaian kinerja	Pagu indikatif (Rp. 000)	Catatan Penting
139	Peningkatan Sarana Prasarana Lingkungan Jl. Sidomukti RT. 41 Kel. Lempake	smd	Terlaksananya Sarana Prasarana Lingkungan Jl. Sidomukti RT. 41 Kel. Lempake	1 Paket	3.000.000	139	Peningkatan Sarana Prasarana Lingkungan Jl. Sidomukti RT. 41 Kel. Lempake	smd	Terlaksananya Sarana Prasarana Lingkungan Jl. Sidomukti RT. 41 Kel. Lempake	1 Paket	3.000.000	
140	Lanjutan Peningkatan Sarana dan Prasarana Lingkungan Jl. Gotong Royong Jalan Solo 2 dan Jalan Solo 3 RT. 19 Kel. Simpang Pasir	smd	Terlaksananya Peningkatan Sarana dan Prasarana Lingkungan Jl. Gotong Royong Jalan Solo 2 dan Jalan Solo 3 RT. 19 Kel. Simpang Pasir	1 Paket	2.000.000	140	Lanjutan Peningkatan Sarana dan Prasarana Lingkungan Jl. Gotong Royong Jalan Solo 2 dan Jalan Solo 3 RT. 19 Kel. Simpang Pasir	smd	Terlaksananya Peningkatan Sarana dan Prasarana Lingkungan Jl. Gotong Royong Jalan Solo 2 dan Jalan Solo 3 RT. 19 Kel. Simpang Pasir	1 Paket	2.000.000	

BAB II
EVALUASI PELAKSANAAN RENJA DINAS
PERUMAHAN DAN PERMUKIMAN TAHUN 2017

Rancangan Awal RKPD				Hasil Analisis Kebutuhan				Catatan Penting			
No	Program/kegiatan	Lokasi	Indikator Kinerja	Target capaian kinerja	Pagu indikatif (Rp. 000)	No	Program/kegiatan		Lokasi	Indikator Kinerja	Target capaian kinerja
141	Peningkatan Sarana Prasarana Lingkungan Jl. Sulawesi RT. 12 Kel. Bantuas Kec. Palaran	smd	Terlaksananya Sarana Prasarana Lingkungan Jl. Sulawesi RT. 12 Kel. Bantuas Kec. Palaran	1 Paket	1.500.000	141	Peningkatan Sarana Prasarana Lingkungan Jl. Sulawesi RT. 12 Kel. Bantuas Kec. Palaran	smd	Terlaksananya Sarana Prasarana Lingkungan Jl. Sulawesi RT. 12 Kel. Bantuas Kec. Palaran	1 Paket	1.500.000
142	Peningkatan Sarana Prasarana Lingkungan Jl. Mugirejo RT. 09 Gg. Rhodiyah Kel. Mugirejo Kec. Sungai Pinang	smd	Terlaksananya Sarana Prasarana Lingkungan Jl. Mugirejo RT. 09 Gg. Rhodiyah Kel. Mugirejo Kec. Sungai Pinang	1 Paket	200.000	142	Peningkatan Sarana Prasarana Lingkungan Jl. Mugirejo RT. 09 Gg. Rhodiyah Kel. Mugirejo Kec. Sungai Pinang	smd	Terlaksananya Sarana Prasarana Lingkungan Jl. Mugirejo RT. 09 Gg. Rhodiyah Kel. Mugirejo Kec. Sungai Pinang	1 Paket	200.000

BAB II
EVALUASI PELAKSANAAN RENJA DINAS
PERUMAHAN DAN PERMUKIMAN TAHUN 2017

Rancangan Awal RKPD				Hasil Analisis Kebutuhan				Catatan Penting			
No	Program/kegiatan	Lokasi	Indikator Kinerja	Target capaian kinerja	Pagu indikatif (Rp. 000)	No	Program/kegiatan		Lokasi	Indikator Kinerja	Target capaian kinerja
143	Lanjutan Peningkatan Sarana dan Prasarana Lingkungan Jl. Pengeran Surtiansyah RT. 08	smd	Terlaksananya Sarana dan Prasarana Lingkungan Jl. Pengeran Surtiansyah RT. 08	1 Paket	500.000	143	Lanjutan Peningkatan Sarana dan Prasarana Lingkungan Jl. Pengeran Surtiansyah RT. 08	smd	Terlaksananya Sarana dan Prasarana Lingkungan Jl. Pengeran Surtiansyah RT. 08	1 Paket	500.000
144	Peningkatan Sarana Prasarana Lingkungan Jl. Pemuda III Ujung RT. 32 Kel. Sempaja Selatan Kec. Samarinda Utara	smd	Terlaksananya Sarana Prasarana Lingkungan Jl. Pemuda III Ujung RT. 32 Kel. Sempaja Selatan Kec. Samarinda Utara	1 Paket	250.000	144	Peningkatan Sarana Prasarana Lingkungan Jl. Pemuda III Ujung RT. 32 Kel. Sempaja Selatan Kec. Samarinda Utara	smd	Terlaksananya Sarana Prasarana Lingkungan Jl. Pemuda III Ujung RT. 32 Kel. Sempaja Selatan Kec. Samarinda Utara	1 Paket	250.000

BAB II
EVALUASI PELAKSANAAN RENJA DINAS
PERUMAHAN DAN PERMUKIMAN TAHUN 2017

Rancangan Awal RKPD				Hasil Analisis Kebutuhan				Catatan Penting				
No	Program/kegiatan	Lokasi	Indikator Kinerja	Target capaian kinerja	Pagu indikatorif (Rp. 000)	No	Program/kegiatan		Lokasi	Indikator Kinerja	Target capaian kinerja	Pagu indikatorif (Rp. 000)
145	Peningkatan Sarana Prasarana Lingkungan Jl. DI. Panjaitan Gg. Mufakat RT. 45 Kel. Lempake Kec. Samarinda Utara	smd	Terlaksananya Sarana Prasarana Lingkungan Jl. DI. Panjaitan Gg. Mufakat RT. 45 Kel. Lempake Kec. Samarinda Utara	1 Paket	250.000	145	Peningkatan Sarana Prasarana Lingkungan Jl. DI. Panjaitan Gg. Mufakat RT. 45 Kel. Lempake Kec. Samarinda Utara	smd	Terlaksananya Sarana Prasarana Lingkungan Jl. DI. Panjaitan Gg. Mufakat RT. 45 Kel. Lempake Kec. Samarinda Utara	1 Paket	250.000	
146	Peningkatan Sarana Prasarana Lingkungan Jl. DI. Panjaitan Gg H. Kazan RT. 01 Kel. Lempake Kec. Samarinda Utara	smd	Terlaksananya Sarana Prasarana Lingkungan Jl. DI. Panjaitan Gg H. Kazan RT. 01 Kel. Lempake Kec. Samarinda Utara	1 Paket	250.000	146	Peningkatan Sarana Prasarana Lingkungan Jl. DI. Panjaitan Gg H. Kazan RT. 01 Kel. Lempake Kec. Samarinda Utara	smd	Terlaksananya Sarana Prasarana Lingkungan Jl. DI. Panjaitan Gg H. Kazan RT. 01 Kel. Lempake Kec. Samarinda Utara	1 Paket	250.000	

BAB II
EVALUASI PELAKSANAAN RENJA DINAS
PERUMAHAN DAN PERMUKIMAN TAHUN 2017

Rancangan Awal RKPD				Hasil Analisis Kebutuhan				Catatan Penting			
No	Program/kegiatan	Lokasi	Indikator Kinerja	Target capaian kinerja	Pagu indikatif (Rp. 000)	No	Program/kegiatan		Lokasi	Indikator Kinerja	Target capaian kinerja
147	Peningkatan Sarana Prasarana Lingkungan Jl. Kuburan RT. 33 Kel. Lempake Kec. Samarinda Utara	smd	Terlaksananya Sarana Prasarana Lingkungan Jl. Kuburan RT. 33 Kel. Lempake Kec. Samarinda Utara	1 Paket	250.000	147	Peningkatan Sarana Prasarana Lingkungan Jl. Kuburan RT. 33 Kel. Lempake Kec. Samarinda Utara	smd	Terlaksananya Sarana Prasarana Lingkungan Jl. Kuburan RT. 33 Kel. Lempake Kec. Samarinda Utara	1 Paket	250.000
148	Peningkatan Sarana Prasarana Lingkungan Jl. Rapak Serdang RT. 33 Kel. Lempake Kec. Sempaja Utara	smd	Terlaksananya Sarana Prasarana Lingkungan Jl. Rapak Serdang RT. 33 Kel. Lempake Kec. Sempaja Utara	1 Paket	250.000	148	Peningkatan Sarana Prasarana Lingkungan Jl. Rapak Serdang RT. 33 Kel. Lempake Kec. Sempaja Utara	smd	Terlaksananya Sarana Prasarana Lingkungan Jl. Rapak Serdang RT. 33 Kel. Lempake Kec. Sempaja Utara	1 Paket	250.000

BAB II
EVALUASI PELAKSANAAN RENJA DINAS
PERUMAHAN DAN PERMUKIMAN TAHUN 2017

Rancangan Awal RKPD				Hasil Analisis Kebutuhan				Catatan Penting				
No	Program/kegiatan	Lokasi	Indikator Kinerja	Target capaian kinerja	Pagu indikatif (Rp. 000)	No	Program/kegiatan		Lokasi	Indikator Kinerja	Target capaian kinerja	Pagu indikatif (Rp. 000)
149	Peningkatan Sarana Prasarana Lingkungan Jl. Salam III RT. 13 Kel. Sempaja Selatan Kec. Samarinda Utara	smd	Terlaksananya Sarana Prasarana Lingkungan Jl. Salam III RT. 13 Kel. Sempaja Selatan Kec. Samarinda Utara	1 Paket	250.000	149	Peningkatan Sarana Prasarana Lingkungan Jl. Salam III RT. 13 Kel. Sempaja Selatan Kec. Samarinda Utara	smd	Terlaksananya Sarana Prasarana Lingkungan Jl. Salam III RT. 13 Kel. Sempaja Selatan Kec. Samarinda Utara	1 Paket	250.000	
150	Peningkatan Sarana Prasarana Lingkungan Jl. Sulawesi RT. 12 Kel. Bentuas Dalam Kec. Palaran	smd	Terlaksananya Sarana Prasarana Lingkungan Jl. Sulawesi RT. 12 Kel. Bentuas Dalam Kec. Palaran	1 Paket	250.000	150	Peningkatan Sarana Prasarana Lingkungan Jl. Sulawesi RT. 12 Kel. Bentuas Dalam Kec. Palaran	smd	Terlaksananya Sarana Prasarana Lingkungan Jl. Sulawesi RT. 12 Kel. Bentuas Dalam Kec. Palaran	1 Paket	250.000	

BAB II
EVALUASI PELAKSANAAN RENJA DINAS
PERUMAHAN DAN PERMUKIMAN TAHUN 2017

Rancangan Awal RKPD				Hasil Analisis Kebutuhan				Catatan Penting				
No	Program/kegiatan	Lokasi	Indikator Kinerja	Target capaian kinerja	Pagu indikatif (Rp. 000)	No	Program/kegiatan		Lokasi	Indikator Kinerja	Target capaian kinerja	Pagu indikatif (Rp. 000)
151	Peningkatan Sarana Prasarana Lingkungan Jl. Harun Nafsi Gg. Madrasah RT. 17 Kel. Rapak Dalam Kec. Loa Janan Ilir	smd	Terlaksananya Sarana Prasarana Lingkungan Jl. Harun Nafsi Gg. Madrasah RT. 17 Kel. Rapak Dalam Kec. Loa Janan Ilir	1 Paket	250.000	151	Peningkatan Sarana Prasarana Lingkungan Jl. Harun Nafsi Gg. Madrasah RT. 17 Kel. Rapak Dalam Kec. Loa Janan Ilir	smd	Terlaksananya Sarana Prasarana Lingkungan Jl. Harun Nafsi Gg. Madrasah RT. 17 Kel. Rapak Dalam Kec. Loa Janan Ilir	1 Paket	250.000	
152	Peningkatan Sarana Prasarana Lingkungan Jl. Damanhuri Gg. Syahrani RT. 63 Kel. Sungai Pinang Dalam Kec. Sungai Pinang	smd	Terlaksananya Sarana Prasarana Lingkungan Jl. Damanhuri Gg. Syahrani RT. 63 Kel. Sungai Pinang Dalam Kec. Sungai Pinang	1 Paket	250.000	152	Peningkatan Sarana Prasarana Lingkungan Jl. Damanhuri Gg. Syahrani RT. 63 Kel. Sungai Pinang Dalam Kec. Sungai Pinang	smd	Terlaksananya Sarana Prasarana Lingkungan Jl. Damanhuri Gg. Syahrani RT. 63 Kel. Sungai Pinang Dalam Kec. Sungai Pinang	1 Paket	250.000	

BAB II
EVALUASI PELAKSANAAN RENJA DINAS
PERUMAHAN DAN PERMUKIMAN TAHUN 2017

Rancangan Awal RKPD				Hasil Analisis Kebutuhan				Catatan Penting			
No	Program/kegiatan	Lokasi	Indikator Kinerja	Target capaian kinerja	Pagu indikatorif (Rp. 000)	No	Program/kegiatan		Lokasi	Indikator Kinerja	Target capaian kinerja
153	Peningkatan Sarana Prasarana Lingkungan Jl. Bhinneka RT. 29 Kel. Mugirejo Kec. Sungai Pinang	smd	Terlaksananya Sarana Prasarana Lingkungan Jl. Bhinneka RT. 29 Kel. Mugirejo Kec. Sungai Pinang	1 Paket	250.000	153	Peningkatan Sarana Prasarana Lingkungan Jl. Bhinneka RT. 29 Kel. Mugirejo Kec. Sungai Pinang	smd	Terlaksananya Sarana Prasarana Lingkungan Jl. Bhinneka RT. 29 Kel. Mugirejo Kec. Sungai Pinang	1 Paket	250.000
154	Peningkatan Sarana Prasarana Lingkungan Jl. AW. Syahrani Gg. 3B RT. 32 Kel. Air Hitam Kec. Samarinda Ulu	smd	Terlaksananya Sarana Prasarana Lingkungan Jl. AW. Syahrani Gg. 3B RT. 32 Kel. Air Hitam Kec. Samarinda Ulu	1 Paket	250.000	154	Peningkatan Sarana Prasarana Lingkungan Jl. AW. Syahrani Gg. 3B RT. 32 Kel. Air Hitam Kec. Samarinda Ulu	smd	Terlaksananya Sarana Prasarana Lingkungan Jl. AW. Syahrani Gg. 3B RT. 32 Kel. Air Hitam Kec. Samarinda Ulu	1 Paket	250.000

BAB II
EVALUASI PELAKSANAAN RENJA DINAS
PERUMAHAN DAN PERMUKIMAN TAHUN 2017

Rancangan Awal RKPD				Hasil Analisis Kebutuhan				Catatan Penting			
No	Program/kegiatan	Lokasi	Indikator Kinerja	Target capaian kinerja	Pagu indikator (Rp. 000)	No	Program/kegiatan		Lokasi	Indikator Kinerja	Target capaian kinerja
155	Peningkatan Sarana Prasarana Lingkungan Jl. Gunung Lingai Gg. Bubuhan RT. 02 Kel. Gunung Lingai Kec. Sungai Pinang	smd	Terlaksananya Sarana Prasarana Lingkungan Jl. Gunung Lingai Gg. Bubuhan RT. 02 Kel. Gunung Lingai Kec. Sungai Pinang	1 Paket	250.000	155	Peningkatan Sarana Prasarana Lingkungan Jl. Gunung Lingai Gg. Bubuhan RT. 02 Kel. Gunung Lingai Kec. Sungai Pinang	smd	Terlaksananya Sarana Prasarana Lingkungan Jl. Gunung Lingai Gg. Bubuhan RT. 02 Kel. Gunung Lingai Kec. Sungai Pinang	1 Paket	250.000
156	Peningkatan Sarana Prasarana Lingkungan Jl. Nusa Indah (Poros) RT. 19 Kel. Rawa Makmur Kec. Palaran	smd	Terlaksananya Sarana Prasarana Lingkungan Jl. Nusa Indah (Poros) RT. 19 Kel. Rawa Makmur Kec. Palaran	1 Paket	250.000	156	Peningkatan Sarana Prasarana Lingkungan Jl. Nusa Indah (Poros) RT. 19 Kel. Rawa Makmur Kec. Palaran	smd	Terlaksananya Sarana Prasarana Lingkungan Jl. Nusa Indah (Poros) RT. 19 Kel. Rawa Makmur Kec. Palaran	1 Paket	250.000

BAB II
EVALUASI PELAKSANAAN RENJA DINAS
PERUMAHAN DAN PERMUKIMAN TAHUN 2017

Rancangan Awal RKPD				Hasil Analisis Kebutuhan				Catatan Penting			
No	Program/kegiatan	Lokasi	Indikator Kinerja	Target capaian kinerja	Pagu indikatif (Rp. 000)	No	Program/kegiatan		Lokasi	Indikator Kinerja	Target capaian kinerja
157	Peningkatan Sarana Prasarana Lingkungan Jl. Tembus Pemuda IV Jl. Kesehatan	smd	Terlaksananya Sarana Prasarana Lingkungan Jl. Tembus Pemuda IV Jl. Kesehatan	1 Paket	200.000	157	Peningkatan Sarana Prasarana Lingkungan Jl. Tembus Pemuda IV Jl. Kesehatan	smd	Terlaksananya Sarana Prasarana Lingkungan Jl. Tembus Pemuda IV Jl. Kesehatan	1 Paket	200.000
158	Peningkatan Sarana Prasarana Lingkungan Jl. Pelita Gg. Etam RT. 16 Kel. Sambutan	smd	Terlaksananya Sarana Prasarana Lingkungan Jl. Pelita Gg. Etam RT. 16 Kel. Sambutan	1 Paket	200.000	158	Peningkatan Sarana Prasarana Lingkungan Jl. Pelita Gg. Etam RT. 16 Kel. Sambutan	smd	Terlaksananya Sarana Prasarana Lingkungan Jl. Pelita Gg. Etam RT. 16 Kel. Sambutan	1 Paket	200.000

BAB II
EVALUASI PELAKSANAAN RENJA DINAS
PERUMAHAN DAN PERMUKIMAN TAHUN 2017

Rancangan Awal RKPD				Hasil Analisis Kebutuhan				Catatan Penting				
No	Program/kegiatan	Lokasi	Indikator Kinerja	Target capaian kinerja	Pagu indikatif (Rp. 000)	No	Program/kegiatan		Lokasi	Indikator Kinerja	Target capaian kinerja	Pagu indikatif (Rp. 000)
159	Peningkatan Sarana dan Prasarana Lingkungan RT. 029 (Gang Kita, Blok H1, Blok H2, Blok H3) Kelurahan Lok Bahu Kec. Sungai Kunjang	smd	Terlaksananya Sarana dan Prasarana Lingkungan RT. 029 (Gang Kita, Blok H1, Blok H2, Blok H3) Kelurahan Lok Bahu Kec. Sungai Kunjang	1 Paket	2.000.000	159	Peningkatan Sarana dan Prasarana Lingkungan RT. 029 (Gang Kita, Blok H1, Blok H2, Blok H3) Kelurahan Lok Bahu Kec. Sungai Kunjang	smd	Terlaksananya Sarana dan Prasarana Lingkungan RT. 029 (Gang Kita, Blok H1, Blok H2, Blok H3) Kelurahan Lok Bahu Kec. Sungai Kunjang	1 Paket	2.000.000	
160	Peningkatan Sarana dan Prasarana Lingkungan Jalan Gerilya RT. 112 Bangun Rejo 1 s/d 9 Kel. Sungai Pinang Dalam Kec. Sungai Pinang	smd	Terlaksananya Sarana dan Prasarana Lingkungan Jalan Gerilya RT. 112 Bangun Rejo 1 s/d 9 Kel. Sungai Pinang Dalam Kec. Sungai Pinang	1 Paket	3.000.000	160	Peningkatan Sarana dan Prasarana Lingkungan Jalan Gerilya RT. 112 Bangun Rejo 1 s/d 9 Kel. Sungai Pinang Dalam Kec. Sungai Pinang	smd	Terlaksananya Sarana dan Prasarana Lingkungan Jalan Gerilya RT. 112 Bangun Rejo 1 s/d 9 Kel. Sungai Pinang Dalam Kec. Sungai Pinang	1 Paket	3.000.000	

BAB II
EVALUASI PELAKSANAAN RENJA DINAS
PERUMAHAN DAN PERMUKIMAN TAHUN 2017

Rancangan Awal RKPD				Hasil Analisis Kebutuhan				Catatan Penting			
No	Program/kegiatan	Lokasi	Indikator Kinerja	Target capaian kinerja	Pagu indikator (Rp. 000)	No	Program/kegiatan		Lokasi	Indikator Kinerja	Target capaian kinerja
161	Peningkatan Sarana dan Prasarana Lingkungan PAL Besi RT. 52 Kel. Loa Bakung Kec. Sungai Kunjang	smd	Terlaksananya Sarana dan Prasarana Lingkungan PAL Besi RT. 52 Kel. Loa Bakung Kec. Sungai Kunjang	1 Paket	2.000.000	161	Peningkatan Sarana dan Prasarana Lingkungan PAL Besi RT. 52 Kel. Loa Bakung Kec. Sungai Kunjang	smd	Terlaksananya Sarana dan Prasarana Lingkungan PAL Besi RT. 52 Kel. Loa Bakung Kec. Sungai Kunjang	1 Paket	2.000.000
162	Peningkatan Sarana dan Prasarana Jalan Lingkungan Gang Baru dan Sekitarnya RT. 15 Kel. Rapak Dalam Kec. Loa Janan Ilir	smd	Terlaksananya Sarana dan Prasarana Jalan Lingkungan Gang Baru dan Sekitarnya RT. 15 Kel. Rapak Dalam Kec. Loa Janan Ilir	1 Paket	1.500.000	162	Peningkatan Sarana dan Prasarana Jalan Lingkungan Gang Baru dan Sekitarnya RT. 15 Kel. Rapak Dalam Kec. Loa Janan Ilir	smd	Terlaksananya Sarana dan Prasarana Jalan Lingkungan Gang Baru dan Sekitarnya RT. 15 Kel. Rapak Dalam Kec. Loa Janan Ilir	1 Paket	1.500.000

BAB II
EVALUASI PELAKSANAAN RENJA DINAS
PERUMAHAN DAN PERMUKIMAN TAHUN 2017

Rancangan Awal RKPD				Hasil Analisis Kebutuhan				Catatan Penting				
No	Program/kegiatan	Lokasi	Indikator Kinerja	Target capaian kinerja	Pagu indikatif (Rp. 000)	No	Program/kegiatan		Lokasi	Indikator Kinerja	Target capaian kinerja	Pagu indikatif (Rp. 000)
163	Peningkatan Sarana dan Prasarana Jalan Lingkungan Gang Thailan dan Gang Swadaya RT. 34 Kel. Lempake Kec. Samarinda Utara	smd	Terlaksananya Sarana dan Prasarana Jalan Lingkungan Gang Thailan dan Gang Swadaya RT. 34 Kel. Lempake Kec. Samarinda Utara	1 Paket	5.000.000	163	Peningkatan Sarana dan Prasarana Jalan Lingkungan Gang Thailan dan Gang Swadaya RT. 34 Kel. Lempake Kec. Samarinda Utara	smd	Terlaksananya Sarana dan Prasarana Jalan Lingkungan Gang Thailan dan Gang Swadaya RT. 34 Kel. Lempake Kec. Samarinda Utara	1 Paket	5.000.000	
164	Peningkatan Sarana dan Prasarana Jalan Lingkungan Jalan Banyumas dan Jalan Purwobinangun Dusun Purwobinangun Kel. Makroman Kota Samarinda	smd	Terlaksananya Sarana dan Prasarana Jalan Lingkungan Jalan Banyumas dan Jalan Purwobinangun Dusun Purwobinangun Kel. Makroman Kota Samarinda	1 Paket	5.000.000	164	Peningkatan Sarana dan Prasarana Jalan Lingkungan Jalan Banyumas dan Jalan Purwobinangun Dusun Purwobinangun Kel. Makroman Kota Samarinda	smd	Terlaksananya Sarana dan Prasarana Jalan Lingkungan Jalan Banyumas dan Jalan Purwobinangun Dusun Purwobinangun Kel. Makroman Kota Samarinda	1 Paket	5.000.000	

BAB II
EVALUASI PELAKSANAAN RENJA DINAS
PERUMAHAN DAN PERMUKIMAN TAHUN 2017

Rancangan Awal RKPD					Hasil Analisis Kebutuhan							
No	Program/kegiatan	Lokasi	Indikator Kinerja	Target capaian kinerja	Pagu indikatif (Rp. 000)	No	Program/kegiatan	Lokasi	Indikator Kinerja	Target capaian kinerja	Pagu indikatif (Rp. 000)	Catatan Penting
165	Peningkatan Sarana dan Prasarana Jalan Lingkungan Jl. Karang Mulya RT. 18 Kel. Loa Bahu dan Sekitarnya	smd	Tertersedianya Sarana dan Prasarana Jalan Lingkungan Jl. Karang Mulya RT. 18 Kel. Loa Bahu dan Sekitarnya	1 Paket	10.000.000	165	Peningkatan Sarana dan Prasarana Jalan Lingkungan Jl. Karang Mulya RT. 18 Kel. Loa Bahu dan Sekitarnya	smd	Tertersedianya Sarana dan Prasarana Jalan Lingkungan Jl. Karang Mulya RT. 18 Kel. Loa Bahu dan Sekitarnya	1 Paket	10.000.000	
166	Peningkatan Sarana dan Prasarana Jalan Lingkungan Gang 6 RT. 16 Kel. Mangkupalas	smd	Tertersedianya Sarana dan Prasarana Jalan Lingkungan Gang 6 RT. 16 Kel. Mangkupalas	1 Paket	200.000	166	Peningkatan Sarana dan Prasarana Jalan Lingkungan Gang 6 RT. 16 Kel. Mangkupalas	smd	Tertersedianya Sarana dan Prasarana Jalan Lingkungan Gang 6 RT. 16 Kel. Mangkupalas	1 Paket	200.000	

BAB II
EVALUASI PELAKSANAAN RENJA DINAS
PERUMAHAN DAN PERMUKIMAN TAHUN 2017

Rancangan Awal RKPD				Hasil Analisis Kebutuhan					Catatan Penting		
No	Program/kegiatan	Lokasi	Indikator Kinerja	Target capaian kinerja	Pagu indikator (Rp. 000)	No	Program/kegiatan	Lokasi		Indikator Kinerja	Target capaian kinerja
167	Peningkatan Sarana dan Prasarana Jalan Lingkungan Gang 8 RT. 16 Kel. Mangkupalas	smd	Tertindakannya Sarana dan Prasarana Jalan Lingkungan Gang 8 RT. 16 Kel. Mangkupalas	1 Paket	200.000	167	Peningkatan Sarana dan Prasarana Jalan Lingkungan Gang 8 RT. 16 Kel. Mangkupalas	smd	Tertindakannya Sarana dan Prasarana Jalan Lingkungan Gang 8 RT. 16 Kel. Mangkupalas	1 Paket	200.000
168	Peningkatan Sarana dan Prasarana Jalan Lingkungan Gang Famili RT. 13 Kel. Mangkupalas	smd	Tertindakannya Sarana dan Prasarana Jalan Lingkungan Gang Famili RT. 13 Kel. Mangkupalas	1 Paket	200.000	168	Peningkatan Sarana dan Prasarana Jalan Lingkungan Gang Famili RT. 13 Kel. Mangkupalas	smd	Tertindakannya Sarana dan Prasarana Jalan Lingkungan Gang Famili RT. 13 Kel. Mangkupalas	1 Paket	200.000
169	Peningkatan Sarana dan Prasarana Jalan Lingkungan Gang 5 RT. 20 Kel. Mangkupalas	smd	Tertindakannya Sarana dan Prasarana Jalan Lingkungan Gang 5 RT. 20 Kel. Mangkupalas	1 Paket	200.000	169	Peningkatan Sarana dan Prasarana Jalan Lingkungan Gang 5 RT. 20 Kel. Mangkupalas	smd	Tertindakannya Sarana dan Prasarana Jalan Lingkungan Gang 5 RT. 20 Kel. Mangkupalas	1 Paket	200.000

BAB II
EVALUASI PELAKSANAAN RENJA DINAS
PERUMAHAN DAN PERMUKIMAN TAHUN 2017

Rancangan Awal RKPD						Hasil Analisis Kebutuhan						
No	Program/kegiatan	Lokasi	Indikator Kinerja	Target capaian kinerja	Pagu indikatif (Rp. 000)	No	Program/kegiatan	Lokasi	Indikator Kinerja	Target capaian kinerja	Pagu indikatif (Rp. 000)	Catatan Penting
170	Peningkatan Sarana dan Prasarana Jalan Lingkungan Gang 7 RT. 20 Kel. Mangkupalas	smd	Terlaksananya Sarana dan Prasarana Jalan Lingkungan Gang 7 RT. 20 Kel. Mangkupalas	1 Paket	200.000	170	Peningkatan Sarana dan Prasarana Jalan Lingkungan Gang 7 RT. 20 Kel. Mangkupalas	smd	Terlaksananya Sarana dan Prasarana Jalan Lingkungan Gang 7 RT. 20 Kel. Mangkupalas	1 Paket	200.000	
171	Peningkatan Sarana dan Prasarana Jalan Lingkungan Gang Sepakat 1 RT. 20 Kel. Mangkupalas	smd	Terlaksananya Sarana dan Prasarana Jalan Lingkungan Gang Sepakat 1 RT. 20 Kel. Mangkupalas	1 Paket	200.000	171	Peningkatan Sarana dan Prasarana Jalan Lingkungan Gang Sepakat 1 RT. 20 Kel. Mangkupalas	smd	Terlaksananya Sarana dan Prasarana Jalan Lingkungan Gang Sepakat 1 RT. 20 Kel. Mangkupalas	1 Paket	200.000	
172	Peningkatan Sarana dan Prasarana Jalan Lingkungan Gang Sepakat 2 RT. 13 Kel. Mangkupalas	smd	Terlaksananya Sarana dan Sarana dan Prasarana Jalan Lingkungan Gang Sepakat 2 RT. 13 Kel. Mangkupalas	1 Paket	200.000	172	Peningkatan Sarana dan Prasarana Jalan Lingkungan Gang Sepakat 2 RT. 13 Kel. Mangkupalas	smd	Terlaksananya Sarana dan Sarana dan Prasarana Jalan Lingkungan Gang Sepakat 2 RT. 13 Kel. Mangkupalas	1 Paket	200.000	

BAB II
EVALUASI PELAKSANAAN RENJA DINAS
PERUMAHAN DAN PERMUKIMAN TAHUN 2017

Rancangan Awal RKPD						Hasil Analisis Kebutuhan						
No	Program/kegiatan	Lokasi	Indikator Kinerja	Target capaian kinerja	Pagu indikatif (Rp. 000)	No	Program/kegiatan	Lokasi	Indikator Kinerja	Target capaian kinerja	Pagu indikatif (Rp. 000)	Catatan Penting
173	Peningkatan Sarana dan Prasarana Jalan Lingkungan Gang Bersama RT. 20 Kel. Mangkupalas	smd	Terlaksananya Sarana dan Prasarana Jalan Lingkungan Gang Bersama RT. 20 Kel. Mangkupalas	1 Paket	200.000	173	Peningkatan Sarana dan Prasarana Jalan Lingkungan Gang Bersama RT. 20 Kel. Mangkupalas	smd	Terlaksananya Sarana dan Prasarana Jalan Lingkungan Gang Bersama RT. 20 Kel. Mangkupalas	1 Paket	200.000	
174	Peningkatan Sarana dan Prasarana Jalan Lingkungan Gang Musyawarah RT. 20 Kel. Mangkupalas	smd	Terlaksananya Sarana dan Prasarana Jalan Lingkungan Gang Musyawarah RT. 20 Kel. Mangkupalas	1 Paket	200.000	174	Peningkatan Sarana dan Prasarana Jalan Lingkungan Gang Musyawarah RT. 20 Kel. Mangkupalas	smd	Terlaksananya Sarana dan Prasarana Jalan Lingkungan Gang Musyawarah RT. 20 Kel. Mangkupalas	1 Paket	200.000	
175	Peningkatan Sarana dan Prasarana Jalan Lingkungan Gang Keluarga RT. 20 Kel. Mangkupalas	smd	Terlaksananya Sarana dan Prasarana Jalan Lingkungan Gang Keluarga RT. 20 Kel. Mangkupalas	1 Paket	200.000	175	Peningkatan Sarana dan Prasarana Jalan Lingkungan Gang Keluarga RT. 20 Kel. Mangkupalas	smd	Terlaksananya Sarana dan Prasarana Jalan Lingkungan Gang Keluarga RT. 20 Kel. Mangkupalas	1 Paket	200.000	

BAB II
EVALUASI PELAKSANAAN RENJA DINAS
PERUMAHAN DAN PERMUKIMAN TAHUN 2017

Rancangan Awal RKPD						Hasil Analisis Kebutuhan						
No	Program/kegiatan	Lokasi	Indikator Kinerja	Target capaian kinerja	Pagu indikatif (Rp. 000)	No	Program/kegiatan	Lokasi	Indikator Kinerja	Target capaian kinerja	Pagu indikatif (Rp. 000)	Catatan Penting
176	Peningkatan Sarana dan Prasarana Jalan Lingkungan Gang Madian RT. 17 Kel. Rapak Dalam	smd	Terlaksananya Sarana dan Prasarana Jalan Lingkungan Gang Madian RT. 17 Kel. Rapak Dalam	1 Paket	200.000	176	Peningkatan Sarana dan Prasarana Jalan Lingkungan Gang Madian RT. 17 Kel. Rapak Dalam	smd	Terlaksananya Sarana dan Prasarana Jalan Lingkungan Gang Madian RT. 17 Kel. Rapak Dalam	1 Paket	200.000	
177	Peningkatan Sarana dan Prasarana Jalan Lingkungan Gang Berkah RT. 17 Kel. Rapak Dalam	smd	Terlaksananya Sarana dan Prasarana Jalan Lingkungan Gang Berkah RT. 17 Kel. Rapak Dalam	1 Paket	200.000	177	Peningkatan Sarana dan Prasarana Jalan Lingkungan Gang Berkah RT. 17 Kel. Rapak Dalam	smd	Terlaksananya Sarana dan Prasarana Jalan Lingkungan Gang Berkah RT. 17 Kel. Rapak Dalam	1 Paket	200.000	
178	Peningkatan Sarana dan Prasarana Jalan Lingkungan Gang Al-Ikhlis RT. 17 Kel. Rapak Dalam	smd	Terlaksananya Sarana dan Prasarana Jalan Lingkungan Gang Al-Ikhlis RT. 17 Kel. Rapak Dalam	1 Paket	200.000	178	Peningkatan Sarana dan Prasarana Jalan Lingkungan Gang Al-Ikhlis RT. 17 Kel. Rapak Dalam	smd	Terlaksananya Sarana dan Prasarana Jalan Lingkungan Gang Al-Ikhlis RT. 17 Kel. Rapak Dalam	1 Paket	200.000	

BAB II
EVALUASI PELAKSANAAN RENJA DINAS
PERUMAHAN DAN PERMUKIMAN TAHUN 2017

Rancangan Awal RKPD				Hasil Analisis Kebutuhan				Catatan Penting			
No	Program/kegiatan	Lokasi	Indikator Kinerja	Target capaian kinerja	Pagu indikator (Rp. 000)	No	Program/kegiatan		Lokasi	Indikator Kinerja	Target capaian kinerja
179	Peningkatan Sanpras Lingkungan Jalan dan Drainase Jl. Karang Mulia I Kel. Lok Bahu Kec. Sungai Kunjang Samarinda	smd	Terlaksananya Sanpras Lingkungan Jalan dan Drainase Jl. Karang Mulia I Kel. Lok Bahu Kec. Sungai Kunjang	1 Paket	12.500.000	179	Peningkatan Sanpras Lingkungan Jalan dan Drainase Jl. Karang Mulia I Kel. Lok Bahu Kec. Sungai Kunjang Samarinda	smd	Terlaksananya Sanpras Lingkungan Jalan dan Drainase Jl. Karang Mulia I Kel. Lok Bahu Kec. Sungai Kunjang	1 Paket	12.500.000
180	Peningkatan Sanpras Lingkungan Jalan dan Drainase Jl. Pangeran Antasari Gang 5 RT. 01 Kel. Teluk Lerong Ulu Kec. Sungai Kunjang Samarinda	smd	Terlaksananya Sanpras Lingkungan Jalan dan Drainase Jl. Pangeran Antasari Gang 5 RT. 01 Kel. Teluk Lerong Ulu Kec. Sungai Kunjang	1 Paket	1.000.000	180	Peningkatan Sanpras Lingkungan Jalan dan Drainase Jl. Pangeran Antasari Gang 5 RT. 01 Kel. Teluk Lerong Ulu Kec. Sungai Kunjang Samarinda	smd	Terlaksananya Sanpras Lingkungan Jalan dan Drainase Jl. Pangeran Antasari Gang 5 RT. 01 Kel. Teluk Lerong Ulu Kec. Sungai Kunjang	1 Paket	1.000.000

BAB II
EVALUASI PELAKSANAAN RENJA DINAS
PERUMAHAN DAN PERMUKIMAN TAHUN 2017

Rancangan Awal RKPD				Hasil Analisis Kebutuhan				Catatan Penting			
No	Program/kegiatan	Lokasi	Indikator Kinerja	Target capaian kinerja	Pagu indikator (Rp. 000)	No	Program/kegiatan		Lokasi	Indikator Kinerja	Target capaian kinerja
181	Peningkatan Sanpras Lingkungan Jalan dan Drainase Jl. Cahaya Mutiara Blok B8 RT. 24 Kel. Sempaja Utara Kec. Samarinda Utara	smd	Terlaksananya Sanpras Lingkungan Jalan dan Drainase Jl. Cahaya Mutiara Blok B8 RT. 24 Kel. Sempaja Utara Kec. Samarinda Utara	1 Paket	400.000	181	Peningkatan Sanpras Lingkungan Jalan dan Drainase Jl. Cahaya Mutiara Blok B8 RT. 24 Kel. Sempaja Utara Kec. Samarinda Utara	smd	Terlaksananya Sanpras Lingkungan Jalan dan Drainase Jl. Cahaya Mutiara Blok B8 RT. 24 Kel. Sempaja Utara Kec. Samarinda Utara	1 Paket	400.000
182	Peningkatan Sanpras Lingkungan Jalan dan Drainase Jl. AW. Syahrani Gg. I (Jl. Poros) Blok B RT. 37 Kel. Gunung Kelua Kec. Samarinda Ulu	smd	Terlaksananya Sanpras Lingkungan Jalan dan Drainase Jl. AW. Syahrani Gg. I (Jl. Poros) Blok B RT. 37 Kel. Gunung Kelua Kec. Samarinda Ulu	1 Paket	500.000	182	Peningkatan Sanpras Lingkungan Jalan dan Drainase Jl. AW. Syahrani Gg. I (Jl. Poros) Blok B RT. 37 Kel. Gunung Kelua Kec. Samarinda Ulu	smd	Terlaksananya Sanpras Lingkungan Jalan dan Drainase Jl. AW. Syahrani Gg. I (Jl. Poros) Blok B RT. 37 Kel. Gunung Kelua Kec. Samarinda Ulu	1 Paket	500.000

BAB II
EVALUASI PELAKSANAAN RENJA DINAS
PERUMAHAN DAN PERMUKIMAN TAHUN 2017

Rancangan Awal RKPD				Hasil Analisis Kebutuhan				Catatan Penting			
No	Program/kegiatan	Lokasi	Indikator Kinerja	Target capaian kinerja	Pagu indikator (Rp. 000)	No	Program/kegiatan		Lokasi	Indikator Kinerja	Target capaian kinerja
183	Peningkatan Sanpras Lingkungan Jalan dan Drainase Jl. Gerilya Gang Keluarga Kel. Sungai Pinang Dalam Kec. Sungai Pinang Samarinda	smd	Terlaksananya Sanpras Lingkungan Jalan dan Drainase Jl. Gerilya Gang Keluarga Kel. Sungai Pinang Dalam Kec. Sungai Pinang Samarinda	1 Paket	1.500.000	183	Peningkatan Sanpras Lingkungan Jalan dan Drainase Jl. Gerilya Gang Keluarga Kel. Sungai Pinang Dalam Kec. Sungai Pinang Samarinda	smd	Terlaksananya Sanpras Lingkungan Jalan dan Drainase Jl. Gerilya Gang Keluarga Kel. Sungai Pinang Dalam Kec. Sungai Pinang Samarinda	1 Paket	1.500.000
184	Peningkatan Sarana dan Prasarana Jalan Lingkungan Gang Saka Kel. Bukit Pinang	smd	Terlaksananya Sarana dan Prasarana Jalan Lingkungan Gang Saka Kel. Bukit Pinang	1 Paket	1.600.000	184	Peningkatan Sarana dan Prasarana Jalan Lingkungan Gang Saka Kel. Bukit Pinang	smd	Terlaksananya Sarana dan Prasarana Jalan Lingkungan Gang Saka Kel. Bukit Pinang	1 Paket	1.600.000

BAB II
EVALUASI PELAKSANAAN RENJA DINAS
PERUMAHAN DAN PERMUKIMAN TAHUN 2017

Rancangan Awal RKPD					Hasil Analisis Kebutuhan							
No	Program/kegiatan	Lokasi	Indikator Kinerja	Target capaian kinerja	Pagu indikatif (Rp. 000)	No	Program/kegiatan	Lokasi	Indikator Kinerja	Target capaian kinerja	Pagu indikatif (Rp. 000)	Catatan Penting
185	Peningkatan Sarana dan Prasarana Jalan Lingkungan Gang Kutai Kel. Bukit Pinang	smd	Terlaksananya Sarana dan Prasarana Jalan Lingkungan Gang Kutai Kel. Bukit Pinang Samarinda	1 Paket	1.200.000	185	Peningkatan Sarana dan Prasarana Jalan Lingkungan Gang Kutai Kel. Bukit Pinang	smd	Terlaksananya Sarana dan Prasarana Jalan Lingkungan Gang Kutai Kel. Bukit Pinang Samarinda	1 Paket	1.200.000	
186	Peningkatan Sarana dan Prasarana Lingkungan Jalan Srikandi, Sulawesi dan Nanas Kel. Bantuas Kec. Palaran	smd	Terlaksananya Sarana dan Prasarana Lingkungan Jalan Srikandi, Sulawesi dan Nanas Kel. Bantuas Kec. Palaran	1 Paket	8.500.000	186	Peningkatan Sarana dan Prasarana Lingkungan Jalan Srikandi, Sulawesi dan Nanas Kel. Bantuas Kec. Palaran	smd	Terlaksananya Sarana dan Prasarana Lingkungan Jalan Srikandi, Sulawesi dan Nanas Kel. Bantuas Kec. Palaran	1 Paket	8.500.000	

BAB II
EVALUASI PELAKSANAAN RENJA DINAS
PERUMAHAN DAN PERMUKIMAN TAHUN 2017

Rancangan Awal RKPD				Hasil Analisis Kebutuhan				Catatan Penting				
No	Program/kegiatan	Lokasi	Indikator Kinerja	Target capaian kinerja	Pagu indikator (Rp. 000)	No	Program/kegiatan		Lokasi	Indikator Kinerja	Target capaian kinerja	Pagu indikator (Rp. 000)
187	Peningkatan Sarana dan Prasarana Lingkungan Lanjutan Peningkatan Jl. AW. Syahrani 4 RT. 25 RT. 26	smd	Terlaksananya Sarana dan Prasarana Lingkungan Lanjutan Peningkatan Jl. AW. Syahrani 4 RT. 25 RT. 26	1 Paket	2.000.000	187	Peningkatan Sarana dan Prasarana Lingkungan Lanjutan Peningkatan Jl. AW. Syahrani 4 RT. 25 RT. 26	smd	Terlaksananya Sarana dan Prasarana Lingkungan Lanjutan Peningkatan Jl. AW. Syahrani 4 RT. 25 RT. 26	1 Paket	2.000.000	
188	Peningkatan Sarana dan Prasarana Lingkungan Jl. AW. Syahrani Gg. Pandan Mekar Dalam RT. 34 Kel. Air Hitam Kec. Samarinda Ulu dan Sekitarnya	smd	Terlaksananya Sarana dan Prasarana Lingkungan Jl. AW. Syahrani Gg. Pandan Mekar Dalam RT. 34 Kel. Air Hitam Kec. Samarinda Ulu dan Sekitarnya	1 Paket	1.000.000	188	Peningkatan Sarana dan Prasarana Lingkungan Jl. AW. Syahrani Gg. Pandan Mekar Dalam RT. 34 Kel. Air Hitam Kec. Samarinda Ulu dan Sekitarnya	smd	Terlaksananya Sarana dan Prasarana Lingkungan Jl. AW. Syahrani Gg. Pandan Mekar Dalam RT. 34 Kel. Air Hitam Kec. Samarinda Ulu dan Sekitarnya	1 Paket	1.000.000	

BAB II
EVALUASI PELAKSANAAN RENJA DINAS
PERUMAHAN DAN PERMUKIMAN TAHUN 2017

Rancangan Awal RKPD				Hasil Analisis Kebutuhan				Catatan Penting				
No	Program/kegiatan	Lokasi	Indikator Kinerja	Target capaian kinerja	Pagu indikatif (Rp. 000)	No	Program/kegiatan		Lokasi	Indikator Kinerja	Target capaian kinerja	Pagu indikatif (Rp. 000)
189	Peningkatan Sarana dan Prasarana Lingkungan Perum Griya Tepian Lestari Kel. Karang Ulu Kec. Sungai Kunjang	smd	Terlaksananya Sarana dan Prasarana Lingkungan Perum Griya Tepian Lestari Kel. Karang Asam Ulu Kec. Sungai Kunjang	1 Paket	5.000.000	189	Peningkatan Sarana dan Prasarana Lingkungan Perum Griya Tepian Lestari Kel. Karang Asam Ulu Kec. Sungai Kunjang	smd	Terlaksananya Sarana dan Prasarana Lingkungan Perum Griya Tepian Lestari Kel. Karang Asam Ulu Kec. Sungai Kunjang	1 Paket	5.000.000	
190	Peningkatan Sarana Prasarana Lingkungan Jalan Gerilya RT. 112 Bangun Rejo 1 s/d 9 Kel. Sungai Pinang Dalam Kec. Sungai Pinang	smd	Terlaksananya Sarana Prasarana Lingkungan Jalan Gerilya RT. 112 Bangun Rejo 1 s/d 9 Kel. Sungai Pinang Dalam Kec. Sungai Pinang	1 Paket	3.000.000	190	Peningkatan Sarana Prasarana Lingkungan Jalan Gerilya RT. 112 Bangun Rejo 1 s/d 9 Kel. Sungai Pinang Dalam Kec. Sungai Pinang	smd	Terlaksananya Sarana Prasarana Lingkungan Jalan Gerilya RT. 112 Bangun Rejo 1 s/d 9 Kel. Sungai Pinang Dalam Kec. Sungai Pinang	1 Paket	3.000.000	

BAB II
EVALUASI PELAKSANAAN RENJA DINAS
PERUMAHAN DAN PERMUKIMAN TAHUN 2017

Rancangan Awal RKPD				Hasil Analisis Kebutuhan				Catatan Penting			
No	Program/kegiatan	Lokasi	Indikator Kinerja	Target capaian kinerja	Pagu indikatif (Rp. 000)	No	Program/kegiatan		Lokasi	Indikator Kinerja	Target capaian kinerja
191	Peningkatan Sarana Prasarana Lingkungan Perum Borneo Mukti 2 RT. 41 Kel. Mugirejo Kec. Sungai Pinang	smd	Terlaksananya Sarana Prasarana Lingkungan Perum Borneo Mukti 2 RT. 41 Kel. Mugirejo Kec. Sungai Pinang	1 Paket	2.500.000	191	Peningkatan Sarana Prasarana Lingkungan Perum Borneo Mukti 2 RT. 41 Kel. Mugirejo Kec. Sungai Pinang	smd	Terlaksananya Sarana Prasarana Lingkungan Perum Borneo Mukti 2 RT. 41 Kel. Mugirejo Kec. Sungai Pinang	1 Paket	2.500.000
192	Peningkatan Sarana dan Prasarana Lingkungan Perum Bumi Rindang Luhur RT. 25 Kel. Harapan Baru Kec. Loa Janan Ilir	smd	Terlaksananya Sarana dan Prasarana Lingkungan Perum Bumi Rindang Luhur RT. 25 Kel. Harapan Baru Kec. Loa Janan Ilir	1 Paket	1.000.000	192	Peningkatan Sarana dan Prasarana Lingkungan Perum Bumi Rindang Luhur RT. 25 Kel. Harapan Baru Kec. Loa Janan Ilir	smd	Terlaksananya Sarana dan Prasarana Lingkungan Perum Bumi Rindang Luhur RT. 25 Kel. Harapan Baru Kec. Loa Janan Ilir	1 Paket	1.000.000

BAB II
EVALUASI PELAKSANAAN RENJA DINAS
PERUMAHAN DAN PERMUKIMAN TAHUN 2017

Rancangan Awal RKPD						Hasil Analisis Kebutuhan						
No	Program/kegiatan	Lokasi	Indikator Kinerja	Target capaian kinerja	Pagu indikatif (Rp. 000)	No	Program/kegiatan	Lokasi	Indikator Kinerja	Target capaian kinerja	Pagu indikatif (Rp. 000)	Catatan Penting
193	Peningkatan Sarana dan Prasarana Lingkungan RT. 27 Kel. Rapak Dalam Kec. Loa Janan Ilir	smd	Terlaksananya Sarana dan Prasarana Lingkungan RT. 27 Kel. Rapak Dalam Kec. Loa Janan Ilir	1 Paket	1.200.000	193	Peningkatan Sarana dan Prasarana Lingkungan RT. 27 Kel. Rapak Dalam Kec. Loa Janan Ilir	smd	Terlaksananya Sarana dan Prasarana Lingkungan RT. 27 Kel. Rapak Dalam Kec. Loa Janan Ilir	1 Paket	1.200.000	
194	Peningkatan Sarana dan Prasarana Lingkungan Jl. Slamet Ryadi Gg. 6 Dalam RT. 33 Kel. Karang Ilir Kec. Sungai Kunjang	smd	Terlaksananya Sarana dan Prasarana Lingkungan Jl. Slamet Ryadi Gg. 6 Dalam RT. 33 Kel. Karang Asam Ilir Kec. Sungai Kunjang	1 Paket	400.000	194	Peningkatan Sarana dan Prasarana Lingkungan Jl. Slamet Ryadi Gg. 6 Dalam RT. 33 Kel. Karang Asam Ilir Kec. Sungai Kunjang	smd	Terlaksananya Sarana dan Prasarana Lingkungan Jl. Slamet Ryadi Gg. 6 Dalam RT. 33 Kel. Karang Asam Ilir Kec. Sungai Kunjang	1 Paket	400.000	

BAB II
EVALUASI PELAKSANAAN RENJA DINAS
PERUMAHAN DAN PERMUKIMAN TAHUN 2017

Rancangan Awal RKPD						Hasil Analisis Kebutuhan						Catatan Penting
No	Program/kegiatan	Lokasi	Indikator Kinerja	Target capaian kinerja	Pagu indikator (Rp. 000)	No	Program/kegiatan	Lokasi	Indikator Kinerja	Target capaian kinerja	Pagu indikator (Rp. 000)	
195	Peningkatan Sarana Prasarana Jalan Lingkungan Blok Pasifik Jl.Perjuangan 7 Kel. Sempaja Selatan Kec. Samarinda Utara, Samarinda	smd	Terlaksananya Sarana Prasarana Jalan Lingkungan Blok Pasifik Jl.Perjuangan 7 Kel. Sempaja Selatan Kec. Samarinda Utara	1 Paket	500.000	195	Peningkatan Sarana Prasarana Jalan Lingkungan Blok Pasifik Jl.Perjuangan 7 Kel. Sempaja Selatan Kec. Samarinda Utara, Samarinda	smd	Terlaksananya Sarana Prasarana Jalan Lingkungan Blok Pasifik Jl.Perjuangan 7 Kel. Sempaja Selatan Kec. Samarinda Utara	1 Paket	500.000	

BAB II
EVALUASI PELAKSANAAN RENJA DINAS
PERUMAHAN DAN PERMUKIMAN TAHUN 2017

Rancangan Awal RKPD						Hasil Analisis Kebutuhan						Catatan Penting
No	Program/kegiatan	Lokasi	Indikator Kinerja	Target capaian kinerja	Pagu indikator (Rp. 000)	No	Program/kegiatan	Lokasi	Indikator Kinerja	Target capaian kinerja	Pagu indikator (Rp. 000)	
196	Peningkatan Sarana dan Prasarana Jalan Komplek Pesantren Hidayatullah Jl. Perjuangan RT.01 No.22 Kel. Sempaja Selatan Kec. Samarinda Utara, Samarinda	smd	Terlaksananya Sarana dan Prasarana Jalan Komplek Pesantren Hidayatullah Jl. Perjuangan RT.01 No.22 Kel. Sempaja Selatan Kec. Samarinda Utara	1 Paket	500.000	196	Peningkatan Sarana dan Prasarana Jalan Komplek Pesantren Hidayatullah Jl. Perjuangan RT.01 No.22 Kel. Sempaja Selatan Kec. Samarinda Utara, Samarinda	smd	Terlaksananya Sarana dan Prasarana Jalan Komplek Pesantren Hidayatullah Jl. Perjuangan RT.01 No.22 Kel. Sempaja Selatan Kec. Samarinda Utara	1 Paket	500.000	
197	Lanjutan Pembangunan Jalan Tembus SMP 1/ SMA 1 menuju Jl. A.W. Syahrani Kec. Samarinda Ulu	smd	Terbangunnya Jalan Tembus SMP 1/ SMA 1 menuju Jl. A.W. Syahrani Kec. Samarinda Ulu	1 Paket	20.000.000	197	Lanjutan Pembangunan Jalan Tembus SMP 1/ SMA 1 menuju Jl. A.W. Syahrani Kec. Samarinda Ulu	smd	Terbangunnya Jalan Tembus SMP 1/ SMA 1 menuju Jl. A.W. Syahrani Kec. Samarinda Ulu	1 Paket	20.000.000	

**BAB II
EVALUASI PELAKSANAAN RENJA DINAS
PERUMAHAN DAN PERMUKIMAN TAHUN 2017**

Rancangan Awal RKPD					Hasil Analisis Kebutuhan					Catatan Penting		
No	Program/kegiatan	Lokasi	Indikator Kinerja	Target capaian kinerja	Pagu indikatif (Rp. 000)	No	Program/kegiatan	Lokasi	Indikator Kinerja		Target capaian kinerja	Pagu indikatif (Rp. 000)
Program Penyehatan Lingkungan Permukiman (PLP)												
198	Pengelolaan Persampahan pada kawasan kumuh berbasis masyarakat (3R)	smd	Persentase pengelola sampah 3R	5,8 %	200.000	198	Pengelolaan Persampahan pada kawasan kumuh berbasis masyarakat (3R)	smd	Persentase pengelola sampah 3R	5,8 %	200.000	
199	Penyusunan Dokumen UKL/UPL IPAL skala kawasan	smd	Tersedianya dokumen UKL/UPL IPAL	1 Dokumen	250.000	199	Penyusunan Dokumen UKL/UPL IPAL skala kawasan	smd	Tersedianya dokumen UKL/UPL IPAL	1 Dokumen	250.000	
200	Penyusunan Dokumen FS dan DED IPAL skala kawasan/komunal/setempat	smd	Tersedianya dokumen FS dan DED IPAL	1 Dokumen	375.000	200	Penyusunan Dokumen FS dan DED IPAL skala kawasan/komunal/setempat	smd	Tersedianya dokumen FS dan DED IPAL	1 Dokumen	375.000	
201	Pembangunan IPAL skala kawasan/komunal	smd	Persentase tersedianya IPAL skala kawasan/komunal	100 %	7.500.000	201	Pembangunan IPAL skala kawasan/komunal	smd	Persentase tersedianya IPAL skala kawasan/komunal	100 %	7.500.000	

BAB II
EVALUASI PELAKSANAAN RENJA DINAS
PERUMAHAN DAN PERMUKIMAN TAHUN 2017

Rancangan Awal RKPD					Hasil Analisis Kebutuhan					Catatan Penting		
No	Program/kegiatan	Lokasi	Indikator Kinerja	Target capaian kinerja	Pagu indikatif (Rp. 000)	No	Program/kegiatan	Lokasi	Indikator Kinerja		Target capaian kinerja	Pagu indikatif (Rp. 000)
202	Pembangunan tangki septick individual/komunal dan sambungan rumah (SR)	smd	Jumlah sambungan rumah (4000 SR)	1.278 SR	12.400.000	202	Pembangunan tangki septick individual/komunal dan sambungan rumah (SR)	smd	Jumlah sambungan rumah (4000 SR)	1.278 SR	12.400.000	
203	Pemutakhiran Data Jalan Lingkungan dan Drainase di 10 Kecamatan Se Kota Samarinda	smd	Tersedianya data ruas jalan & drainase di 10 Kecamatan se Kota Samarinda	1 Dokumen	50.000	203	Pemutakhiran Data Jalan Lingkungan dan Drainase di 10 Kecamatan Se Kota Samarinda	smd	Tersedianya data ruas jalan & drainase di 10 Kecamatan se Kota Samarinda	1 Dokumen	50.000	
204	Pembangunan/ Penggantian Tangki Septick Rumah Tangga Tersebar di Kota Samarinda	smd	Terbangunnya Tangki Septick Rumah Tangga Tersebar di Kota Samarinda	1.278 SR	16.000.000	204	Pembangunan/ Penggantian Tangki Septick Rumah Tangga Tersebar di Kota Samarinda	smd	Terbangunnya Tangki Septick Rumah Tangga Tersebar di Kota Samarinda	1.278 SR	16.000.000	

BAB II
EVALUASI PELAKSANAAN RENJA DINAS
PERUMAHAN DAN PERMUKIMAN TAHUN 2017

Rancangan Awal RKPD				Hasil Analisis Kebutuhan				Catatan Penting			
No	Program/kegiatan	Lokasi	Indikator Kinerja	Target capaian kinerja	Pagu indikatif (Rp. 000)	No	Program/kegiatan		Lokasi	Indikator Kinerja	Target capaian kinerja
Program Pengembangan Kinerja Pengelolaan Air Minum dan Air Limbah											
Program Pengembangan Kinerja Pengelolaan Air Minum dan Air Limbah											
205	Penyediaan Sambungan Rumah (SR) bagi MBR	smd	Tersedianya sambungan rumah (SR) bagi MBR	3.138,2 SR	5.000.000	205	Penyediaan Sambungan Rumah (SR) bagi MBR	smd	Tersedianya sambungan rumah (SR) bagi MBR	3.138,2 SR	5.000.000
206	Jaringan Pipa Distribusi Air Bersih dan Fasilitas Pendukung di Kota Samarinda	smd	Persentase terlayannya air bersih untuk Rumah Tangga pengguna	100 %	5.000.000	206	Jaringan Pipa Distribusi Air Bersih dan Fasilitas Pendukung di Kota Samarinda	smd	Persentase terlayannya air bersih untuk Rumah Tangga pengguna	100 %	5.000.000
207	Pengembangan jaringan distribusi sampai dengan pipa tersier	smd	Persentase tersedianya jaringan distribusi sampai dengan pipa tersier	100 %	5.000.000	207	Pengembangan jaringan distribusi sampai dengan pipa tersier	smd	Persentase tersedianya jaringan distribusi sampai dengan pipa tersier	100 %	5.000.000

BAB II
EVALUASI PELAKSANAAN RENJA DINAS
PERUMAHAN DAN PERMUKIMAN TAHUN 2017

Rancangan Awal RKPD				Hasil Analisis Kebutuhan				Catatan Penting				
No	Program/kegiatan	Lokasi	Indikator Kinerja	Target capaian kinerja	Pagu indikatif (Rp. 000)	No	Program/kegiatan		Lokasi	Indikator Kinerja	Target capaian kinerja	Pagu indikatif (Rp. 000)
208	Pengembangan SPAM Kawasan Khusus pada Kawasan Kumuh dan rawan Air	smd	Persentase tersedianya air bersih pada kawasan kumuh dan rawan air	25 %	15.000.000	208	Pengembangan SPAM Kawasan Khusus pada Kawasan Kumuh dan rawan Air	smd	Persentase tersedianya air bersih pada kawasan kumuh dan rawan air	25 %	15.000.000	
209	Pembangunan Jaringan Pipa Distribusi Air Bersih dan Fasilitas Pendukung Kota Samarinda	smd	Tersedianya Jaringan Pipa Distribusi Air Bersih dan Fasilitas Pendukung Kota Samarinda	1 Paket	10.000.000	209	Pembangunan Jaringan Pipa Distribusi Air Bersih dan Fasilitas Pendukung Kota Samarinda	smd	Tersedianya Jaringan Pipa Distribusi Air Bersih dan Fasilitas Pendukung Kota Samarinda	1 Paket	10.000.000	
Program Pengelolaan Ruang Terbuka Hijau (RTH)												
210	Pembangunan Taman Samarendah (Lanjutan)	smd	Persentase tersedianya kawasan Taman Samarendah	100 %	2.500.000	210	Pembangunan Taman Samarendah (Lanjutan)	smd	Persentase tersedianya kawasan Taman Samarendah	100 %	2.500.000	

BAB II
EVALUASI PELAKSANAAN RENJA DINAS
PERUMAHAN DAN PERMUKIMAN TAHUN 2017

Rancangan Awal RKPD						Hasil Analisis Kebutuhan						
No	Program/kegiatan	Lokasi	Indikator Kinerja	Target capaian kinerja	Pagu indikator (Rp. 000)	No	Program/kegiatan	Lokasi	Indikator Kinerja	Target capaian kinerja	Pagu indikator (Rp. 000)	Catatan Penting
211	Pembangunan Taman Sejati di Kota Samarinda (Lanjutan)	smd	Persentase tersedianya kawasan Taman Sejati di Kota Samarinda	100 %	750.000	211	Pembangunan Taman Sejati di Kota Samarinda (Lanjutan)	smd	Persentase tersedianya kawasan Taman Sejati di Kota Samarinda	100 %	750.000	
212	Pembangunan Taman MLG di Kota Samarinda (lanjutan)	smd	Tersedianya Taman MLG di Kota Samarinda	1 Kawasan	1.500.000	212	Pembangunan Taman MLG di Kota Samarinda (lanjutan)	smd	Tersedianya Taman MLG di Kota Samarinda	1 Kawasan	1.500.000	
213	Pembangunan Taman Tepian SKM sisi Jl. Abdul Muthalib dan Jl. P. Surtiansyah di Kota Samarinda	smd	Persentase tersedianya kawasan Taman Tepian SKM sisi Jl. Abdul Muthalib dan Jl. P. Surtiansyah di Kota Samarinda	50 %	500.000	213	Pembangunan Taman Tepian SKM sisi Jl. Abdul Muthalib dan Jl. P. Surtiansyah di Kota Samarinda	smd	Persentase tersedianya kawasan Taman Tepian SKM sisi Jl. Abdul Muthalib dan Jl. P. Surtiansyah di Kota Samarinda	50 %	500.000	

BAB II
EVALUASI PELAKSANAAN RENJA DINAS
PERUMAHAN DAN PERMUKIMAN TAHUN 2017

Rancangan Awal RKPD				Hasil Analisis Kebutuhan				Catatan Penting				
No	Program/kegiatan	Lokasi	Indikator Kinerja	Target capaian kinerja	Pagu indikatif (Rp. 000)	No	Program/kegiatan		Lokasi	Indikator Kinerja	Target capaian kinerja	Pagu indikatif (Rp. 000)
214	Pembangunan Taman Untung Suropati di Kota Samarinda	smd	Persentase tersedianya kawasan Taman Untung Suropati di Kota Samarinda	100 %	1.000.000	214	Pembangunan Taman Untung Suropati di Kota Samarinda	smd	Persentase tersedianya kawasan Taman Untung Suropati di Kota Samarinda	100 %	1.000.000	
215	Pembangunan Parkir Taman Tepian Segmen TLI di Kota Samarinda	smd	Persentase tersedianya kawasan Parkir Taman Tepian Mahakam Segmen TLI di Kota Samarinda	100 %	1.000.000	215	Pembangunan Parkir Taman Tepian Segmen TLI di Kota Samarinda	smd	Persentase tersedianya kawasan Parkir Taman Tepian Mahakam Segmen TLI di Kota Samarinda	100 %	1.000.000	
216	Pembangunan Taman Palaran di Kota Samarinda	smd	Tersedianya Taman Palaran di Kota Samarinda	1 Kawasan	2.500.000	216	Pembangunan Taman Palaran di Kota Samarinda	smd	Tersedianya Taman Palaran di Kota Samarinda	1 Kawasan	2.500.000	

BAB II
EVALUASI PELAKSANAAN RENJA DINAS
PERUMAHAN DAN PERMUKIMAN TAHUN 2017

Rancangan Awal RKPD				Hasil Analisis Kebutuhan				Catatan Penting			
No	Program/kegiatan	Lokasi	Indikator Kinerja	Target capaian kinerja	Pagu indikatif (Rp. 000)	No	Program/kegiatan		Lokasi	Indikator Kinerja	Target capaian kinerja
217	Pembangunan Taman Sambutan di Kota Samarinda	smd	Tersedianya Taman Sambutan di Kota Samarinda	1 Kawasan	2.500.000	217	Pembangunan Taman Sambutan di Kota Samarinda	smd	Tersedianya Taman Sambutan di Kota Samarinda	1 Kawasan	2.500.000
218	Pembangunan Taman (buffer zone) dan Pembibitan di Ex TPA Bukit Pinang di Kota Samarinda	smd	Persentase tersedianya kawasan Taman (buffer zone) dan pembibitan di Ex TPA Bukit Pinang di Kota Samarinda	75 %	250.000	218	Pembangunan Taman (buffer zone) dan Pembibitan di Ex TPA Bukit Pinang di Kota Samarinda	smd	Persentase tersedianya kawasan Taman (buffer zone) dan pembibitan di Ex TPA Bukit Pinang di Kota Samarinda	75 %	250.000
219	Pembangunan Taman Kota di Kota Samarinda	smd	Persentase tersedianya kawasan Taman Kota di Kota Samarinda	5 %	3.750.000	219	Pembangunan Taman Kota di Kota Samarinda	smd	Persentase tersedianya kawasan Taman Kota di Kota Samarinda	5 %	3.750.000

BAB II
EVALUASI PELAKSANAAN RENJA DINAS
PERUMAHAN DAN PERMUKIMAN TAHUN 2017

Rancangan Awal RKPD				Hasil Analisis Kebutuhan				Catatan Penting				
No	Program/kegiatan	Lokasi	Indikator Kinerja	Target capaian kinerja	Pagu indikatif (Rp. 000)	No	Program/kegiatan		Lokasi	Indikator Kinerja	Target capaian kinerja	Pagu indikatif (Rp. 000)
220	Pembangunan PSU Pertamanan di Kota Samarinda	smd	Persentase tersedianya kawasan PSU Pertamanan di Kota Samarinda	100 %	3.750.000	220	Pembangunan PSU Pertamanan di Kota Samarinda	smd	Persentase tersedianya kawasan PSU Pertamanan di Kota Samarinda	100 %	3.750.000	
221	Pembangunan PJU LED Perumahan dan Kawasan Permukiman di Kota Samarinda	smd	Tersedianya PJU LED untuk Perumahan dan Kawasan Permukiman di Kota Samarinda	12 Bulan	2.500.000	221	Pembangunan PJU LED Perumahan dan Kawasan Permukiman di Kota Samarinda	smd	Tersedianya PJU LED untuk Perumahan dan Kawasan Permukiman di Kota Samarinda	12 Bulan	2.500.000	
222	Pengadaan dan Pemasangan Lampu Hias Taman di Kota Samarinda	smd	Tersedianya Lampu Hias Taman di Kota Samarinda	12 Bulan	2.500.000	222	Pengadaan dan Pemasangan Lampu Hias Taman di Kota Samarinda	smd	Tersedianya Lampu Hias Taman di Kota Samarinda	12 Bulan	2.500.000	

BAB II
EVALUASI PELAKSANAAN RENJA DINAS
PERUMAHAN DAN PERMUKIMAN TAHUN 2017

Rancangan Awal RKPD				Hasil Analisis Kebutuhan				Catatan Penting				
No	Program/kegiatan	Lokasi	Indikator Kinerja	Target capaian kinerja	Pagu indikatif (Rp. 000)	No	Program/kegiatan		Lokasi	Indikator Kinerja	Target capaian kinerja	Pagu indikatif (Rp. 000)
223	Pemeliharaan Rutin/Berkala Taman di Kota Samarinda (Tersebar)	smd	Terpeliharanya Taman di Kota Samarinda	12 Bulan	500.000	223	Pemeliharaan Rutin/Berkala Taman di Kota Samarinda (Tersebar)	smd	Terpeliharanya Taman di Kota Samarinda	12 Bulan	500.000	
224	Pemeliharaan Tanaman Penghijauan di Kota Samarinda	smd	Terpeliharanya tanaman penghijauan di Kota Samarinda	12 Bulan	500.000	224	Pemeliharaan Tanaman Penghijauan di Kota Samarinda	smd	Terpeliharanya tanaman penghijauan di Kota Samarinda	12 Bulan	500.000	
225	Penataan dan Pemeliharaan Rutin/Berkala Kegiatan Penunjang Taman (Jaringan dan PJU Taman) di Kota Samarinda (tersebar).	smd	Terpeliharanya Jaringan dan PJU Taman di Kota Samarinda	12 Bulan	375.000	225	Penataan dan Pemeliharaan Rutin/Berkala Kegiatan Penunjang Taman (Jaringan dan PJU Taman) di Kota Samarinda (tersebar).	smd	Terpeliharanya Jaringan dan PJU Taman di Kota Samarinda	12 Bulan	375.000	

BAB II
EVALUASI PELAKSANAAN RENJA DINAS
PERUMAHAN DAN PERMUKIMAN TAHUN 2017

Rancangan Awal RKPD				Hasil Analisis Kebutuhan				Catatan Penting			
No	Program/kegiatan	Lokasi	Indikator Kinerja	Target capaian kinerja	Pagu indikatif (Rp. 000)	No	Program/kegiatan		Lokasi	Indikator Kinerja	Target capaian kinerja
226	Penataan dan Pemeliharaan Rutin/Berkala Jaringan dan PJU di Perumahan dan Kawasan Permukiman di Kota Samarinda	smd	Terpeliharanya Jaringan dan PJU di Perumahan dan Kawasan Permukiman di Kota Samarinda	12 Bulan	1.500.000	226	Penataan dan Pemeliharaan Rutin/Berkala Jaringan dan PJU di Perumahan dan Kawasan Permukiman di Kota Samarinda	smd	Terpeliharanya Jaringan dan PJU di Perumahan dan Kawasan Permukiman di Kota Samarinda	12 Bulan	1.500.000
227	Revitalisasi Jaringan dan KWH Meter Di Perumahan dan Kawasan Permukiman di Kota Samarinda	smd	Persentase terpasangnya KWH Meter PJU di Perumahan dan Kawasan Permukiman di Kota Samarinda	20 %	1.000.000	227	Revitalisasi Jaringan dan KWH Meter Di Perumahan dan Kawasan Permukiman di Kota Samarinda	smd	Persentase terpasangnya KWH Meter PJU di Perumahan dan Kawasan Permukiman di Kota Samarinda	20 %	1.000.000

BAB II
EVALUASI PELAKSANAAN RENJA DINAS
PERUMAHAN DAN PERMUKIMAN TAHUN 2017

Rancangan Awal RKPD				Hasil Analisis Kebutuhan					Catatan Penting			
No	Program/kegiatan	Lokasi	Indikator Kinerja	Target capaian kinerja	Pagu indikatif (Rp. 000)	No	Program/kegiatan	Lokasi		Indikator Kinerja	Target capaian kinerja	Pagu indikatif (Rp. 000)
228	Pengadaan Bibit Tanaman Hias dan Penghijauan di Kota Samarinda	smd	Tersediannya Bibit Tanaman Hias dan Penghijauan di Kota Samarinda	12 Bulan	375.000	228	Pengadaan Bibit Tanaman Hias dan Penghijauan di Kota Samarinda	smd	Tersediannya Bibit Tanaman Hias dan Penghijauan di Kota Samarinda	12 Bulan	375.000	
229	Rehabilitasi Taman Segiri di Samarinda	smd	ersentase peningkatan kawasan Taman Segiri di Samarinda	100 %	500.000	229	Rehabilitasi Taman Segiri di Kota Samarinda	smd	ersentase peningkatan kawasan Taman Segiri di Samarinda	100 %	500.000	
230	Rehabilitasi Taman Cerdas di Kota Samarinda	smd	Persentase peningkatan kawasan Taman Cerdas di Samarinda	100 %	250.000	230	Rehabilitasi Taman Cerdas di Kota Samarinda	smd	Persentase peningkatan kawasan Taman Cerdas di Samarinda	100 %	250.000	

BAB II
EVALUASI PELAKSANAAN RENJA DINAS
PERUMAHAN DAN PERMUKIMAN TAHUN 2017

Rancangan Awal RKPD				Hasil Analisis Kebutuhan				Catatan Penting				
No	Program/kegiatan	Lokasi	Indikator Kinerja	Target capaian kinerja	Pagu indikator (Rp. 000)	No	Program/kegiatan		Lokasi	Indikator Kinerja	Target capaian kinerja	Pagu indikator (Rp. 000)
231	Rehabilitasi Taman Sejati di Kota Samarinda	smd	Persentase peningkatan kawasan Taman Sejati di Samarinda	50 %	250.000	231	Rehabilitasi Taman Sejati di Kota Samarinda	smd	Persentase peningkatan kawasan Taman Sejati di Samarinda	50 %	250.000	
232	Rehabilitasi Taman Loa Bakung di Kota Samarinda	smd	Persentase peningkatan kawasan Taman Loa Bakung di Samarinda	100 %	200.000	232	Rehabilitasi Taman Loa Bakung di Kota Samarinda	smd	Persentase peningkatan kawasan Taman Loa Bakung di Samarinda	100 %	200.000	
233	Pemeliharaan Taman Depan Kantor Gubernur di Kota Samarinda	smd	Terpeliharanya Taman Depan Kantor Gubernur di Kota Samarinda	12 Bulan	200.000	233	Pemeliharaan Taman Depan Kantor Gubernur di Kota Samarinda	smd	Terpeliharanya Taman Depan Kantor Gubernur di Kota Samarinda	12 Bulan	200.000	

BAB II
EVALUASI PELAKSANAAN RENJA DINAS
PERUMAHAN DAN PERMUKIMAN TAHUN 2017

Rancangan Awal RKP				Hasil Analisis Kebutuhan				Catatan Penting				
No	Program/kegiatan	Lokasi	Indikator Kinerja	Target capaian kinerja	Pagu indikatif (Rp. 000)	No	Program/kegiatan		Lokasi	Indikator Kinerja	Target capaian kinerja	Pagu indikatif (Rp. 000)
234	Rehabilitasi Taman PKK dan Loa Janan di Kota Samarinda	smd	Persentase peningkatan kawasan Taman PKK dan Loa Janan di Kota Samarinda	100 %	200.000	234	Rehabilitasi Taman PKK dan Loa Janan di Kota Samarinda	smd	Persentase peningkatan kawasan Taman PKK dan Loa Janan di Kota Samarinda	100 %	200.000	
235	Rehabilitasi Taman Jembatan Mahulu di Kota Samarinda	smd	Persentase peningkatan kawasan Taman Jembatan Mahulu di Kota Samarinda	100 %	250.000	235	Rehabilitasi Taman Jembatan Mahulu di Kota Samarinda	smd	Persentase peningkatan kawasan Taman Jembatan Mahulu di Kota Samarinda	100 %	250.000	
236	Sistem Aplikasi GAMES (Gardening Management System)	smd	Tersedianya aplikasi GAMES	1 Aplikasi	200.000	236	Sistem Aplikasi GAMES (Gardening Management System)	smd	Tersedianya aplikasi GAMES	1 Aplikasi	200.000	

BAB II
EVALUASI PELAKSANAAN RENJA DINAS
PERUMAHAN DAN PERMUKIMAN TAHUN 2017

Rancangan Awal RKP				Hasil Analisis Kebutuhan				Catatan Penting				
No	Program/kegiatan	Lokasi	Indikator Kinerja	Target capaian kinerja	Pagu indikatif (Rp. 000)	No	Program/kegiatan		Lokasi	Indikator Kinerja	Target capaian kinerja	Pagu indikatif (Rp. 000)
237	Pembangunan lokasi pembibitan dan pemeliharaan bibit	smd	Tersedianya lokasi pengembangan bibit tanaman di area Dinas Perkim	1 Lokasi	250.000	237	Pembangunan lokasi pembibitan dan pemeliharaan bibit	smd	Tersedianya lokasi pengembangan bibit tanaman di area Dinas Perkim	1 Lokasi	250.000	
238	Perencanaan Teknis, DED, DEAD, Desain Teknis, Proposal Teknik, dan Desain N-1 Bidang Taman dan Makam	smd	Persentase tersedianya dokumen perencanaan bidang taman dan makam	100 %	1.500.000	238	Perencanaan Teknis, DED, DEAD, Desain Teknis, Proposal Teknik, dan Desain N-1 Bidang Taman dan Makam	smd	Persentase tersedianya dokumen perencanaan bidang taman dan makam	100 %	1.500.000	
239	Pengawasan Teknis, DED, DEAD, Desain Teknis, Proposal Teknik, dan Desain N-1 Bidang Taman dan Makam	smd	Persentase tersedianya dokumen pengawasan bidang taman dan makam	100 %	1.750.000	239	Pengawasan Teknis, DED, DEAD, Desain Teknis, Proposal Teknik, dan Desain N-1 Bidang Taman dan Makam	smd	Persentase tersedianya dokumen pengawasan bidang taman dan makam	100 %	1.750.000	

BAB II
EVALUASI PELAKSANAAN RENJA DINAS
PERUMAHAN DAN PERMUKIMAN TAHUN 2017

Rancangan Awal RKP				Hasil Analisis Kebutuhan				Catatan Penting				
No	Program/kegiatan	Lokasi	Indikator Kinerja	Target capaian kinerja	Pagu indikatif (Rp. 000)	No	Program/kegiatan		Lokasi	Indikator Kinerja	Target capaian kinerja	Pagu indikatif (Rp. 000)
240	DED dan Pembangunan Taman Median Jalan AP. Pronoto	smd	Terlaksananya DED dan Pembangunan Taman Median Jalan AP. Pronoto	1 Paket	2.000.000	240	DED dan Pembangunan Taman Median Jalan AP. Pronoto	smd	Terlaksananya DED dan Pembangunan Taman Median Jalan AP. Pronoto	1 Paket	2.000.000	
241	DED Landscape dan Taman Jembatan Mahkota II	smd	Terlaksananya DED Landscape dan Taman Jembatan Mahkota II	1 Paket	3.000.000	241	DED Landscape dan Taman Jembatan Mahkota II	smd	Terlaksananya DED Landscape dan Taman Jembatan Mahkota II	1 Paket	3.000.000	
242	DED dan Pembangunan Taman dan Gerbang Perbatasan Samarinda Utara	smd	Terlaksananya DED dan Pembangunan Taman dan Gerbang Perbatasan Samarinda Utara	1 Paket	6.000.000	242	DED dan Pembangunan Taman dan Gerbang Perbatasan Samarinda Utara	smd	Terlaksananya DED dan Pembangunan Taman dan Gerbang Perbatasan Samarinda Utara	1 Paket	6.000.000	

BAB II
EVALUASI PELAKSANAAN RENJA DINAS
PERUMAHAN DAN PERMUKIMAN TAHUN 2017

Rancangan Awal RKPD				Hasil Analisis Kebutuhan				Catatan Penting			
No	Program/kegiatan	Lokasi	Indikator Kinerja	Target capaian kinerja	Pagu indikatif (Rp. 000)	No	Program/kegiatan		Lokasi	Indikator Kinerja	Target capaian kinerja
243	DED dan Pembangunan Taman Median Jalan H. M. Rifaddin	Smd	Terlaksananya DED dan Pembangunan Taman Median Jalan H. M. Rifaddin	1 Paket	4.500.000	243	DED dan Pembangunan Taman Median Jalan H. M. Rifaddin	Smd	Terlaksananya DED dan Pembangunan Taman Median Jalan H. M. Rifaddin	1 Paket	4.500.000
244	DED dan Pembangunan Taman Median Jalan Harun Nafsi	smd	Terlaksananya DED dan Pembangunan Taman Median Jalan Harun Nafsi	1 Paket	2.500.000	244	DED dan Pembangunan Taman Median Jalan Harun Nafsi	smd	Terlaksananya DED dan Pembangunan Taman Median Jalan Harun Nafsi	1 Paket	2.500.000
245	DED dan Pembangunan Taman Median Jalan Jakarta	smd	Terlaksananya DED dan Pembangunan Taman Median Jalan Jakarta	1 Paket	2.500.000	245	DED dan Pembangunan Taman Median Jalan Jakarta	smd	Terlaksananya DED dan Pembangunan Taman Median Jalan Jakarta	1 Paket	2.500.000

BAB II
EVALUASI PELAKSANAAN RENJA DINAS
PERUMAHAN DAN PERMUKIMAN TAHUN 2017

Rancangan Awal RKPD						Hasil Analisis Kebutuhan						
No	Program/kegiatan	Lokasi	Indikator Kinerja	Target capaian kinerja	Pagu indikator (Rp. 000)	No	Program/kegiatan	Lokasi	Indikator Kinerja	Target capaian kinerja	Pagu indikator (Rp. 000)	Catatan Penting
246	DED dan Pembangunan Taman Median Jalan Rapak Indah	Smd	Terlaksananya DED dan Pembangunan Taman Median Jalan Rapak Indah	1 Paket	2.500.000	246	DED dan Pembangunan Taman Median Jalan Rapak Indah	Smd	Terlaksananya DED dan Pembangunan Taman Median Jalan Rapak Indah	1 Paket	2.500.000	
247	DED dan Pembangunan Taman Median Jalan Suryanata	Smd	Terlaksananya DED dan Pembangunan Taman Median Jalan Suryanata	1 Paket	3.500.000	247	DED dan Pembangunan Taman Median Jalan Suryanata	Smd	Terlaksananya DED dan Pembangunan Taman Median Jalan Suryanata	1 Paket	3.500.000	
248	DED dan Pembangunan Taman Median Jalan HM. Ardans	Smd	Terlaksananya DED dan Pembangunan Taman Median Jalan HM. Ardans	1 Paket	5.000.000	248	DED dan Pembangunan Taman Median Jalan HM. Ardans	Smd	Terlaksananya DED dan Pembangunan Taman Median Jalan HM. Ardans	1 Paket	5.000.000	

BAB II
EVALUASI PELAKSANAAN RENJA DINAS
PERUMAHAN DAN PERMUKIMAN TAHUN 2017

Rancangan Awal RKPD				Hasil Analisis Kebutuhan				Catatan Penting				
No	Program/kegiatan	Lokasi	Indikator Kinerja	Target capaian kinerja	Pagu indikatif (Rp. 000)	No	Program/kegiatan		Lokasi	Indikator Kinerja	Target capaian kinerja	Pagu indikatif (Rp. 000)
249	DED dan Pembangunan Taman Median Jalan Niaga Selatan	Smd	Terlaksananya DED dan Pembangunan Taman Median Jalan Niaga Selatan	1 Paket	2.500.000	249	DED dan Pembangunan Taman Median Jalan Niaga Selatan	Smd	Terlaksananya DED dan Pembangunan Taman Median Jalan Niaga Selatan	1 Paket	2.500.000	
250	Pembangunan Skate Park Taman Tepian Mahakam ex. Lokasi Volley Pantai Jl. Slamet Riyadi	smd	Terbangunnya Skate Park Taman Tepian Mahakam ex. Lokasi Volley Pantai Jl. Slamet Riyadi	1 Paket	1.500.000	250	Pembangunan Skate Park Taman Tepian Mahakam ex. Lokasi Volley Pantai Jl. Slamet Riyadi	smd	Terbangunnya Skate Park Taman Tepian Mahakam ex. Lokasi Volley Pantai Jl. Slamet Riyadi	1 Paket	1.500.000	
Program Pengelolaan Areal Pemukiman												
251	Pembangunan Tempat Pemukiman Umum (TPU) di Kota Samarinda	smd	Persentase terbangunnya TPU di Kota Samarinda	100 %	5.000.000	251	Pembangunan Tempat Pemukiman Umum (TPU) di Kota Samarinda	smd	Persentase terbangunnya TPU di Kota Samarinda	100 %	5.000.000	

BAB II
EVALUASI PELAKSANAAN RENJA DINAS
PERUMAHAN DAN PERMUKIMAN TAHUN 2017

Rancangan Awal RKPD					Hasil Analisis Kebutuhan					Catatan Penting		
No	Program/kegiatan	Lokasi	Indikator Kinerja	Target capaian kinerja	Pagu indikator (Rp. 000)	No	Program/kegiatan	Lokasi	Indikator Kinerja		Target capaian kinerja	Pagu indikator (Rp. 000)
252	Pembangunan PSU Makam di Kota Samarinda	Smd	Persentase terbangunnya PSU Makam di Kota Samarinda	100 %	2.500.000	252	Pembangunan PSU Makam di Kota Samarinda	Smd	Persentase terbangunnya PSU Makam di Kota Samarinda	100 %	2.500.000	
253	Pembangunan Makam Habaib di Kel. Lempake	smd	Persentase terbangunnya Makam Habaib di Kel. Lempake	100 %	500.000	253	Pembangunan Makam Habaib di Kel. Lempake	smd	Persentase terbangunnya Makam Habaib di Kel. Lempake	100 %	500.000	
254	Pembangunan PSU Makam Wali di Kota Samarinda (Wisata Religi)	smd	Jumlah terbangunnya PSU Makam Wali di Kota Samarinda (Wisata Religi)	4 Unit	1.250.000	254	Pembangunan PSU Makam Wali di Kota Samarinda (Wisata Religi)	smd	Jumlah terbangunnya PSU Makam Wali di Kota Samarinda (Wisata Religi)	4 Unit	1.250.000	

BAB II
EVALUASI PELAKSANAAN RENJA DINAS
PERUMAHAN DAN PERMUKIMAN TAHUN 2017

Rancangan Awal RKPD					Hasil Analisis Kebutuhan					Catatan Penting		
No	Program/kegiatan	Lokasi	Indikator Kinerja	Target capaian kinerja	Pagu indikatif (Rp. 000)	No	Program/kegiatan	Lokasi	Indikator Kinerja		Target capaian kinerja	Pagu indikatif (Rp. 000)
254	Penataan dan Pemeliharaan Tempat Pemakaman Umum (TPU) di Kota Samarinda	smd	Jumlah TPU yang tertata	2 TPU	575.000	254	Penataan dan Pemeliharaan Tempat Pemakaman Umum (TPU) di Kota Samarinda	smd	Jumlah TPU yang tertata	2 TPU	575.000	

2.5. PENELAAHAN USULAN PROGRAM DAN KEGIATAN MASYARAKAT

Dinas Perumahan dan Permukiman Kota Samarinda dalam ekstensinya turut serta menunjang pembangunan dan pengembangan Kota Samarinda memiliki fungsi dan peran yang cukup strategis, baik sebagai instansi pelayanan publik yang memberikan pelayanan kepada masyarakat Kota Samarinda. Program dan Kegiatan yang dilaksanakan oleh Dinas Perumahan dan Permukiman Kota Samarinda berdasarkan hasil dari usulan masyarakat maupun pihak instansi terkait melalui Musrenbang dari tingkat Kelurahan, Kecamatan dan Kota.

2.4. Rekap Hasil Musrenbang Kecamatan Dinas Perumahan dan Permukiman Kota Samarinda Tahun Anggaran 2018

No	Program/Kegiatan	Lokasi	Indikator Kinerja	Besaran/Volume	Catatan
1	Peningkatan jalan Jl. Dayak Basap I Blok O RT.17 Prum Unmul Sempaja Selatan	Smd	Terlaksananya Peningkatan jalan Jl. Dayak Basap I Blok O RT.17 Prum Unmul Sempaja Selatan	180.000.000	
2	Peningkatan jalan Jl. Dayak Basap II Blok O RT.17 Prum Unmul Sempaja Selatan	Smd	Terlaksananya Peningkatan jalan Jl. Dayak Basap II Blok O RT.17 Prum Unmul Sempaja Selatan	180.000.000	
3	Semenisasi Jl Daman Huri II Perum SKM Blok F RT 42	Smd	Terlaksananya Semenisasi Jl Daman Huri II Perum SKM Blok F RT 42		
4	Semenisasi Jl. Kadrie Oening Komp Prum Bersama Permai Blok B RT.33	Smd	Terlaksananya Semenisasi Jl. Kadrie Oening Komp Prum Bersama Permai Blok B RT.33	150.000.000	

BAB II
EVALUASI PELAKSANAAN RENJA DINAS
PERUMAHAN DAN PERMUKIMAN TAHUN 2017

No	Program/Kegiatan	Lokasi	Indikator Kinerja	Besaran/Volume	Catatan
5	Semenisasi Jl. Kadrie Oening Komp Prum Bersama Permai Blok B RT.33 (Jalan Tembus dari Blok B ke Blok C)	Smd	Terlaksananya Semenisasi Jl. Kadrie Oening Komp Prum Bersama Permai Blok B RT.33 (Jalan Tembus dari Blok B ke Blok C)	100.000.000	
6	Perbaikan Drainase/parit Jl. Kadrie Oening Komp Bersama Permai Blok B RT.33	Smd	Terlaksananya Perbaikan Drainase/parit Jl. Kadrie Oening Komp Bersama Permai Blok B RT.33	100.000.000	
7	Perbaikan Drainase/parit Jl. Kadrie Oening Komp Bersama Permai Blok A RT.33	Smd	Terlaksananya Perbaikan Drainase/parit Jl. Kadrie Oening Komp Bersama Permai Blok A RT.33	150.000.000	
8	Semenisasi Jl. APT Pranoto Prum Bukit Pinang Bahari Blok D 7 - 8 RT.38.	Smd	Terlaksananya Semenisasi Jl. APT Pranoto Prum Bukit Pinang Bahari Blok D 7 - 8 RT.38.	200.000.000	
9	Semenisasi Jl. APT Pranoto Prum Bukit Pinang Bahari Blok D 8 - 9 RT.38.	Smd	Terlaksananya Semenisasi Jl. APT Pranoto Prum Bukit Pinang Bahari Blok D 8 - 9 RT.38.	200.000.000	
10	Semenisasi Jl. APT Pranoto Prum Bukit Pinang Bahari Blok D 9 - 10 RT.38.	Smd	Terlaksananya Semenisasi Jl. APT Pranoto Prum Bukit Pinang Bahari Blok D 9 - 10 RT.38.	200.000.000	
11	Semenisasi Jl. APT Pranoto Prum Bukit Pinang Bahari Blok D 10 - 11 RT.38.	Smd	Terlaksananya Semenisasi Jl. APT Pranoto Prum Bukit Pinang Bahari Blok D 10 - 11 RT.38.	200.000.000	
12	Semenisasi Jl. APT Pranoto Prum Bukit Pinang Bahari Blok D 11 - 12 RT.38.	Smd	Terlaksananya Semenisasi Jl. APT Pranoto Prum Bukit Pinang Bahari Blok D 11 - 12 RT.38.	200.000.000	
13	Semenisasi Jl. Rotan Pulut Komp Prum Juanda (Lanjutan s/d Pinggir jalan Kadrie Oening)	Smd	Terlaksananya Semenisasi Jl. Rotan Pulut Komp Prum Juanda (Lanjutan s/d Pinggir jalan Kadrie Oening)	200.000.000	

BAB II
EVALUASI PELAKSANAAN RENJA DINAS
PERUMAHAN DAN PERMUKIMAN TAHUN 2017

No	Program/Kegiatan	Lokasi	Indikator Kinerja	Besaran/Volume	Catatan
14	Semenisasi Jl. Kadrie Oening Komp Bersama Blok D RT.17 (Lanjutan s/d Jembatan Kecil)	Smd	Terlaksananya Semenisasi Jl. Kadrie Oening Komp Bersama Blok D RT.17 (Lanjutan s/d Jembatan Kecil)	200.000.000	
15	Semenisasi Jl. Juanda & Komp Prumnas (Depan Puskesmas juanda RT.14), Lanjutan	Smd	Terlaksananya Semenisasi Jl. Juanda & Komp Prumnas (Depan Puskesmas juanda RT.14), Lanjutan	100.000.000	
16	Perbaikan / Pembangunan Drainase lingkungan Perum PLN Blok AA & Gg. Hamidah RT.40 Kel. Karang Asam Ulu	Smd	Terlaksananya Perbaikan / Pembangunan Drainase lingkungan Perum PLN Blok AA & Gg. Hamidah RT.40 Kel. Karang Asam Ulu	199.809.000	
17	Perbaikan / Pembangunan Drainase lingkungan Prum Mandiri RT.40 Kel. Karang Asam Ulu	Smd	Terlaksananya Perbaikan / Pembangunan Drainase lingkungan Prum Mandiri RT.40 Kel. Karang Asam Ulu	199.809.000	
18	Drainase Prum Kehutanan Kadrie Oening	Smd	Terbangunnya Drainase Prum Kehutanan Kadrie Oening	200.000.000	
19	Drainase Perum Pelita VII Jl. Pipit II	Smd	Terbangunnya Drainase Perum Pelita VII Jl. Pipit II	200.000.000	
20	Drainase Prum Pelita VIII Blok A III	Smd	Terbangunnya Drainase Prum Pelita VIII Blok A III	200.000.000	
21	Semenisasi Jl. Jakarta 1 Prum daksa	Smd	Terlaksananya Semenisasi Jl. Jakarta 1 Prum daksa	185.000.000	
22	Drainase Jl. P.M.Noor Prum Tepian RT.4 Kel. Sempaja Selatan	Smd	Terbangunnya Drainase Jl. P.M.Noor Prum Tepian RT.4 Kel. Sempaja Selatan	200.000.000	

BAB II
EVALUASI PELAKSANAAN RENJA DINAS
PERUMAHAN DAN PERMUKIMAN TAHUN 2017

No	Program/Kegiatan	Lokasi	Indikator Kinerja	Besaran/Volume	Catatan
23	Semenisasi Perumahan Borneo 2 Area SKM, Jl. KH. Damanhuri II RT. 42 Kel. Mugirejo Kec. Sungai Pinang	Smd	Terlaksananya Semenisasi Perumahan Borneo 2 Area SKM, Jl. KH. Damanhuri II RT. 42 Kel. Mugirejo Kec. Sungai Pinang	1.000.000.000	
24	Semenisasi Gg. Rakyat RT. 12 Perum PKL Blok 8, Kel. Sungai Kapih, Kec. Sambutan	Smd	Terlaksananya Semenisasi Gg. Rakyat RT. 12 Perum PKL Blok 8, Kel. Sungai Kapih, Kec. Sambutan	199.800.000	
25	Semenisasi Jl. Nasi Campur Blok B/C RT.36 Perum Sambutan Permai	Smd	Terlaksananya Semenisasi Jl. Nasi Campur Blok B/C RT.36 Perum Sambutan Permai	199.800.000	
26	Semenisasi Jl. Perumahan Pandan Harum Indah, Kel. Air Hitam, Kec. Samarinda Ulu	Smd	Terlaksananya Semenisasi Jl. Perumahan Pandan Harum Indah, Kel. Air Hitam, Kec. Samarinda Ulu	3.000.000.000	
27	Peningkatan Bangunan Yayasan Mutiara Hati Jl. Rapak Indah Permai Block C Kel. Karang Asam Ilir	Smd	Terlaksananya Peningkatan Bangunan Yayasan Mutiara Hati Jl. Rapak Indah Permai Block C Kel. Karang Asam Ilir	200.000.000	
28	Semenisasi Jl. M.Said Villa Elektrik Blok. Q RT. 25 Kel. Lok Bahu	Smd	Terlaksananya Semenisasi Jl. M.Said Villa Elektrik Blok. Q RT. 25 Kel. Lok Bahu	150.000.000	
29	Drainase Prum Batu Alam Permai	Smd	Terbangunnya Drainase Prum Batu Alam Permai	200.000.000	
30	Drainase Prum Kopri Sempaja	Smd	Terbangunnya Drainase Prum Kopri Sempaja	200.000.000	
31	Semenisasi Perum Graha Indah Blok AE/AK, RT. 43 Jl. P. Suryanata, Kel. Air Putih, Kec. Samarinda Ulu	Smd	Terlaksananya Semenisasi Perum Graha Indah Blok AE/AK, RT. 43 Jl. P. Suryanata, Kel. Air Putih, Kec. Samarinda Ulu	200.000.000	

BAB II
EVALUASI PELAKSANAAN RENJA DINAS
PERUMAHAN DAN PERMUKIMAN TAHUN 2017

No	Program/Kegiatan	Lokasi	Indikator Kinerja	Besaran/Volume	Catatan
32	Semenisasi Jl. Perumahan Pandan Harum Indah, Kel. Air Hitam, Kec. Samarinda Ulu	Smd	Terlaksananya Semenisasi Jl. Perumahan Pandan Harum Indah, Kel. Air Hitam, Kec. Samarinda Ulu	3.000.000.000	
33	Semenisasi Jalan Lingkungan/Gang RT 07 Kel. Sempaja Selatan	Smd	Terlaksananya Semenisasi Jalan Lingkungan/Gang RT 07 Kel. Sempaja Selatan	1.000.000.000	
34	Semenisasi Jalan Lingkungan/Gang RT 08 Kel. Sempaja Selatan	Smd	Terlaksananya Semenisasi Jalan Lingkungan/Gang RT 08 Kel. Sempaja Selatan	1.000.000.000	
35	Semenisasi Jalan Lingkungan/Gang RT 07 Kel. Sempaja Barat	Smd	Terlaksananya Semenisasi Jalan Lingkungan/Gang RT 07 Kel. Sempaja Barat	1.000.000.000	
36	Rehab Sedang Posyandu Melati Perum TVRI Graha Asri RT. 5, Kel. Sempaja Barat	Smd	Terlaksananya Rehab Sedang Posyandu Melati Perum TVRI Graha Asri RT. 5, Kel. Sempaja Barat	200.000.000	
37	Semenisasi Jalan Lingkungan/Gang RT 01 Kel. Sempaja Utara	Smd	Terlaksananya Semenisasi Jalan Lingkungan/Gang RT 01 Kel. Sempaja Utara	1.000.000.000	
38	Semenisasi Jalan Lingkungan/Gang RT 02 Kel. Sempaja Utara	Smd	Terlaksananya Semenisasi Jalan Lingkungan/Gang RT 02 Kel. Sempaja Utara	1.000.000.000	
39	Semenisasi Jalan Lingkungan/Gang RT 03 Kel. Sempaja Utara	Smd	Terlaksananya Semenisasi Jalan Lingkungan/Gang RT 03 Kel. Sempaja Utara	1.000.000.000	
40	Semenisasi Jalan Lingkungan/Gang RT 04 Kel. Sempaja Utara	Smd	Terlaksananya Semenisasi Jalan Lingkungan/Gang RT 04 Kel. Sempaja Utara	1.000.000.000	

BAB II
EVALUASI PELAKSANAAN RENJA DINAS
PERUMAHAN DAN PERMUKIMAN TAHUN 2017

No	Program/Kegiatan	Lokasi	Indikator Kinerja	Besaran/Volume	Catatan
41	Semenisasi Jalan Lingkungan/Gang RT 05 Kel. Sempaja Utara	Smd	Terlaksananya Semenisasi Jalan Lingkungan/Gang RT 05 Kel. Sempaja Utara	1.000.000.000	
42	Semenisasi Jalan Lingkungan/Gang RT 06 Kel. Sempaja Utara	Smd	Terlaksananya Semenisasi Jalan Lingkungan/Gang RT 06 Kel. Sempaja Utara	1.000.000.000	
43	Semenisasi Jalan Lingkungan/Gang RT 07 Kel. Sempaja Utara	Smd	Terlaksananya Semenisasi Jalan Lingkungan/Gang RT 07 Kel. Sempaja Utara	1.000.000.000	
44	Semenisasi Jalan Lingkungan/Gang RT 12 Kel. Sempaja Utara	Smd	Terlaksananya Semenisasi Jalan Lingkungan/Gang RT 12 Kel. Sempaja Utara	1.000.000.000	
45	Semenisasi Jalan Lingkungan/Gang RT 13 Kel. Sempaja Utara	Smd	Terlaksananya Semenisasi Jalan Lingkungan/Gang RT 13 Kel. Sempaja Utara	1.000.000.000	
46	Semenisasi Jalan Lingkungan/Gang RT 14 Kel. Sempaja Utara	Smd	Terlaksananya Semenisasi Jalan Lingkungan/Gang RT 14 Kel. Sempaja Utara	1.000.000.000	
47	Semenisasi Jalan Lingkungan/Gang RT 15 Kel. Sempaja Utara	Smd	Terlaksananya Semenisasi Jalan Lingkungan/Gang RT 15 Kel. Sempaja Utara	1.000.000.000	
48	Semenisasi Jalan Lingkungan/Gang RT 16 Kel. Sempaja Utara	Smd	Terlaksananya Semenisasi Jalan Lingkungan/Gang RT 16 Kel. Sempaja Utara	1.000.000.000	
49	Semenisasi Jalan Lingkungan/Gang RT 17 Kel. Sempaja Utara	Smd	Terlaksananya Semenisasi Jalan Lingkungan/Gang RT 17 Kel. Sempaja Utara	1.000.000.000	
50	Semenisasi Jalan Lingkungan/Gang RT 18 Kel. Sempaja Utara	Smd	Terlaksananya Semenisasi Jalan Lingkungan/Gang RT 18 Kel. Sempaja Utara	1.000.000.000	

BAB II
EVALUASI PELAKSANAAN RENJA DINAS
PERUMAHAN DAN PERMUKIMAN TAHUN 2017

No	Program/Kegiatan	Lokasi	Indikator Kinerja	Besaran/Volume	Catatan
51	Semenisasi Jalan Lingkungan/Gang RT 19 Kel. Sempaja Utara	Smd	Terlaksananya Semenisasi Jalan Lingkungan/Gang RT 19 Kel. Sempaja Utara	1.000.000.000	
52	Semenisasi Jalan Lingkungan/Gang RT 20 Kel. Sempaja Utara	Smd	Terlaksananya Semenisasi Jalan Lingkungan/Gang RT 20 Kel. Sempaja Utara	1.000.000.000	
53	Semenisasi Jalan Lingkungan/Gang RT 21 Kel. Sempaja Utara	Smd	Terlaksananya Semenisasi Jalan Lingkungan/Gang RT 21 Kel. Sempaja Utara	1.000.000.000	
54	Semenisasi Jalan Lingkungan/Gang RT 22 Kel. Sempaja Utara	Smd	Terlaksananya Semenisasi Jalan Lingkungan/Gang RT 22 Kel. Sempaja Utara	1.000.000.000	
55	Semenisasi Jalan Lingkungan/Gang RT 38 Kel. Sempaja Utara	Smd	Terlaksananya Semenisasi Jalan Lingkungan/Gang RT 38 Kel. Sempaja Utara	1.000.000.000	
56	Semenisasi Jalan Lingkungan/Gang RT 40 Kel. Sempaja Utara	Smd	Terlaksananya Semenisasi Jalan Lingkungan/Gang RT 40 Kel. Sempaja Utara	1.000.000.000	
57	Semenisasi Perum SKM Blok AA 1 s/d 14, 15 s/d 34, 35 s/d 60, 61 s/d 86, 87 s/d 102 RT 42 Jl. Damanhuri Kel. Mugirejo	Smd	Terlaksananya Semenisasi Perum SKM Blok AA 1 s/d 14, 15 s/d 34, 35 s/d 60, 61 s/d 86, 87 s/d 102 RT 42 Jl. Damanhuri Kel. Mugirejo	2.500.000.000	
58	Semenisasi Perum Borneo Mukti II Jl. Damanhuri RT. 41 Kel. Mugirejo	Smd	Terlaksananya Semenisasi Perum Borneo Mukti II Jl. Damanhuri RT. 41 Kel. Mugirejo	1.000.000.000	
59	Semenisasi Jl. Keluarga Perum Sambutan Permai Pelita 7, Kec. Sambutan	Smd	Terlaksananya Semenisasi Jl. Keluarga Perum Sambutan Permai Pelita 7, Kec. Sambutan	200.000.000	
60	Semenisasi Jl. Nasi Campur Blok B/C RT.36 Perum Sambutan Permai	Smd	Terlaksananya Semenisasi Jl. Nasi Campur Blok B/C RT.36 Perum Sambutan Permai	200.000.000	

BAB II
EVALUASI PELAKSANAAN RENJA DINAS
PERUMAHAN DAN PERMUKIMAN TAHUN 2017

No	Program/Kegiatan	Lokasi	Indikator Kinerja	Besaran/Volume	Catatan
61	Semenisasi Blok AC Perum Arisco Sambutan Permai	Smd	Terlaksananya Semenisasi Blok AC Perum Arisco Sambutan Permai	250.000.000	
62	Drainase Blok AC Perum Arisco Sambutan Permai	Smd	Terbangunnya Drainase Blok AC Perum Arisco Sambutan Permai	100.000.000	
63	Drainase Perbatasan RT 21 - RT 12 Perum Arisco Sambutan Permai	Smd	Terbangunnya Drainase Perbatasan RT 21 - RT 12 Perum Arisco Sambutan Permai	300.000.000	
64	Drainase Blok AA Perum Arisco	Smd	Terbangunnya Drainase Blok AA Perum Arisco	150.000.000	
65	Drainase Blok AJ Perum Arisco	Smd	Terbangunnya Drainase Blok AJ Perum Arisco	110.000.000	
66	Drainase Blok BG Perum Arisco	Smd	Terbangunnya Drainase Blok BG Perum Arisco	200.000.000	
67	Drainase Jl. Poros RT 14 Perum PKL Kel. Sei Kapih	Smd	Terbangunnya Drainase Jl. Poros RT 14 Perum PKL Kel. Sei Kapih	100.000.000	
68	Perbaikan dan Peningkatan Jalan Pemukiman Jl. Selamat Riyadi Gg. Sukses RT. 10 Kel. Karang Asam Ilir	Smd	Terlaksananya Perbaikan dan Peningkatan Jalan Pemukiman Jl. Selamat Riyadi Gg. Sukses RT. 10 Kel. Karang Asam Ilir		
69	Lanjutan Semeniasi Jl. Sam Ratulangi Gotong Royong RT. 4 dan Gg. Ikhlas RT. 5 Perum Bukit Pinang Bahari dan Jl. Dahlia RT. 02	Smd	Terlaksananya Lanjutan Semeniasi Jl. Sam Ratulangi Gotong Royong RT. 4 dan Gg. Ikhlas RT. 5 Perum Bukit Pinang Bahari dan Jl. Dahlia RT. 02		
Total				Rp 40.404.218.000	

3.1. TELAAHAN TERHADAP KEBIJAKAN NASIONAL

Dalam rangka mendukung terwujudnya Indonesia yang sejahtera, demokratis dan berkeadilan, kebijakan pembangunan nasional di bidang aparatur diarahkan pada perbaikan tata kelola pemerintahan yang baik, dengan strategi sebagai berikut :

1. Peningkatan kualitas pelayanan publik

Upaya untuk meningkatkan kualitas pelayanan publik akan terus dilakukan secara nyata, melalui beberapa langkah berikut :

- a. Memperkuat manajemen dan sistem pelayanan publik nasional;
- b. Penerapan standar pelayanan minimal pelayanan publik;
- c. Pengembangan sistem evaluasi kinerja pelayanan publik.

2. Peningkatan kapasitas dan akuntabilitas kinerja birokrasi

Upaya peningkatan kapasitas dan akuntabilitas kinerja pemerintah akan terus ditingkatkan melalui kebijakan berikut :

- a. Penataan kelembagaan instansi pemerintah sejalan dengan prinsip *structure follow fuction*;
- b. Pengembangan sistem ketatalaksanaan untuk mendukung peningkatan efisiensi, transparansi, dan akuntabilitas dalam proses kerja pemerintahan;
- c. Peningkatan profesionalisme, netralitas dan kesejahteraan SDM aparatur;
- d. Peningkatan akuntabilitas kinerja instansi pemerintah.

3. Pemantapan pelaksanaan reformasi birokrasi

Dalam rangka pemantapan pelaksanaan reformasi birokrasi akan ditempuh langkah-langkah sebagai berikut :

- a. Peningkatan koordinasi pelaksanaan reformasi birokrasi instansi;
- b. Pemberdayaan SDM aparatur untuk mendukung pelaksanaan reformasi;
- c. Perluasan reformasi birokrasi pada instansi pemerintah pusat dan daerah

Dalam rangka penyusunan RKPD Kota Samarinda perlu melakukan telaahan atas kebijakan propinsi dan fokus pembangunan di Propinsi Kalimantan Timur. Penelaahan ini berpengaruh terhadap penyusunan RKPD Kota Samarinda yang direncanakan. Adapun identifikasi Kebijakan Nasional dan Propinsi Kalimantan Timur adalah sebagai berikut :

Tabel 3.1. Identifikasi Kebijakan Nasional dan Propinsi
Kota Samarinda

No	Kebijakan Nasional / Propinsi	Sumber	Keterangan
A	Nasional		
1	Mempercepat Pembangunan Infrastruktur untuk Pertumbuhan dan Pemerataan	RPJMN 2015 - 2019	
2	Mengembangkan dan Memeratakan Pembangunan Daerah	RPJMN 2015 - 2019	
B	Propinsi		
1	Penguatan Ekonomi Masyarakat menuju Kesejahteraan yang Adil dan Merata	RPJMD Propinsi Kaltim	
2	Peningkatan Kualitas dan Kapasitas Prasarana Jalan dan Jembatan	RPJMD Propinsi Kaltim	

Perencanaan dan penganggaran program dan kegiatan pada Dinas Perumahan dan Permukiman disusun dengan memperhatikan Kebijakan nasional serta juga mempertimbangkan asas kesinambungan dengan program-program pembangunan yang termuat dalam Rencana Pembangunan Jangka Menengah Daerah (RPJMD) Propinsi Kalimantan Timur. Rancangan Pembangunan Jangka Menengah Daerah Propinsi yang berisi sasaran, arah

kebijakan, program, dan kegiatan pokok, menjadi rujukan sekaligus landasan penyusunan Rencana Kerja Pembangunan Daerah (RKPD). Sehingga program prioritas Dinas Perumahan dan Permukiman Kota Samarinda mengacu dengan kebijakan nasional dan RPJMD Propinsi Kalimantan Timur yang gunanya adalah untuk meningkatkan kualitas sumber daya aparatur dan meningkatkan kualitas pelayanan publik Pemerintah Kota Samarinda.

3.2. TUJUAN DAN SASARAN RENJA DINAS PERUMAHAN DAN PERMUKIMAN KOTA SAMARINDA

Renja Dinas Perumahan dan Permukiman Kota Samarinda mengacu pada Rencana Strategis (Renstra) Dinas Perumahan dan Permukiman Kota Samarinda Tahun 2016-2021, dimana dokumen tersebut merupakan bentuk pelaksanaan teknis dari visi dan misi yang tertuang dalam RPJMD Kota Samarinda Tahun 2016-2021. Adapun visi Dinas Perumahan dan Permukiman Kota Samarinda adalah sebagai berikut :

” Samarinda Tertib, Rapi, Indah, Aman dan Nyaman, Kota Tanpa Kumuh”

atau

“Samarinda Tepian Kotaku”

Dalam rangka mengantisipasi tantangan ke depan untuk menuju tercapainya kondisi yang lebih baik, Dinas Perumahan dan Permukiman Kota Samarinda harus mempersiapkan diri guna tetap eksis dan senantiasa mengupayakan perubahan ke arah yang lebih baik. Pelayanan yang diberikan Dinas Perumahan dan Permukiman Kota Samarinda Kepada Pemerintah dan masyarakat kota Samarinda harus memenuhi keinginan dan tuntutan berupa pelayanan yang tepat waktu dan tepat sasaran. Dengan pelayanan yang tepat waktu dan tepat sasaran diharapkan kinerja Dinas Perumahan dan Permukiman Kota Samarinda semakin meningkat yang pada akhirnya akan menambah sinergi hubungan masyarakat, legislatif dan eksekutif. Perubahan tersebut harus disusun dalam tahapan yang terencana, konsisten dan berkesinambungan

sehingga dapat meningkatkan akuntabilitas kinerja yang berorientasi pada pencapaian hasil atau manfaat.

Misi merupakan penjabaran lebih lanjut dari visi yang ditetapkan atau dapat juga disebut sebagai landasan kerja organisasi. Adapun Misi dari Dinas Perumahan dan Permukiman Kota Samarinda adalah :

1. Mewujudkan tata kelola pemerintahan yang profesional, transparan dan berorientasi pada pelayanan publik.
2. Mewujudkan kualitas sumber daya manusia/aparatur yang mandiri dan berdaya saing tinggi.
3. Mewujudkan pembangunan prasarana sarana dan utilitas pada Perumahan dan Kawasan Permukiman.
4. Mewujudkan peningkatan kualitas bangunan dan PSU untuk menghindari tumbuh dan berkembangnya perumahan kumuh dan permukiman kumuh.
5. Mewujudkan pembangunan dan pemeliharaan Taman, Makam dan kegiatan penunjang lainnya.

Tujuan yang akan dicapai oleh Dinas Perumahan dan Permukiman Kota Samarinda pada tahun 2016 – 2021 dari rencana strategik adalah :

1. Meningkatkan kualitas pelayanan publik;
2. Meningkatkan kualitas sumber daya manusia/aparatur;
3. Menyediakan Perumahan dan Kawasan Permukiman yang layak huni;
4. Terwujudnya peningkatan kualitas perumahan kumuh dan permukiman kumuh menjadi layak huni;
5. Menyediakan Taman, Makam dan kegiatan penunjang lainnya yang hijau bersih dan sehat (HBS) dan nyaman untuk dikunjungi.

Sasaran yang baik harus memenuhi kriteria spesifik, realitis, terukur dan terbatas waktu. Adapun sasaran yang merupakan jabaran dari tujuan yang akan dicapai dalam tahun 2016 – 2021 adalah :

1. Meningkatnya Pelayanan Administrasi Perkantoran;
2. Meningkatnya kapasitas dan ketrampilan sumber daya manusia / Aparatur;

3. Menyediakan infrastruktur dasar yang berkualitas pada Perumahan dan Kawasan Permukiman;
4. Meningkatkan infrastruktur dasar yang berkualitas untuk menghindari tumbuh dan berkembangnya perumahan kumuh dan permukiman kumuh;
5. Mewujudkan ruang terbuka hijau (RTH) Publik;
6. Mewujudkan area pemakaman bagi penduduk.

Sedangkan Indikator Sasaran yang menjadi acuan dalam tahun 2016-2021 adalah:

1. Terpenuhinya kebutuhan pelayanan administrasi perkantoran
2. Jumlah sumber daya manusia/ Aparatur yang berkualitas dan berkinerja tinggi meningkat
3. Meningkatkan kontribusi terhadap pemenuhan kebutuhan dasar perumahan dan kawasan permukiman.
4. Meningkatnya pemenuhan akses sanitasi (air limbah, persampahan, dan drainase).
5. Persentase ruang terbuka hijau (RTH) Publik
6. Rasio tempat Pemakaman Umum persatuan penduduk

3.3. PROGRAM DAN KEGIATAN TAHUN 2018

Program merupakan kumpulan kegiatan yang dilaksanakan dalam rangka dipersiapkan sebagai konsekuensi dari fungsi dan peran, baik dari tahap perencanaan, implementasi, koordinasi dan evaluasi dari rangkaian kegiatan sebagai instansi pelayanan publik yang memberikan pelayanan kepada masyarakat Kota Samarinda. Maka Program dan Kegiatan yang diusulkan Dinas Perumahan dan Permukiman Kota Samarinda tahun 2018 adalah sebagai berikut:

1. Program Pelayanan Administrasi Perkantoran
 - Penyediaan jasa komunikasi, sumber daya air dan listrik
 - Penyediaan alat tulis kantor
 - Penyediaan barang cetakan dan penggandaan

- Penyediaan komponen instalasi listrik / penerangan bangunan kantor
 - Penyediaan Peralatan dan Perlengkapan Kantor
 - Rapat-rapat koordinasi dan konsultasi ke luar daerah
 - Penyediaan Jasa Administrasi Perkantoran
 - Penyediaan makanan dan minuman
2. Program Peningkatan Sarana dan Prasarana Aparatur
- Pemeliharaan rutin / berkala gedung kantor
 - Pemeliharaan rutin / berkala kendaraan dinas / operasional
 - Pemeliharaan rutin / berkala perlengkapan dan peralatan kantor
 - Penyediaan sarana gedung kantor
 - Pemeliharaan rutin/berkala gedung kantor (Pembayaran Kewajiban Kepada Pihak Ketiga Tahun 2016)
3. Program Peningkatan Disiplin Aparatur
- Pengadaan pakaian dinas beserta kelengkapannya
 - Pengadaan Pakaian Kerja lapangan
4. Program Peningkatan Kapasitas Sumber Daya Aparatur
- Peningkatan SDM dan Penataan Pengelolaan Administrasi
5. Program Peningkatan Pengembangan Sistem Pelaporan Capaian Kinerja dan Keuangan
- Peningkatan pengembangan sistem laporan
 - Monitoring dan Evaluasi Pelaksanaan Kegiatan di Lingkungan Dinas
 - Identifikasi Pengembangan Data SIPD Dinas PKP Kota Samarinda
 - Monitoring Pelaksanaan Kegiatan di Lingkungan Dinas Cipta Karya dan Tata Kota Samarinda (Pembayaran Kewajiban Kepada Pihak Ketiga Tahun 2015)
 - Monitoring Penataan dan Pengendalian Bangunan Di Kota Samarinda (Pembayaran Kewajiban Kepada Pihak Ketiga Tahun 2015)

6. Program Pengembangan Perumahan dan Kawasan Permukiman
 - Peningkatan Prasarana Sarana dan Utilitas (PSU) Perumahan di Kota Samarinda
 - Pembangunan Prasarana Sarana dan Utilitas (PSU) Kawasan Permukiman di Kota Samarinda
 - Peningkatan Prasarana Sarana dan Utilitas (PSU) Kawasan Permukiman di Kota Samarinda
 - Rehabilitasi dan / Peremajaan Permukiman Kumuh di Kota Samarinda (Kotaku)
 - Rehabilitasi Jalan, Jembatan dan Drainase pada Permukiman Kumuh di Kota Samarinda (Kotaku)
 - Pembangunan Jalan Lingkungan, Gang dan Drainase Perumahan dan Kawasan Permukiman di Kota Samarinda (Program Asmara BangTeksi)
 - Pembangunan Jalan Lingkungan, Gang dan Drainase di Kecamatan Sambutan
 - Pembangunan Jalan Lingkungan Gang dan Drainase di Kecamatan Loa Janan Ilir
 - Pembangunan Jalan Lingkungan Gang dan Drainase di Kecamatan Palaran
 - Pembangunan Jalan Lingkungan Gang dan Drainase di Kecamatan Samarinda Ilir
 - Pembangunan Jalan Lingkungan Gang dan Drainase di Kecamatan Samarinda Kota
 - Pembangunan Jalan Lingkungan Gang dan Drainase di Kecamatan Samarinda seberang
 - Peningkatan Jalan Lingkungan Gang dan Drainase di Kecamatan Samarinda Ulu
 - Pembangunan Jalan Lingkungan Gang dan Drainase di Kecamatan Sungai Kunjang

- Pembangunan Jalan Lingkungan Gang dan Drainase di Kecamatan Samarinda Utara
- Pembangunan Jalan Lingkungan Gang dan Drainase di Kecamatan Sungai Pinang
- Pembangunan Kawasan Siap Bangun (Kasiba) dan/atau Lingkungan Siap Bangun (Lisiba) di Kota Samarinda
- Pembangunan rumah Khusus untuk Relokasi Penduduk di Bantaran SKM
- Pembangunan PSU Perumahan Khusus untuk Relokasi SKM
- Pembangunan Kawasan Permukiman Khusus (Permukiman Nelayan dan Rawan Bencana)
- Pembangunan Rumah Susun di Kota Samarinda
- Pembangunan Perumahan Korpri Kota Samarinda
- Pembangunan PSU Perumahan Korpri Kota Samarinda
- Pembangunan Rumah Negara (Rumah Dinas Sekot)
- Pembangunan Gapura Jalan dan Gang di Kota Samarinda
- Monitoring & evaluasi Kegiatan Pembangunan Perumahan dan Kawasan Permukiman di Kota Samarinda
- Penerbitan SKBG Perumahan dan Kawasan Permukiman
- Penerbitan Sertifikat bagi orang dan badan hukum yang melaksanakan perancangan dan perencanaan rumah serta perencanaan PSU tingkat kemampuan kecil.
- Pengesahan dan revisi siteplan perumahan
- Perencanaan Teknis, DED, DEAD, Desain Teknis, Proposal Teknik, dan Desain N-1 Bidang Perumahan
- Pengawasan Teknis, DED, DEAD, Desain Teknis, Proposal Teknik, dan Desain N-1 Bidang Perumahan
- Perencanaan Teknis, DED, DEAD, Desain Teknis, Proposal Teknik, dan Desain N-1 Bidang Kawasan Permukiman
- Pengawasan Teknis, DED, DEAD, Desain Teknis, Proposal Teknik, dan Desain N-1 Bidang Kawasan Permukiman

- Pengembangan Sistem Informasi Database Perumahan dan Kawasan Permukiman di Kota Samarinda
- Peningkatan Sarana dan Prasarana Lingkungan di Perum Bumi Prestasi Kencana (Jalan Poros) Kel. Harapan Baru
- Pembangunan rumah khusus untuk Relokasi Penduduk di Bantaran SKM
- Pembangunan Drainase Lingkungan Permukiman
- Pembangunan Jalan Lingkungan Perumahan dan Permukiman
- Pembangunan/ Peningkatan Sarana dan Prasarana Jalan Lingkungan Kota Samarinda
- Pembangunan rumah susun di Kota Samarinda
- Peningkatan Sarana Prasarana Lingkungan Jl. Pemuda III Ujung RT. 32 Kel. Sempaja Selatan Kec. Samarinda Utara
- Peningkatan Sarana Prasarana Lingkungan Jl. Salam III RT. 13 Kel. Sempaja Selatan Kec. Samarinda Utara
- Peningkatan Sarana dan Prasarana Jalan Lingkungan Jl. Karang Mulya RT. 18 Kel. Loa Bahu dan Sekitarnya
- Peningkatan Sarpras Lingkungan Jalan dan Drainase Jl. Karang Mulia I Kel. Lok Bahu Kec. Sungai Kunjang Samarinda
- Peningkatan Sarana dan Prasarana Lingkungan Perum Griya Tepian Lestari Kel. Karang Asam Ulu Kec. Sungai Kunjang
- Peningkatan Sarana Prasarana Perumahan Damanhuri SKM
- Peningkatan Sanpras Jalan Lingkungan dan Drainase Jl. Irigasi RT. 01
- Peningkatan Sanpras Lingkungan Jalan dan Drainase Jl. Kesatuan RT. 11 dan 25
- Peningkatan Sanpras Lingkungan Jalan dan Drainase Jl. Padat Karya RT. 10, 32, 18, 20
- Peningkatan Sanpras Lingkungan Jalan dan Drainase Jl. Wonomulyo RT. 05
- Peningkatan Sanpras Lingkungan Jalan dan Drainase Jl. Flamboyan RT. 01

- Peningkatan Sanpras Lingkungan Jalan dan Drainase Jl. Jember Baru 01 dan 07
- Peningkatan sarana dan prasarana perumahan korpri Jl. APT Pranoto Kel. Gunung Panjang Kec. Loa Janan Ilir
- Peningkatan Sarana Prasarana Lingkungan Jl. S. Parman 1 RT. 02-03 Kel. Gunung Kelua Kec. Samarinda Ulu
- Peningkatan Sarana dan Prasarana Perumahan BPK Jl. Dayung 1 Kec. Samarinda Seberang
- Peningkatan Sarana Prasarana Lingkungan Jl. Talang Sari Kel. Tanah Merah Kec. Samarinda Utara
- Peningkatan Sarana Prasarana Lingkungan Menuju Majelis Min Hajassalam dan Blok A Jl. Rapak Indah Kel. Loa Bakung Kec. Sungai Kunjang
- Peningkatan Sarana Prasarana Lingkungan Jalan masuk pemakaman RT. 28 dan RT. 41 Kec. Samarinda Utara
- Peningkatan Sarana Prasarana Lingkungan Jl. Pelita Gg. Etam RT. 16 Kel. Sambutan
- Peningkatan Sarana Prasarana Lingkungan Jl. Hj. Aminah Amins RT. 16 Kel. Mesjid Kec. Samarinda Seberang
- Peningkatan Sarana Prasarana Lingkungan Jl. Bengkuring Raya 1 RT. 42, 46, Perumnas Bengkuring
- Peningkatan Sarana Prasarana Lingkungan Jl. Sukses 1 RT. 39 Kel. Sambutan
- Peningkatan Sarana Prasarana Lingkungan Perum Handil Kopi RT. 33 Kec. Samarinda Utara
- Peningkatan Sarana Prasarana Lingkungan Jalan Gang I Blok B Kelurahan Gunung Kelua Kec. Samarinda Ulu
- Peningkatan Sarana Prasarana Lingkungan Jl. Pelita 6 Gg. H. Husni RT. 16 Kec. Sambutan

- Peningkatan Sarana Prasarana Lingkungan Jl. Jakarta Perum Korpri Semanggi Blok Q, R, S dan belokan Blok Q RT. 39 Kel. Loa Bakung Kec. Sungai Kunjang
- Peningkatan Sarana Prasarana Lingkungan Jl. Mawar RT. 20 Kel. Makroman Kec. Sambutan
- Peningkatan Sarana Prasarana Lingkungan Jl. Sukorejo RT. 08 Kel. Makroman Kec. Sambutan
- Peningkatan Sarana Prasarana Lingkungan Jl. Sukorejo RT. 07 Kel. Makroman Kec. Sambutan
- Peningkatan Sarana Prasarana Lingkungan Jl. Masjid RT. 02 & 21 Kel. Makroman Kec. Sambutan
- Peningkatan Sarana Prasarana Lingkungan Jl. Lestari RT. 01 & 02 Kel. Makroman Kec. Sambutan
- Peningkatan Sarana Prasarana Lingkungan Jl. Tri Darma RT. 01 Kel. Makroman Kec. Sambutan
- Peningkatan Sarana Prasarana Lingkungan Gg. Masjid Jl. Pembangunan Kel. Makroman Kec. Sambutan
- Peningkatan Sarana Prasarana Lingkungan Gg. Melati Jl. Sekolahan RT. 21 Kel. Makroman Kec. Sambutan
- Peningkatan Sarana Prasarana Lingkungan Jl. Penangkaran Buaya RT. 24 Kel. Makroman Kec. Sambutan
- Peningkatan Sarana Prasarana Lingkungan Jl. Karya Indah/Jl. Makam RT. 04 Kel. Makroman Kec. Sambutan
- Peningkatan Sarana Prasarana Lingkungan Jl. Anggur Gg. SDN 015 Kel. Sidodadi Kec. Samarinda Ulu
- Peningkatan Sarana Prasarana Lingkungan Jl. Tegur 1 RT. 23 Kel. Lempake Kec. Samarinda Utara
- Peningkatan Sarana Prasarana Lingkungan Jl. Belimau Gg. 1 RT. 23 Kel. Lempake Kec. Samarinda Utara
- Peningkatan Sarana Prasarana Lingkungan Jl. Masjid 1 RT. 69 Kel. Loa Bakung Kec. Sungai Kunjang

- Peningkatan Sarana Prasarana Perum Loa Janan Indah RT. 02 dan RT. 17 Kel. Tani Aman Kec. Loa Janan Ilir
- Peningkatan Sarana Prasarana Lingkungan Jl. Gotong Royong RT. 17 Gg. Samping SDN 013 dan SMP 44 Kel. Handil Bakti Kec. Palaran
- Peningkatan Sarana Prasarana Lingkungan Jl. Karya Bakti RT. 48 Kel. Rawa Makmur Kec. Palaran
- Peningkatan Sarana Prasarana Lingkungan Jl. Bromo menuju SDN 005 RT. 22 Kel. Rawa Makmur Kec. Palaran
- Peningkatan Sarana dan Prasarana Lingkungan Perum PWI Blok B RT.20 Kel. Air Hitam Kec. Samarinda Ulu
- Peningkatan Sarana dan Prasarana Jl. Mangga 3 Perumnas Kel. Air Hitam
- Peningkatan Sarana dan Prasarana Jl. Karya Bakti Purwodadi RT. 044 dan RT. 09 Kel. Lempake
- Peningkatan Sarana Prasarana Langgar Al-Hidayah Jl. Karya Bakti Purwodadi Kel. Lempake
- Peningkatan Sarana dan Prasarana Jl. Giri Mulyo Kel. Tanah Merah
- Peningkatan Sarana dan Prasarana Jl. Citan Dui Kel. Tanah Merah
- Peningkatan Sarana dan Prasarana Jl. Dewi Sartika, Andika dan Purwodadi Kel. Lempake
- Peningkatan Sarana dan Prasarana Makam Kramat di Seminyak Ring Road
- Peningkatan Jalan Menuju Kuburan Muslimin Jl. AW. Syahrani Kel. Sempaja Selatan
- Peningkatan Jalan Menuju Kuburan Muslimin Jl. Kurnia Makmur RT. 23 Kel. Harapan Baru
- Peningkatan Sarana Prasarana Jalan Padaidi Desa Berambai Kel. Sempaja Utara Kec. Samarinda Utara
- Peningkatan Jalan Lingkungan Jl. Damanhuri II Perumahan Borneo Mukti 2 RT. 41 Kel. Mugirejo Kec. Sungai Pinang

- Peningkatan Sarana dan Prasarana Lingkungan Jl. Ahim Kel. Sempaja Selatan Kec. Samarinda Utara
- Peningkatan Sarana dan Prasarana Perumahan Korpri Jl. APT Pranoto Kel. Gunung Panjang Kec. Loa Janan Ilir
- Peningkatan Sarana dan Prasarana Lingkungan Jl. Anjasmoro Kel. Rawa Makmur Kec. Palaran
- Peningkatan Sarana dan Prasarana Lingkungan Jl. Bromo Kel. Rawa Makmur Kec. Palaran
- Peningkatan Sarana dan Prasarana Lingkungan Gg. Jono Kel. Rawa Makmur Kec. Palaran
- Peningkatan Sarana dan Prasarana Lingkungan Jl. M. Noor RT. 14 dan RT. 16 Kel. Rawa Makmur Kec. Palaran
- Peningkatan Sarana dan Prasarana Lingkungan Jl. Lubuk Sawah Gang Bahari RT. 15 Kel. Mugirejo
- Peningkatan Sarana dan Prasarana Lingkungan Jl. Lubuk Sawah Menuju SMP 26 Kel. Mugirejo
- Peningkatan Sarana dan Prasarana Lingkungan Jalan Menuju Air Terjun Gg. Nurul H, RT. 40 Kel. Sempaja Selatan
- Peningkatan Sarana dan Prasarana Lingkungan Jl. Slamet Riyadi Gg. 6 Dalam Terusan 3 dan sekitarnya RT. 30 Kel. Karang Asam Ilir
- Peningkatan Sarana dan Prasarana Lingkungan Jl. Ahmad Dahlan Gg. Ahmad Dahlan 3 Kel. Tanah Merah
- Peningkatan Sarana dan Prasarana Lingkungan Jl. Damanhuri I Blok C RT. 60 Kel. Sungai Pinang Dalam
- Peningkatan Sarana dan Prasarana Lingkungan Jl. Argopuro RT. 20 Kel. Rawa Makmur
- Peningkatan Sarana dan Prasarana Lingkungan Jl. K.S. Tubun Dalam Gg. Wira Wiri RT.13 Kel. Sidodadi
- Peningkatan Sarana dan Prasarana Lingkungan Gg. Tuhalus Jl. Cipto Mangunkusumo RT. 03 Kel. Harapan Baru Kec. Loa Janan Ilir

- Peningkatan Sarana dan Prasarana Lingkungan Jl. KH. Harun Nafsi Gg. Manik RT. 19 Kel. Rapak Dalam
- Peningkatan Sarana dan Prasarana Lingkungan Jl. KH. Harun Nafsi Gg. Mitra RT. 19 Kel. Rapak Dalam
- Peningkatan Sarana dan Prasarana Lingkungan Jl. Gerilya Dalam Gg. 17 RT. 33 Kel. Sungai Pinang Dalam Kec. Sungai Pinang
- Peningkatan Sarana dan Prasarana Lingkungan Jl. Joyomulyo Lempake RT. 37 Gg. Permata Kel. Lempake Kec. Samarinda Utara
- Peningkatan Sarana dan Prasarana Lingkungan Jl. Melanti II Poros menuju SDN 005 RT. 21 dan RT. 22 Kel. Rawa Makmur Kec. Palaran
- Peningkatan Sarana dan Prasarana Lingkungan Jl. Mawar RT. 20 Kel. Makroman Kec. Sambutan
- Peningkatan Jalan Lingkungan Jl. M. Said Gg. Kita Poros –Blok B Tembus Gg. Damai RT. 29 Kel. Lok Bahu
- Peningkatan Jalan Lingkungan Jl. Untung Suropati Perum Komplek Carpotec Blok GGG Kel. Karang Asam Ulu
- Peningkatan Jalan Lingkungan Jalan Menuju Air Terjun Pinang Seribu Gg. Nurul H RT. 40 Kel. Sempaja Utara
- Peningkatan Sarana Prasarana Lingkungan Jl. Sidomukti RT. 41 Kel. Lempake
- Lanjutan Peningkatan Sarana dan Prasarana Lingkungan Jl. Gotong Royong Jalan Solo 2 dan Jalan Solo 3 RT. 19 Kel. Simpang Pasir
- Peningkatan Sarana Prasarana Lingkungan Jl. Sulawesi RT. 12 Kel. Bantuas Kec. Palaran
- Peningkatan Sarana Prasarana Lingkungan Jl. Mugirejo RT. 09 Gg. Rhodiyah Kel. Mugirejo Kec. Sungai Pinang
- Lanjutan Peningkatan Sarana dan Prasarana Lingkungan Jl. Pengeran Suriansyah RT. 08
- Peningkatan Sarana Prasarana Lingkungan Jl. Pemuda III Ujung RT. 32 Kel. Sempaja Selatan Kec. Samarinda Utara

- Peningkatan Sarana Prasarana Lingkungan Jl. DI. Panjaitan Gg. Mufakat RT. 45 Kel. Lempake Kec. Samarinda Utara
- Peningkatan Sarana Prasarana Lingkungan Jl. DI. Panjaitan Gg H. Kazan RT. 01 Kel. Lempake Kec. Samarinda Utara
- Peningkatan Sarana Prasarana Lingkungan Jl. Kuburan RT. 33 Kel. Lempake Kec. Samarinda Utara
- Peningkatan Sarana Prasarana Lingkungan Jl. Rapak Serdang RT. 33 Kel. Lempake Kec. Sempaja Utara
- Peningkatan Sarana Prasarana Lingkungan Jl. Salam III RT. 13 Kel. Sempaja Selatan Kec. Samarinda Utara
- Peningkatan Sarana Prasarana Lingkungan Jl. Sulawesi RT. 12 Kel. Bentuas Dalam Kec. Palaran
- Peningkatan Sarana Prasarana Lingkungan Jl. Harun Nafsi Gg. Madrasah RT. 17 Kel. Rapak Dalam Kec. Loa Janan Ilir
- Peningkatan Sarana Prasarana Lingkungan Jl. Damanhuri Gg. Syahrani RT. 63 Kel. Sungai Pinang Dalam Kec. Sungai Pinang
- Peningkatan Sarana Prasarana Lingkungan Jl. Bhinneka RT. 29 Kel. Mugirejo Kec. Sungai Pinang
- Peningkatan Sarana Prasarana Lingkungan Jl. AW. Syahrani Gg. 3B RT. 32 Kel. Air Hitam Kec. Samarinda Ulu
- Peningkatan Sarana Prasarana Lingkungan Jl. Gunung Lingai Gg. Bubuhan RT. 02 Kel. Gunung Lingai Kec. Sungai Pinang
- Peningkatan Sarana Prasarana Lingkungan Jl. Nusa Indah (Poros) RT. 19 Kel. Rawa Makmur Kec. Palaran
- Peningkatan Sarana Prasarana Lingkungan Jl. Tembus Pemuda IV Jl. Kesehatan
- Peningkatan Sarana Prasarana Lingkungan Jl. Pelita Gg. Etam RT. 16 Kel. Sambutan
- Peningkatan Sarana dan Prasarana Lingkungan RT. 029 (Gang Kita, Blok H1, Blok H2, Blok H3) Kelurahan Lok Bahu Kec. Sungai Kunjang

- Peningkatan Sarana dan Prasarana Lingkungan Jalan Gerilya RT. 112 Bangun Rejo 1 s/d 9 Kel. Sungai Pinang Dalam Kec. Sungai Pinang
- Peningkatan Sarana dan Prasarana Lingkungan PAL Besi RT. 52 Kel. Loa Bakung Kec. Sungai Kunjang
- Peningkatan Sarana dan Prasarana Jalan Lingkungan Gang Baru dan Sekitarnya RT. 15 Kel. Rapak Dalam Kec. Loa Janan Ilir
- Peningkatan Sarana dan Prasarana Jalan Lingkungan Gang Thailan dan Gang Swadaya RT. 34 Kel. Lempake Kec. Samarinda Utara
- Peningkatan Sarana dan Prasarana Jalan Lingkungan Jalan Banyumas dan Jalan Purwobinangun Dusun Purwobinangun Kel. Makroman Kota Samarinda
- Peningkatan Sarana dan Prasarana Jalan Lingkungan Jl. Karang Mulya RT. 18 Kel. Loa Bahu dan Sekitarnya
- Peningkatan Sarana dan Prasarana Jalan Lingkungan Gang 6 RT. 16 Kel. Mangkupalas
- Peningkatan Sarana dan Prasarana Jalan Lingkungan Gang 8 RT. 16 Kel. Mangkupalas
- Peningkatan Sarana dan Prasarana Jalan Lingkungan Gang Famili RT. 13 Kel. Mangkupalas
- Peningkatan Sarana dan Prasarana Jalan Lingkungan Gang 5 RT. 20 Kel. Mangkupalas
- Peningkatan Sarana dan Prasarana Jalan Lingkungan Gang 7 RT. 20 Kel. Mangkupalas
- Peningkatan Sarana dan Prasarana Jalan Lingkungan Gang Sepakat 1 RT. 20 Kel. Mangkupalas
- Peningkatan Sarana dan Prasarana Jalan Lingkungan Gang Sepakat 2 RT. 13 Kel. Mangkupalas
- Peningkatan Sarana dan Prasarana Jalan Lingkungan Gang Bersama RT. 20 Kel. Mangkupalas
- Peningkatan Sarana dan Prasarana Jalan Lingkungan Gang Musyawarah RT. 20 Kel. Mangkupalas

- Peningkatan Sarana dan Prasarana Jalan Lingkungan Gang Keluarga RT. 20 Kel. Mangkupalas
- Peningkatan Sarana dan Prasarana Jalan Lingkungan Gang Madian RT. 17 Kel. Rapak Dalam
- Peningkatan Sarana dan Prasarana Jalan Lingkungan Gang Berkah RT. 17 Kel. Rapak Dalam
- Peningkatan Sarana dan Prasarana Jalan Lingkungan Gang Al-Ikhlas RT. 17 Kel. Rapak Dalam
- Peningkatan Sanpras Lingkungan Jalan dan Drainase Jl. Karang Mulia I Kel. Lok Bahu Kec. Sungai Kunjang Samarinda
- Peningkatan Sarpras Lingkungan Jalan dan Drainase Jl. Pangeran Antasari Gang 5 RT. 01 Kel. Teluk Lerong Ulu Kec. Sungai Kunjang Samarinda
- Peningkatan Sanpras Lingkungan Jalan dan Drainase Jl. Cahaya Mutiara Blok B8 RT. 24 Kel. Sempaja Utara Kec. Samarinda Utara
- Peningkatan Sarpras Lingkungan Jalan dan Drainase Jl. AW. Syahrani Gg. I (Jl. Poros) Blok B RT. 37 Kel. Gunung Kelua Kec. Samarinda Ulu
- Peningkatan Sanpras Lingkungan Jalan dan Drainase Jl. Gerilya Gang Keluarga Kel. Sungai Pinang Dalam Kec. Sungai Pinang Samarinda
- Peningkatan Sarana dan Prasarana Jalan Lingkungan Gang Saka Kel. Bukit Pinang
- Peningkatan Sarana dan Prasarana Jalan Lingkungan Gang Kutai Kel. Bukit Pinang
- Peningkatan Sarana dan Prasarana Lingkungan Jalan Srikandi, Sulawesi dan Nanas Kel. Bantuas Kec. Palaran
- Peningkatan Sarana dan Prasarana Lingkungan Lanjutan Peningkatan Jl. AW. Syahrani 4 RT. 25 RT. 26
- Peningkatan Sarana dan Prasarana Lingkungan Jl. AW. Syahrani Gg. Pandan Mekar Dalam RT. 34 Kel. Air Hitam Kec. Samarinda Ulu dan Sekitarnya

- Peningkatan Sarana dan Prasarana Lingkungan Perum Griya Tepian Lestari Kel. Karang Asam Ulu Kec. Sungai Kunjang
- Peningkatan Sarana Prasarana Lingkungan Jalan Gerilya RT. 112 Bangun Rejo 1 s/d 9 Kel. Sungai Pinang Dalam Kec. Sungai Pinang
- Peningkatan Sarana Prasarana Lingkungan Perum Borneo Mukti 2 RT. 41 Kel. Mugirejo Kec. Sungai Pinang
- Peningkatan Sarana dan Prasarana Lingkungan Perum Bumi Rindang Luhur RT. 25 Kel. Harapan Baru Kec. Loa Janan Ilir
- Peningkatan Sarana dan Prasarana Lingkungan RT. 27 Kel. Rapak Dalam Kec. Loa Janan Ilir
- Peningkatan Sarana dan Prasarana Lingkungan Jl. Slamet Ryadi Gg. 6 Dalam RT. 33 Kel. Karang Asam Ilir Kec. Sungai Kunjang
- Peningkatan Sarana Prasarana Jalan Lingkungan Blok Pasifik Jl. Perjuangan 7 Kel. Sempaja Selatan Kec. Samarinda Utara, Samarinda
- Peningkatan Sarana dan Prasarana Jalan Komplek Pesantren Hidayatullah Jl. Perjuangan RT.01 No.22 Kel. Sempaja Selatan Kec. Samarinda Utara, Samarinda
- Lanjutan Pembangunan Jalan Tembus SMP 1/ SMA 1 menuju Jl. A.W. Syahranie Kec. Samarinda Ulu
- Lanjutan Pembangunan Jembatan Gunung Lingai Lempake Tepian Kec. Sungai Pinang
- Peningkatan Jalan Lingkungan/gang Tersebar di Kota Samarinda (Pembayaran Kewajiban Kepada Pihak Ketiga Tahun 2014)
- Peningkatan jalan lingkungan/gang dan drainase tersebar di Kota Samarinda (Realokasi Keg. 2013) (Pembayaran Kewajiban Kepada Pihak Ketiga Tahun 2014)
- Peningkatan Jalan Lingkungan Tersebar (Pembayaran Kewajiban Kepada Pihak Ketiga Tahun 2015)
- Taman Eks SMP 1 dan SMA 1 dan Fasilitas Penunjangnya (Pembayaran Kewajiban Kepada Pihak Ketiga Tahun 2014)

- Pembangunan Jalan Menuju Kuburan AL Hairat (Pembayaran Kewajiban Kepada Pihak Ketiga Tahun 2015)
- Peningkatan jalan Perum Rapak Benuang RT. 41 Kel. Sempaja Selatan (Pembayaran Kewajiban Kepada Pihak Ketiga Tahun 2014)
- Perbaikan Jalan Kedondong Dalam 5 Tembus Jalan Markisa (Realokasi Keg. 2013) (Pembayaran Kewajiban Kepada Pihak Ketiga Tahun 2014)
- Pemasangan Sambungan Listrik Rumah Relokasi Sungai Karang Mumus (Pembayaran Kewajiban Kepada Pihak Ketiga)
- Pematangan Lahan Untuk Pembangunan Rumah Susun di Bengkuring (Pembayaran Kewajiban Kepada Pihak Ketiga)
- Peningkatan Drainase Lingkungan Tersebar (Pembayaran Kewajiban Kepada Pihak Ketiga)
- Perbaikan Jalan Lingkungan dan Drainase Jl. Suwandi IV (Pembayaran Kewajiban Kepada Pihak Ketiga Tahun 2015)
- Peningkatan Sarana dan Prasarana Lingkungan Jalan M. Said, Polewali RT. 46 Lok Bahu (Pembayaran Kewajiban Kepada Pihak Ketiga Tahun 2015)
- Peningkatan Sarana dan Prasarana Lingkungan Jalan SMP Negeri 8 Gg. Kartika (Pembayaran Kewajiban Kepada Pihak Ketiga Tahun 2015)
- Perbaikan Jalan Dan Drainase Jalan rapak Indah 3 kel Karang Asam Ulu Kec Sei.Kunjang (Pembayaran Kewajiban Kepada Pihak Ketiga Tahun 2015)
- Peningkatan Sarana dan Prasarana Jalan Azis Samad Gg. P. Antasari dan Sekitarnya (Bankeu Prov. APBD 2016) (Pembayaran Kewajiban Kepada Pihak Ketiga)
- Peningkatan Drainase Lingkungan Tersebar se Kota Samarinda (Bankeu Prov. APBD 2016) (Pembayaran Kewajiban Kepada Pihak Ketiga)

- Peningkatan Sarpras Jalan DI Panjaitan Gang Sejahtera Indah 1 RT 34. Kel. Temindung Permai (Bankeu Prov. APBD 2016) (Pembayaran Kewajiban Kepada Pihak Ketiga)
- Peningkatan Sarpras Jalan A. Yani Gg Cahaya Baru RT 17 dan 18 Kel. Sungai Pinang Dalam (Bankeu Prov. APBD 2016) (Pembayaran Kewajiban Kepada Pihak Ketiga)
- Peningkatan Sarpras Jl. Meranti Gg Gunung Sari Rt 03 Kel. Tanah Merah (Bankeu Prov. APBD 2016) (Pembayaran Kewajiban Kepada Pihak Ketiga)
- Peningkatan Sarana dan Prasarana Jalan di Wilayah RT. 01 Kel. Gunung Lingai dan Sekitarnya (Bankeu Prov. APBD 2016) (Pembayaran Kewajiban Kepada Pihak Ketiga)
- Peningkatan Sarpras Jl. Lingkungan Rt 21, 13, 69, 67 Kel. Loa Bakung (Bankeu Prov. APBD 2016) (Pembayaran Kewajiban Kepada Pihak Ketiga)
- Peningkatan Sarpras Jl. H. Bakran dan Gg.H Bakran RT 36 Kel. Karang Asam Ulu (Bankeu Prov. APBD 2016) (Pembayaran Kewajiban Kepada Pihak Ketiga)
- Peningkatan Sarana dan Prasarana Lingkungan Gg. Sayur RT. 09 Jl. Padat Karya Bengkuring (Bankeu Prov. APBD 2016) (Pembayaran Kewajiban Kepada Pihak Ketiga)
- Peningkatan Sarana dan Prasarana Lingkungan Jalan Menuju Pesantren Putri Ar-Rahman, Jl. HM. Ardans Ringroad 3 (Bankeu Prov. APBD 2016) (Pembayaran Kewajiban Kepada Pihak Ketiga)
- Peningkatan Sarana dan Prasarana Lingkungan Tersebar di Kota Samarinda (Bankeu Prov. APBD 2016) (Pembayaran Kewajiban Kepada Pihak Ketiga)
- Peningkatan Jalan Lingkungan Tersebar Se Kota Samarinda (Bankeu Prov. APBD 2016) (Pembayaran Kewajiban Kepada Pihak Ketiga)

- Peningkatan Sarpras Jl. Pemuda Kesehatan Dalam RT 45 Kel. Sempaja Selatan (Bankeu Prov. APBD 2016) (Pembayaran Kewajiban Kepada Pihak Ketiga)
- Peningkatan Sarpras Jl. Margo Utomo Rt 26 Kel. Tanah Merah (Bankeu Prov. APBD 2016) (Pembayaran Kewajiban Kepada Pihak Ketiga)
- Peningkatan Sarpras Jl. Rapak Serdang RT.33 Kel. Lempake (Bankeu Prov. APBD 2016) (Pembayaran Kewajiban Kepada Pihak Ketiga)
- Peningkatan Sarana dan Prasarana Jalan Juanda 4 Jalur Bebas RT. 01 dan Sekitarnya (Bankeu Prov. APBD 2016) (Pembayaran Kewajiban Kepada Pihak Ketiga)
- Peningkatan Sarana dan Prasarana Jalan M. Said Gg. Kita (Bankeu Prov. APBD 2016) (Pembayaran Kewajiban Kepada Pihak Ketiga)
- Peningkatan Jalan dan Drainase Lingkungan Tersebar (Realokasi Keg. 2013) (Pembayaran Kewajiban Kepada Pihak Ketiga Tahun 2014)
- Pembangunan dan Peningkatan Jalan Lingkungan Kawasan Kecamatan Loa Janan Ilir (Realokasi Keg. 2013) (Pembayaran Kewajiban Kepada Pihak Ketiga Tahun 2014)
- Peningkatan Jalan Brantas-Jalan Kapuas (Pembayaran Kewajiban Kepada Pihak Ketiga Tahun 2015)
- Peningkatan Jalan Lingkungan Siradj Salman - Tridaya (Pembayaran Kewajiban Kepada Pihak Ketiga Tahun 2015)
- Semenisasi Jl. Terbina I - II Kelurahan Mugirejo (Pembayaran Kewajiban Kepada Pihak Ketiga Tahun 2015)
- Semenisasi Jl Masuk SMK. 20 Sungai Kapih (Pembayaran Kewajiban Kepada Pihak Ketiga Tahun 2015)
- Pembangunan Perumahan untuk Penduduk Eks Relokasi Tepi SKM (Realokasi Keg. 2013) (Pembayaran Kewajiban Kepada Pihak Ketiga Tahun 2014)

- Penyediaan RSH Type 36/150 Untuk penduduk Bantaran Sungai Karang Mumus (Pembayaran Kewajiban Kepada Pihak Ketiga Tahun 2015)
- Peningkatan Jalan dan Drainase Lingkungan Perum Pinang Mas (Realokasi Keg. 2013) (Pembayaran Kewajiban Kepada Pihak Ketiga Tahun 2014)
- Peningkatan Sarana dan Prasarana Perum Bukit Pinang Kelurahan Bukit Pinang (Realokasi Keg. 2013) (Pembayaran Kewajiban Kepada Pihak Ketiga Tahun 2014)
- Peningkatan jalan Telkom menuju Pesantren Kec. Sambutan (Pembayaran Kewajiban Kepada Pihak Ketiga Tahun 2014)
- Peningkatan sarana prasarana perumahan Bukit Temindung Indah (Pembayaran Kewajiban Kepada Pihak Ketiga Tahun 2014)
- Pemasangan Pipa Distribusi dan Boster PDAM Rumah Relokasi Sungai Karang Mumus (Pembayaran Kewajiban Kepada Pihak Ketiga)
- Jl. Menuju SMPN 11, Perjuangan Gn Kelua (Pembayaran Kewajiban Kepada Pihak Ketiga Tahun 2015)
- Gg.H.Awie RT.05 Batu Cermin (Pembayaran Kewajiban Kepada Pihak Ketiga Tahun 2015)
- Peningkatan jalan Pelita III (Pembayaran Kewajiban Kepada Pihak Ketiga Tahun 2015)
- Drainase Jl.Pramuka 5A Dan 5B Kel.Sempaja selatan (Pembayaran Kewajiban Kepada Pihak Ketiga Tahun 2015)
- Peningkatan Sarana dan Prasarana Lingkungan Jl. Perjuangan 9 RT. 01 Kel. Sempaja Selatan (Pembayaran Kewajiban Kepada Pihak Ketiga Tahun 2015)
- Peningkatan Jalan Lingkungan Daman Huri (Pembayaran Kewajiban Kepada Pihak Ketiga Tahun 2015)
- Peningkatan Jalan DI Panjaitan Lokasi A RT. 33 Kel. Temindung Permai Kec. Sungai Pinang (Pembayaran Kewajiban Kepada Pihak Ketiga Tahun 2014)

- Semenisasi Jalan Dalam Kota Tersebar (Pembayaran Kewajiban Kepada Pihak Ketiga Tahun 2014)
- Peningkatan Jalan RT 24 GG Kenanga Kel Makroman (Pembayaran Kewajiban Kepada Pihak Ketiga Tahun 2015)
- Semenisasi Jalan Cipto Magunkusumo Gg Trakindo Kel.Sengkotek Kec.Loa Janan Ilir (Pembayaran Kewajiban Kepada Pihak Ketiga Tahun 2015)
- Semenisasi Jalan Cipto Magunkusumo Gg Agus Dermawan Kel.Sengkotek Kec.Loa Janan Ilir (Pembayaran Kewajiban Kepada Pihak Ketiga Tahun 2015)
- Semenisasi Jalan Lingkungan Pondok Pesantren Syaichona Cholil Kel. Sempaja Utara.Kec. Samarinda Utara (Realokasi Keg. 2013) (Pembayaran Kewajiban Kepada Pihak Ketiga Tahun 2014)
- Peningkatan sarana prasarana perumahan SKM Handil Kopi Kecamatan Sambutan (Pembayaran Kewajiban Kepada Pihak Ketiga Tahun 2014)
- Peningkatan Sarana dan Prasarana Perum Bukit Pinang Batara Kelurahan Bukit Pinang (Realokasi Keg. 2013) (Pembayaran Kewajiban Kepada Pihak Ketiga Tahun 2014)
- Peningkatan Sarana dan Prasarana Perum Pondok Sambutan Permai Kel Sambutan (Pembayaran Kewajiban Kepada Pihak Ketiga Tahun 2014)
- Peningkatan Sarana dan Prasarana Permukiman Tersebar di Kota Samarinda (Kawasan B) (Realokasi Banprop TA. 2014) (Pembayaran Kewajiban Kepada Pihak Ketiga Tahun 2015)
- Peningkatan Jalan Lingkungan Permukiman Kota Samarinda (Tersebar) (BANTUAN PROV.P-APBD 2012) (Realokasi Kegiatan Th. 2012)
- Peningkatan Jalan Kertak Hanyar (Kelurahan Loa Bakung) (Pembayaran Kewajiban Kepada Pihak Ketiga Tahun 2014)

- Jalan Lingkungan Pemakaman Padat Karya Pinang Seribu (Pembayaran Kewajiban Kepada Pihak Ketiga Tahun 2014)
 - Peningkatan Sarana Prasarana Perumahan Tersebar (Pembayaran Kewajiban Kepada Pihak Ketiga Tahun 2014)
 - Perbaikan jalan lingkungan Handil Bakti (Pembayaran Kewajiban Kepada Pihak Ketiga Tahun 2014)
 - Jalan Majenang RT.27,05,03,19,17 (Pembayaran Kewajiban Kepada Pihak Ketiga Tahun 2014)
 - Rencana Pembangunan Perumahan dan Permukiman Daerah (RP4D) Kota Samarinda (Pembayaran Kewajiban Kepada Pihak Ketiga Tahun 2014)
 - Peningkatan sarana prasarana perumahan Korpri Samarinda Seberang (Pembayaran Kewajiban Kepada Pihak Ketiga Tahun 2014)
 - Peningkatan Jalan Komplek Pondok Pesantren Al Aziziyah Kel. Mugirejo (Realokasi Keg. 2013) (Pembayaran Kewajiban Kepada Pihak Ketiga Tahun 2014)
7. Program Pengembangan Perumahan
- Peningkatan Sarana Dan Prasarana Jalan Perum Bukit Pinang Raya Blok A-K Samarinda (BANKEU. Tahun 2016) (Pembayaran Kewajiban Kepada Pihak Ketiga)
 - Peningkatan Sarana dan Prasarana Pemukiman Tersebar (BANKEU. Tahun 2016)(Pembayaran Kewajiban Kepada Pihak Ketiga)
 - Peningkatan Sarana dan Prasarana Perumahan Tersebar (Bankeu Prov. APBD 2016) (Pembayaran Kewajiban Kepada Pihak Ketiga)
 - Peningkatan Sarana Prasarana Lingkungan Tersebar di Kelurahan Sempaja Barat (Bankeu Prov. APBD 2016) (Pembayaran Kewajiban Kepada Pihak Ketiga)
 - Peningkatan sarana Prasarana Pemukiman tersebar, Kota Samarinda (Pembayaran Kewajiban Kepada Pihak Ketiga Tahun 2015)

- Pembangunan Pusat Terapi dan Rehabilitasi Penyalahgunaan Narkotika (Dari Keg. Pembangunan RSKO Kota Samarinda) (Bantuan Keuangan Propinsi Tahun 2009) (Lanjutan Tahun 2009) (Realokasi Keg. 2013) (Pembayaran Kewajiban Kepada Pihak Ketiga Tahun 2014)
 - Pembangunan RSKO Kota Samarinda (Bantuan Keuangan Propinsi Tahun 2009) (Lanjutan Tahun 2009) (Pembayaran Kewajiban Kepada Pihak Ketiga Tahun 2014)
8. Program Peningkatan Sarana Prasaran Kawasan Khusus
- Pembangunan Gapura Jalan Dan Gang Tersebar di Kota Samarinda (Bankeu Prov. APBD 2016) (Pembayaran Kewajiban Kepada Pihak Ketiga)
9. Program Rehab/Pembangunan Bangunan Gedung Dinas/Kantor
- Rehabilitas Fasilitas Sosial, Umum, dan Tempat Ibadah (Pembayaran Kewajiban Kepada Pihak Ketiga Tahun 2014)
10. Program Peningkatan Sarana Prasarana Perkotaan
- Pembangunan Jalan Rigid Pavement Jalan Lingkungan Sungai Kapih RT. 06 Kel. Sei Kapih Kec.Sambutan (BANKEU. Tahun 2016) (Pembayaran Kewajiban Kepada Pihak Ketiga)
 - Semenisasi Gang dan jalan Lingkungan Tersebar (Pembayaran Kewajiban Kepada Pihak Ketiga Tahun 2015)
11. Program Penyehatan Lingkungan Permukiman (PLP)
- Pengelolaan Persampahan pada kawasan kumuh berbasis masyarakat (3R)
 - Penyusunan Dokumen UKL/UPL IPAL skala kawasan
 - Penyusunan Dokumen FS dan DED IPAL skala kawasan/komunal/setempat

- Pembangunan IPAL skala kawasan/komunal
 - Pembangunan tangki septick individual/komunal dan sambungan rumah (SR)
 - Pemutakhiran Data Jalan Lingkungan dan Drainase di 10 Kecamatan Se Kota Samarinda
 - Pembangunan/ Penggantian Tangki Septick Rumah Tangga Tersebar di Kota Samarinda
12. Program Pengembangan Kinerja Pengelolaan Air Minum dan Air Limbah
- Penyediaan Sambungan Rumah (SR) bagi MBR
 - Jaringan Pipa Distribusi Air Bersih dan Fasilitas Pendukung di Kota Samarinda
 - Pengembangan Jaringan Distribusi Sampai Dengan Pipa Tersier
 - Pengembangan SPAM Kawasan Khusus Pada Kawasan Kumuh Dan Rawan Air
 - Pembangunan Jaringan Pipa Distribusi Air Bersih dan Fasilitas Pendukung Kota Samarinda
13. Program Pengelolaan ruang terbuka hijau (RTH)
- Pembangunan Taman Samarendah (Lanjutan)
 - Pembangunan Taman Sejati di Kota Samarinda (Lanjutan)
 - Pembangunan Taman MLG di Kota Samarinda (lanjutan)
 - Pembangunan Taman Tepian SKM sisi Jl. Abdul Muthalib dan Jl. P. Suriansyah di Kota Samarinda
 - Pembangunan Taman Untung Suropati di Kota Samarinda
 - Pembangunan Parkir Taman Tepian Segmen TLI di Kota Samarinda
 - Pembangunan Taman Palaran di Kota Samarinda
 - Pembangunan Taman Sambutan di Kota Samarinda
 - Pembangunan Taman (buffer zone) dan Pembibitan di Ex TPA Bukit Pinang di Kota Samarinda
 - Pembangunan Taman Kota di Kota Samarinda.

- Pembangunan PSU Pertamanan di Kota Samarinda
- Pembangunan PJU LED Perumahan dan Kawasan Permukiman di Kota Samarinda.
- Pengadaan dan Pemasangan Lampu Hias Taman di Kota Samarinda
- Pemeliharaan Rutin/Berkala Taman di Kota Samarinda (Tersebar)
- Pemeliharaan Tanaman Penghijauan di Kota Samarinda
- Penataan dan Pemeliharaan Rutin/Berkala Kegiatan Penunjang Taman (Jaringan dan PJU Taman) di Kota Samarinda (tersebar)
- Penataan dan Pemeliharaan Rutin/Berkala Jaringan dan PJU di Perumahan dan Kawasan Permukiman di Kota Samarinda
- Revitalisasi Jaringan dan KWH Meter Di Perumahan dan Kawasan Permukiman di Kota Samarinda
- Pengadaan Bibit Tanaman Hias dan Penghijauan di Kota Samarinda
- Rehabilitasi Taman Segiri di Kota Samarinda
- Rehabilitasi Taman Cerdas di Kota Samarinda
- Rehabilitasi Taman Sejati di Kota Samarinda
- Rehabilitasi Taman Loa Bakung di Kota Samarinda
- Pemeliharaan Taman Depan Kantor Gubernur di Kota Samarinda
- Rehabilitasi Taman PKK dan Loa Janan di Kota Samarinda
- Rehabilitasi Taman Jembatan Mahulu di Kota Samarinda
- Sistem Aplikasi GAMES (Gardening Management System)
- Pembangunan lokasi pembibitan dan pemeliharaan bibit
- Perencanaan Teknis, DED, DEAD, Desain Teknis, Proposal Teknik, dan Desain N-1 Bidang Taman dan Makam
- Pengawasan Teknis, DED, DEAD, Desain Teknis, Proposal Teknik, dan Desain N-1 Bidang Taman dan Makam
- DED dan Pembangunan Taman Median Jalan AP. Pronoto
- DED Landscape dan Taman Jembatan Mahkota II
- DED dan Pembangunan Taman dan Gerbang Perbatasan Samarinda Utara
- DED dan Pembangunan Taman Median Jalan H. M. Rifaddin

- DED dan Pembangunan Taman Median Jalan Harun Nafsi
- DED dan Pembangunan Taman Median Jalan Jakarta
- DED dan Pembangunan Taman Median Jalan Rapak Indah
- DED dan Pembangunan Taman Median Jalan Suryanata
- DED dan Pembangunan Taman Median Jalan HM. Ardans
- DED dan Pembangunan Taman Median Jalan Niaga Selatan
- Pembangunan Skate Park Taman Tepian Mahakam ex. Lokasi Volley Pantai Jl. Slamet Riyadi
- Pemeliharaan Rutin/ Berkala Jaringan Listrik (Pembayaran Kewajiban Kepada Pihak Ketiga)

14. Program Pengelolaan Areal Pemakaman

- Pembangunan Tempat Pemakaman Umum (TPU) di Kota Samarinda
- Pembangunan PSU Makam di Kota Samarinda
- Pembangunan Makam Habaib di Kel. Lempake
- Pembangunan PSU Makam Wali di Kota Samarinda (Wisata Religi)
- Penataan dan Pemeliharaan Tempat Pemakaman Umum (TPU) di Kota Samarinda

15. Program Perencanaan Pembinaan dan Pengawasan Infrastruktur/Jasa Konstruksi

- Pembinaan, Pengawasan dan Pengendalian serta Pengembangan Jasa Konstruksi di Bidang Keciptakarya (Pembayaran Kewajiban Kepada Pihak Ketiga Tahun 2015)

Rencana Kerja (RENJA) adalah salah satu instrumen penting dalam perencanaan pembangunan daerah. Rencana Kerja (RENJA) Dinas Perumahan dan Permukiman Kota Samarinda ini disusun sebagai dasar penyusunan RKPD Kota Samarinda Tahun 2018 yang pada akhirnya menjadi Acuan dan Dasar di dalam penyusunan RAPBD Kota Samarinda Tahun 2018. Selain sebagai bahan pelaksanaan kegiatan selama Tahun 2018, RENJA juga dapat digunakan sebagai sarana untuk melakukan kegiatan yang dilaksanakan dalam satu tahun. RENJA Dinas Perumahan dan Permukiman Kota Samarinda ini juga akan memudahkan dalam pelaksanaan pengendalian dan evaluasi atas pelaksanaan program dan kegiatan di bidang Perumahan dan Kawasan Permukiman.

Kepala,



Ir. H. Dadang Airlangga N. MMT

Pembina Utama Muda

NIP. 19651127 199301 1 001

**Rumusan Rencana Program dan Kegiatan Dinas Perumahan dan Pemukiman Tahun 2018
dan Prakiraan maju Tahun 2019
Kota Samarinda**

Kode	Program/Kegiatan	Indikator	Rencana Tahun 2018							Catatan Penting	Prakiraan Maju Rencana Tahun 2019	
			Lokasi	Target Capaian Kinerja	Kebutuhan Dana/Pagu Indikatif (Rp)	Pembayaran Kewajiban Kepada Pihak Ketiga (Rp)	Sumber Dana		Target Capaian Kinerja		Kebutuhan Dana/Pagu Indikatif	
							APBD Kota (Rp)	APBD Provinsi (Rp)				APBN (Rp)
(1)	(2)	(3)	(4)	(5)	(6)	(7)	(8)	(9)	(10)			
		TOTAL			1.208.244.792.790	613.405.000.000	347.839.792.790	247.000.000.000				
	Program Pelayanan Administrasi Perkantoran											
	1 Penyediaan jasa komunikasi, sumber daya air dan listrik	Tersedianya jasa komunikasi, sumber daya air dan listrik	Smd	12 Bulan	86.700.000		86.700.000		12 Bulan	27.500.000		
	2 Penyediaan alat tulis kantor	Tersedianya alat tulis kantor	Smd	12 Bulan	45.000.000		45.000.000		12 Bulan	230.000.000		
	3 Penyediaan barang cetakan dan penggandaan	Tersedianya barang cetakan dan penggandaan	Smd	12 Bulan	45.000.000		45.000.000		12 Bulan	230.000.000		
	4 Penyediaan komponen instalasi listrik / penerangan bangunan kantor	Tersedianya alat listrik/instalasi dan penerangan kantor	Smd	12 Bulan	5.875.002		5.875.002		12 Bulan	10.000.000		
	5 Penyediaan Perawatan dan Perbaikan Kantor	Tersedianya perawatan dan perbaikan kantor	Smd	12 Bulan	57.000.000		57.000.000		12 Bulan	750.000.000		
	6 Rapat-rapat koordinasi dan konsultasi ke luar daerah	Terlaksananya Rapat Koordinasi dan Konsultasi ke luar daerah	Smd	12 Bulan	155.000.000		155.000.000		12 Bulan	750.000.000		
	7 Tersedianya jasa administrasi perkantoran	Tersedianya jasa administrasi perkantoran	Smd	12 Bulan	7.821.921.680		7.821.921.680		12 Bulan	8.000.000.000		
	8 Penyediaan makanan dan minuman	Tersedianya makanan dan minuman	Smd	12 Bulan	-		-		12 Bulan	10.000.000		
	Program Peningkatan Prasarana dan Sarana Aparatur											
	9 Pemeliharaan rutin / berkala gedung kantor	Terpeliharanya Gedung Kantor	Smd	12 Bulan	90.110.475		90.110.475		12 Bulan	460.000.000		
	10 Pemeliharaan rutin / berkala kendaraan dinas / operasional	Jumlah Perbaikan Kendaraan bermotor, pembelian BBM, Oli serta Suku Cadang	Smd	85 Dkp Unit	655.575.500		655.575.500		85 Dkp Unit	5.300.000.000		
	11 Pemeliharaan rutin / berkala perlengkapan dan peralatan kantor	Terpeliharanya perlengkapan peralatan kantor	Smd	12 Bulan	257.770.086		257.770.086		12 Bulan	50.000.000		
	12 Penyediaan sarana gedung kantor	Sarana bangunan tempat kerja	Smd	12 Bulan	350.000.000		350.000.000		12 Bulan			
	13 Pemeliharaan rutin/berkala gedung kantor (Pembayaran Kewajiban Kepada Pihak Ketiga Tahun 2016)	Terselenggaranya pembayaran kewajiban kepada pihak ketiga	smd		131.600.000		131.600.000			Pembayaran kewajiban kepada pihak ketiga tahun 2016		
	Program Peningkatan Disiplin Aparatur											
	14 Pengadaan Pakaian Dinas beserta kelengkapannya	Jumlah Pengadaan Pakaian Dinas Beserta kelengkapannya	Smd	250 Orang	100.000.000		100.000.000		250 Orang	100.000.000		
	15 Pengadaan Pakaian Kerja lapangan	Jumlah Pengadaan Pakaian Kerja lapangan	Smd	280 Orang	112.000.000		112.000.000		280 Orang	112.000.000		
	Program Peningkatan Kapasitas sumber daya aparatur											
	16 Peningkatan SDM dan Penataan Pengelolaan Administrasi	Jumlah Peningkatan SDM dan Penataan Pengelolaan Administrasi	Smd	40 Orang	400.000.000		400.000.000		40 Orang	400.000.000		
	Program Peningkatan Pengembangan Sistem Pelaporan Capaian Kinerja dan Keuangan											
	17 Peningkatan pengembangan sistem laporan	Dokumen SAKIP (Renstra, Renja, RKT, Perjanjian Kinerja, Pengukuran Kinerja, Evaluasi dan Pengendalian, RKA & DPA, LAKIP, Laporan Keuangan) RPUM dan laporan kelulusan lainnya	Smd	20 Dokumen	400.000.000		400.000.000		20 Dokumen	400.000.000		
	18 Monitoring dan Evaluasi Pelaksanaan Kegiatan di Lingkungan Dinas	Terlaksananya monitoring dan evaluasi kegiatan di lingkungan Dinas	Smd	12 Bulan	400.000.000		400.000.000		12 Bulan	400.000.000		
	19 Identifikasi Pengembangan Dana SPD Dinas PKP Kota Samarinda	Tersedianya data SPD Dinas PKP Kota Samarinda	Smd	1 Aplikasi	50.000.000		50.000.000		1 Aplikasi	60.000.000		
	20 Monitoring Pelaksanaan Kegiatan di Lingkungan Dinas Kewajiban Kepada Pihak Ketiga (Tahun 2015)	Terselenggaranya pembayaran kewajiban kepada pihak ketiga	Smd		900.000		900.000			Pembayaran kewajiban kepada pihak ketiga tahun 2015		
	21 Monitoring Penataan dan Pengendalian bangunan Di Kota Samarinda (Pembayaran Kewajiban Kepada Pihak Ketiga Tahun 2015)	Terselenggaranya pembayaran kewajiban kepada pihak ketiga	Smd		2.500.000		2.500.000			Pembayaran kewajiban kepada pihak ketiga tahun 2015		

Rencana Tahun 2018										Prakiraan Maju Rencana Tahun 2019		
Kode	Program/Kegiatan	Indikator	Lokasi	Target Capaian Kinerja	Kebutuhan Dana/Pagu Indikatif (Rp)	Pembayaran Kewajiban Kepada Pihak Ketiga	Sumber Dana			Catatan Penting	Target Capaian Kinerja	Kebutuhan Dana/Pagu Indikatif
							APBD Kota (Rp)	APBD Provinsi (Rp)	APBN (Rp)			
(1)	(2)	(3)	(4)	(5)	(6)	(7)	(7)	(7)	(8)	(9)	(10)	
	Program Pengembangan Perumahan dan Kawasan Permukiman											
	22. Perumahan di Kota Samarinda	Persentase peningkatan kualitas prasarana Sarana dan Utilitas Perumahan di Kota Samarinda	Smd	45 %	5.000.000.000			5.000.000.000		65 %	10.000.000.000	
	23. Pembangunan Prasarana Sarana dan Utilitas (PSU) Kawasan Permukiman di Kota Samarinda	Persentase pembangunan Prasarana Sarana dan Utilitas Kawasan Permukiman di Kota Samarinda	Smd	45 %	15.000.000.000			10.000.000.000	5.000.000.000	65 %	20.000.000.000	
	24. Peningkatan Prasarana Sarana dan Utilitas (PSU) Kawasan Permukiman di Kota Samarinda	Persentase peningkatan kualitas prasarana Sarana dan Utilitas Kawasan Permukiman di Kota Samarinda	Smd	45 %	15.000.000.000			10.000.000.000	5.000.000.000	65 %	20.000.000.000	
	25. Rehabilitasi dan / Peremajaan Perumahan Kumuh di Kota Samarinda (Kotaku)	Meningkatnya Kualitas kawasan dari Perumahan Kumuh di Kota Samarinda	Smd	327,70 Ha	10.000.000.000			10.000.000.000		218,47 Ha	30.000.000.000	
	26. Rehabilitasi Jalan, Jembatan dan Drainase pada Kawasan Kumuh di Kota Samarinda	Persentase terdapatnya Jalan, Jembatan dan Drainase pada Kawasan Kumuh di Kota Samarinda	Smd	100 %	20.000.000.000			10.000.000.000	10.000.000.000	100 %	30.000.000.000	
	27. Pembangunan Jalan Lingkungan, Gang dan Drainase di Perumahan dan Kawasan Permukiman di Kota Samarinda (Program Amara Bang Trebi)	Persentase meningkatnya kualitas jalan Lingkungan, Gang dan Drainase Perumahan dan Kawasan Permukiman di Kota Samarinda	Smd	100 %	27.500.000.000			10.000.000.000	17.500.000.000	100 %	25.000.000.000	
	28. Pembangunan Jalan Lingkungan, Gang dan Drainase di Kecamatan Sambutan	Persentase kelancaran akses jalan lingkungan, Gang dan Drainase di Kecamatan Sambutan	Smd	100 %	20.000.000.000			10.000.000.000	10.000.000.000	100 %	20.000.000.000	
	29. Pembangunan Jalan Lingkungan Gang dan Drainase di Kecamatan Loa Janan Ilir	Persentase kelancaran akses jalan lingkungan, Gang dan Drainase di Kecamatan Loa Janan Ilir	Smd	100 %	15.000.000.000			10.000.000.000	5.000.000.000	100 %	10.000.000.000	
	30. Pembangunan Jalan Lingkungan Gang dan Drainase di Kecamatan Palagan	Persentase kelancaran akses jalan lingkungan, Gang dan Drainase di Kecamatan Palagan	Smd	100 %	20.000.000.000			10.000.000.000	10.000.000.000	100 %	20.000.000.000	
	31. Pembangunan Jalan Lingkungan Gang dan Drainase di Kecamatan Samarinda Ilir	Persentase kelancaran akses jalan lingkungan, Gang dan Drainase di Kecamatan Samarinda Ilir	Smd	100 %	15.000.000.000			10.000.000.000	5.000.000.000	100 %	10.000.000.000	
	32. Pembangunan Jalan Lingkungan Gang dan Drainase di Kecamatan Samarinda Kota	Persentase kelancaran akses jalan lingkungan, Gang dan Drainase di Kecamatan Samarinda Kota	Smd	100 %	15.000.000.000			10.000.000.000	5.000.000.000	100 %	10.000.000.000	
	33. Pembangunan Jalan Lingkungan Gang dan Drainase di Kecamatan Samarinda seberang	Persentase kelancaran akses jalan lingkungan, Gang dan Drainase di Kecamatan Samarinda seberang	Smd	100 %	25.000.000.000			10.000.000.000	15.000.000.000	100 %	30.000.000.000	
	34. Peningkatan Jalan Lingkungan Gang dan Drainase di Kecamatan Samarinda Ulu	Persentase kelancaran akses jalan lingkungan, Gang dan Drainase di Kecamatan Samarinda Ulu	Smd	100 %	15.000.000.000			10.000.000.000	5.000.000.000	100 %	20.000.000.000	
	35. Pembangunan Jalan Lingkungan Gang dan Drainase di Kecamatan Sungai Kujung	Persentase kelancaran akses jalan lingkungan, Gang dan Drainase di Kecamatan Sungai Kujung	Smd	100 %	15.000.000.000			10.000.000.000	5.000.000.000	100 %	20.000.000.000	
	36. Pembangunan Jalan Lingkungan Gang dan Drainase di Kecamatan Samarinda Utara	Persentase kelancaran akses jalan lingkungan, Gang dan Drainase di Kecamatan Samarinda Utara	Smd	100 %	15.000.000.000			10.000.000.000	5.000.000.000	100 %	20.000.000.000	
	37. Pembangunan Jalan Lingkungan Gang dan Drainase di Kecamatan Sungai Pinang	Persentase kelancaran akses jalan lingkungan, Gang dan Drainase di Kecamatan Sungai Pinang	Smd	100 %	5.000.000.000			5.000.000.000		100 %	10.000.000.000	
	38. Pembangunan Kawasan Slip Bangun (Kasiba) dan/atau Lingkungan Slip Bangun (Lisiba) di Kota Samarinda	Persentase tersedianya kawasan siap Bangun (Kasiba) dan/atau Lingkungan Slip Bangun (Lisiba) di Kota Samarinda	Smd	100 %	10.000.000.000			10.000.000.000		100 %	20.000.000.000	
	39. Pembangunan rumah khusus untuk Relokasi Penduduk di Bantaran SKM	Jumlah rumah khusus untuk Relokasi Penduduk di Bantaran SKM	Smd	250 unit Unit	18.750.000.000			18.750.000.000		500 Unit	80.000.000.000	
	40. Pembangunan PSU Perumahan Khusus untuk Relokasi SKM	Persentase tersedianya PSU Perumahan Khusus untuk Relokasi SKM	Smd	100 %	5.000.000.000			5.000.000.000		100 %	20.000.000.000	
	41. Pembangunan Kawasan Permukiman Khusus (Permukiman Nelayan dan Rawan Bencana)	Persentase tersedianya permukiman khusus nelayan dan rawan bencana	Smd	100 %	15.000.000.000			10.000.000.000	5.000.000.000	100 %	10.000.000.000	
	42. Pembangunan Rumah Susun di Kota Samarinda	Jumlah tersedianya Twin Block (TB) Rusun di Kota Samarinda	Smd	1 TB	37.500.000.000			25.000.000.000	12.500.000.000	1 TB	25.000.000.000	
	43. Pembangunan Perumahan Korpri Kota Samarinda	Jumlah tersedianya Perumahan Korpri Kota Samarinda	Smd	250 unit Unit	56.250.000.000			37.500.000.000	18.750.000.000	500 Unit	80.000.000.000	
	44. Pembangunan PSU Perumahan Korpri Kota Samarinda	Persentase tersedianya PSU Perumahan Korpri Kota Samarinda	Smd	100 %	5.000.000.000			5.000.000.000		100 %	20.000.000.000	
	45. Pembangunan Rumah Negara (Rumah Dinas Sekot)	Jumlah tersedianya rumah negara tipe B (Rumah Dinas Sekot)	Smd	1 Unit Unit	1.500.000.000			1.500.000.000		1 Unit	2.550.000.000	
	46. Pembangunan Gopura Jalan dan Gang di Kota Samarinda	Jumlah tersedianya Gopura Jalan dan Gang di Kota Samarinda	Smd	30 Unit	1.275.000.000			1.275.000.000		30 Unit	2.550.000.000	
	47. Monitoring & evaluasi Kegiatan Pembangunan Perumahan dan Kawasan Permukiman di Kota Samarinda	Kesesuaian Pembangunan Perumahan dan Kawasan Permukiman dengan Peraturan berlaku	Smd	1 Dokumen	100.000.000			100.000.000		1 Dokumen	100.000.000	
	48. Penerbitan SKBG Perumahan dan Kawasan Permukiman	Persentase terbitnya SKBG	Smd	100 %	200.000.000			200.000.000		100 %	200.000.000	

Kode	Program/Kegiatan	Indikator	Rencana Tahun 2018							Prakiraan Maju Rencana Tahun 2019	
			Lokasi	Target Capaian Kinerja	Kebutuhan Dana/Pagu Indikatif (Rp)	Pembayaran Kewajiban Kepada Pihak Ketiga	Sumber Dana		Catatan Penting	Target Capaian Kinerja	Kebutuhan Dana/Pagu Indikatif
							APBD Kota (Rp)	APBD Provinsi (Rp)			
(1)	(2)	(3)	(4)	(5)	(6)	(7)	(8)	(9)	(10)		
	Penerbitan Skrifit bagi orang dan badan hukum yang melaksakan perencanaan dan perancangan rumah serta perencanaan PSU tingkat kemampuan kecil.	Persentase terbunya sertifikat orang dan badan hukum yang melaksakan perencanaan dan perancangan rumah serta perencanaan PSU tingkat kemampuan kecil.	Smd	100 %	50.000.000	50.000.000		100 %	75.000.000		
	Penghasilan dan revisi stieplan perumahan	Persentase dokumen stieplan perumahan yang disahkan	Smd	100 %	75.000.000	75.000.000		100 %	100.000.000		
	Perencanaan Teknis, DED, DEAD, Desain Teknis, Proposal Teknik, dan Desain N-1 Bidang Perumahan	Persentase tersedianya dokumen perencanaan bidang perumahan	Smd	100 %	1.500.000.000	1.500.000.000		100 %	3.000.000.000		
	Pengawasan Teknis, DED, DEAD, Desain Teknis, Proposal Teknik, dan Desain N-1 Bidang Perumahan	Persentase tersedianya dokumen pengawasan bidang perumahan	Smd	100 %	1.750.000.000	1.750.000.000		100 %	3.500.000.000		
	Perencanaan Teknis, DED, DEAD, Desain Teknis, Proposal Teknik, dan Desain N-1 Bidang Kawasan Permukiman	Persentase tersedianya dokumen perencanaan bidang kawasan permukiman	Smd	100 %	2.500.000.000	2.500.000.000		100 %	5.000.000.000		
	Pengawasan Teknis, DED, DEAD, Desain Teknis, Proposal Teknik, dan Desain N-1 Bidang Kawasan Permukiman	Persentase tersedianya dokumen pengawasan bidang kawasan permukiman	Smd	100 %	2.500.000.000	2.500.000.000		100 %	5.000.000.000		
	Pengembangan Sistem Informasi Database Perumahan dan Kawasan Permukiman di Kota Samarinda	Tersedianya Pembaruan Data, Sistem Informasi Database Perumahan dan Kawasan Permukiman di Kota Samarinda	Smd	1. Dokumen	250.000.000	250.000.000		1. Dokumen	50.000.000		
	Peningkatan Sarana dan Prasarana Lingkungan di Perum Bumi Prestasi (Kencana Jalan Poros) Kel. Harapan Baru	Terlaksananya Sarana dan Prasarana Lingkungan di Perum Bumi Prestasi (Kencana Jalan Poros) Kel. Harapan Baru	Smd	100 %	18.000.000.000	18.000.000.000		100 %	9.000.000.000		
	Pembangunan rumah khusus untuk Reduksi Penduduk di Benteng SKM	Terbangunnya rumah khusus untuk Reduksi Penduduk di Benteng SKM	Smd	100 %	80.000.000.000	80.000.000.000		100 %	80.000.000.000		
	Pembangunan Drainase di Kec. Samarinda Ulu, Samarinda Utara dan Sungai Kunjung	Terbangunnya Drainase di Kec. Samarinda Ulu, Samarinda Utara dan Sungai Kunjung	Smd	100 %	44.000.000.000	44.000.000.000		100 %	22.000.000.000		
	Pembangunan Jalan Lingkungan Perumahan dan Permukiman	Terbangunnya Jalan Lingkungan Perumahan dan Permukiman	Smd	3.000 m	56.000.000.000	56.000.000.000		1. Paket	28.000.000.000		
	Pembangunan/ Peningkatan Sarana dan Prasarana Jalan Lingkungan Kota Samarinda	Terlaksananya Sarana dan Prasarana Jalan Lingkungan Kota Samarinda	Smd	1. Paket	150.000.000.000	150.000.000.000		1. Paket	75.000.000.000		
	Pembangunan rumah susun di Kota Samarinda	Terbangunnya rumah susun di Kota Samarinda	Smd	1. Paket	25.000.000.000	25.000.000.000		1. Paket	25.000.000.000		
	Peningkatan Sarana Prasarana Lingkungan Ji. Pemuda III Ujung RT. 32 Kel. Sempaja Selatan Kec. Samarinda Utara	Terbangunnya Sarana Prasarana Lingkungan Ji. Pemuda III Ujung RT. 32 Kel. Sempaja Selatan Kec. Samarinda Utara	Smd	1. Paket	250.000.000	250.000.000		1. Paket	250.000.000		
	Peningkatan Sarana Prasarana Lingkungan Ji. Salam III RT. 13 Kel. Sempaja Selatan Kec. Samarinda Utara	Terbangunnya Sarana Prasarana Lingkungan Ji. Salam III RT. 13 Kel. Sempaja Selatan Kec. Samarinda Utara	Smd	1. Paket	250.000.000	250.000.000		1. Paket	250.000.000		
	Peningkatan Sarana dan Prasarana Jalan Lingkungan Ji. Karang Mulya RT. 18 Kel. Loe Bahu dan Sekitarnya	Terlaksananya Sarana dan Prasarana Jalan Lingkungan Ji. Karang Mulya RT. 18 Kel. Loe Bahu dan Sekitarnya	Smd	1. Paket	10.000.000.000	10.000.000.000		1. Paket	10.000.000.000		
	Peningkatan Sanpas Lingkungan Jalan dan Drainase Ji. Karang Mulya I Kel. Lok Bahu Kec. Sungai Kunjung Samarinda	Terwujudnya Peningkatan Sanpas Lingkungan Jalan dan Drainase Ji. Karang Mulya I Kel. Lok Bahu Kec. Sungai Kunjung	Smd	1. Paket	12.500.000.000	12.500.000.000		1. Paket	12.500.000.000		
	Peningkatan Sarana dan Prasarana Lingkungan Perum Griya Tepian Lestari Kel. Karang Asam Ulu Kec. Sungai Kunjung	Terbangunnya Sarana dan Prasarana Lingkungan Perum Griya Tepian Lestari Kel. Karang Asam Ulu Kec. Sungai Kunjung	Smd	1. Paket	5.000.000.000	5.000.000.000		1. Paket	5.000.000.000		
	Peningkatan Sarana Prasarana Perumahan Damanhuri SKM	Terbangunnya Sarana Prasarana Perumahan Damanhuri SKM	Smd	1. Paket	5.000.000.000	5.000.000.000		1. Paket	5.000.000.000		
	Peningkatan Sanpas Jalan Lingkungan dan Drainase Ji. Irgas RT. 01	Terlaksananya Sanpas Jalan Lingkungan dan Drainase Ji. Irgas RT. 01	Smd	1. Paket	2.750.000.000	2.750.000.000		1. Paket	2.750.000.000		
	Peningkatan Sanpas Lingkungan Jalan dan Drainase Ji. Kesatuan RT. 11 dan 25	Terlaksananya Sanpas Lingkungan Jalan dan Drainase Ji. Kesatuan RT. 11 dan 25	Smd	1. Paket	1.600.000.000	1.600.000.000		1. Paket	1.600.000.000		
	Peningkatan Sanpas Lingkungan Jalan dan Drainase Ji. Padat Karya RT. 10, 32, 18, 20	Terlaksananya Sanpas Lingkungan Jalan dan Drainase Ji. Padat Karya RT. 10, 32, 18, 20	Smd	1. Paket	5.000.000.000	5.000.000.000		1. Paket	5.000.000.000		
	Peningkatan Sanpas Lingkungan Jalan dan Drainase Ji. Wonomulyo RT. 05	Terlaksananya Sanpas Lingkungan Jalan dan Drainase Ji. Wonomulyo RT. 05	Smd	1. Paket	3.000.000.000	3.000.000.000		1. Paket	3.000.000.000		
	Peningkatan Sanpas Lingkungan Jalan dan Drainase Ji. Flamboyan RT. 01	Terlaksananya Sanpas Lingkungan Jalan dan Drainase Ji. Flamboyan RT. 01	Smd	1. Paket	1.500.000.000	1.500.000.000		1. Paket	1.500.000.000		
	Peningkatan Sanpas Lingkungan Jalan dan Drainase Ji. Jember Baru 01 dan 07	Terlaksananya Sanpas Lingkungan Jalan dan Drainase Ji. Jember Baru 01 dan 07	Smd	1. Paket	5.000.000.000	5.000.000.000		1. Paket	5.000.000.000		

Kode	Program/Kegiatan	Indikator	Rencana Tahun 2018					Prakiraan Meja Rencana Tahun 2019			
			Lokasi	Target Capaian Kinerja	Kebutuhan Dana/Pagu Indikatiff (Rp)	Pembayaran Kewajiban Kepada Pihak Ketiga	Sumber Dana		Catatan Penting	Target Capaian Kinerja	Kebutuhan Dana/Pagu Indikatiff
							APBD Kota (Rp)	APBD Provinsi (Rp)			
(1)	(2)	(3)	(4)	(5)	(6)	(7)	(8)	(9)	(10)		
86	Peningkatan Sarana Prasarana Lingkungan JI. Anggur Gg. SDN 015 Kel. Sidodadi Kec. Samarinda Ulu	Terlaksananya Sarana Prasarana Lingkungan JI. Anggur Gg. SDN 015 Kel. Sidodadi Kec. Samarinda Ulu	Smd	1 Paket	400.000.000						
89	Peningkatan Sarana Prasarana Lingkungan JI. Tagur 1 RT. 23 Kel. Lempake Kec. Samarinda Utara	Terlaksananya Sarana Prasarana Lingkungan JI. Tagur 1 RT. 23 Kel. Lempake Kec. Samarinda Utara	Smd	1 Paket	1.000.000.000						
100	Peningkatan Sarana Prasarana Lingkungan JI. Belimau Gg. 1 RT. 23 Kel. Lempake Kec. Samarinda Utara	Terlaksananya Sarana Prasarana Lingkungan JI. Belimau Gg. 1 RT. 23 Kel. Lempake Kec. Samarinda Utara	Smd	1 Paket	250.000.000						
101	Peningkatan Sarana Prasarana Lingkungan JI. Mesjid 1 RT. 69 Kel. Loa Bakung Kec. Sungai Kunjang	Terlaksananya Sarana Prasarana Lingkungan JI. Mesjid 1 RT. 69 Kel. Loa Bakung Kec. Sungai Kunjang	Smd	1 Paket	500.000.000						
102	Peningkatan Sarana Prasarana Perum Loa Janan Indah RT. 02 dan RT. 17 Kel. Tali Aman Kec. Loa Janan Ilir	Terlaksananya Sarana Prasarana Perum Loa Janan Indah RT. 02 dan RT. 17 Kel. Tali Aman Kec. Loa Janan Ilir	Smd	1 Paket	4.000.000.000						
103	Peningkatan Sarana Prasarana Lingkungan JI. Gotong Ronging RT. 17 Gg. Samping SDN 013 dan SMP 44 Kel. Haridi Bakti Kec. Palaran	Terlaksananya Sarana Prasarana Lingkungan JI. Gotong Ronging RT. 17 Gg. Samping SDN 013 dan SMP 44 Kel. Haridi Bakti Kec. Palaran	Smd	1 Paket	200.000.000						
104	Peningkatan Sarana Prasarana Lingkungan JI. Karya Bakti RT. 46 Kel. Rawa Makmur Kec. Palaran	Terlaksananya Sarana Prasarana Lingkungan JI. Karya Bakti RT. 46 Kel. Rawa Makmur Kec. Palaran	Smd	1 Paket	250.000.000						
105	Peningkatan Sarana Prasarana Lingkungan JI. Bromo menuju SDN 005 RT. 22 Kel. Rawa Makmur Kec. Palaran	Terlaksananya Sarana Prasarana Lingkungan JI. Bromo menuju SDN 005 RT. 22 Kel. Rawa Makmur Kec. Palaran	Smd	1 Paket	250.000.000						
106	Peningkatan Sarana dan Prasarana Lingkungan Perum PWI Blok B RT.20 Kel. Air Hitam Kec. Samarinda Ulu	Terlaksananya Sarana dan Prasarana Lingkungan Perum PWI Blok B RT.20 Kel. Air Hitam Kec. Samarinda Ulu	Smd	1 Paket	200.000.000						
107	Peningkatan Sarana dan Prasarana JI. Magga 3 Perumahan Kel. Air Hitam	Terlaksananya Sarana dan Prasarana JI. Magga 3 Perumahan Kel. Air Hitam	Smd	1 Paket	125.000.000						
108	Peningkatan Sarana dan Prasarana JI. Karya Bakti Purwodadi RT. 044 dan RT. 09 Kel. Lempake	Terlaksananya Sarana dan Prasarana JI. Karya Bakti Purwodadi RT. 044 dan RT. 09 Kel. Lempake	Smd	1 Paket	400.000.000						
109	Peningkatan Sarana Prasarana Lintang Al-Hidayah JI. Karya Bakti Purwodadi Kel. Lempake	Terlaksananya Sarana Prasarana Lintang Al-Hidayah JI. Karya Bakti Purwodadi Kel. Lempake	Smd	1 Paket	200.000.000						
110	Peningkatan Sarana dan Prasarana JI. Giri Muljo Kel. Tanah Merah	Terlaksananya Sarana dan Prasarana JI. Giri Muljo Kel. Tanah Merah	Smd	1 Paket	2.000.000.000						
111	Peningkatan Sarana dan Prasarana JI. Citan Dui Kel. Tanah Merah	Terlaksananya Sarana dan Prasarana JI. Citan Dui Kel. Tanah Merah	Smd	1 Paket	600.000.000						
112	Peningkatan Sarana dan Prasarana JI. Dew Sartika, Andika dan Purwodadi Kel. Lempake	Terlaksananya Sarana dan Prasarana JI. Dew Sartika, Andika dan Purwodadi Kel. Lempake	Smd	1 Paket	1.000.000.000						
113	Peningkatan Sarana dan Prasarana Makam Kramat di Seminyak Ring Road	Terlaksananya Sarana dan Prasarana Makam Kramat di Seminyak Ring Road	Smd	1 Paket	1.000.000.000						
114	Peningkatan Jalan Menuju Kuburan Muslimin JI. AW. Syahrane Kel. Sempaja Selatan	Terlaksananya Jalan Menuju Kuburan Muslimin JI. AW. Syahrane Kel. Sempaja Selatan	Smd	1 Paket	500.000.000						
115	Makmur RT. 23 Kel. Harapan Baru	Terlaksananya Sarana Prasarana Jalan Padidi Desa Makmur RT. 23 Kel. Harapan Baru	Smd	1 Paket	1.000.000.000						
116	Peningkatan Sarana Prasarana Jalan Padidi Desa Berambai Kel. Sempaja Utara Kec. Samarinda Utara	Terlaksananya Sarana Prasarana Jalan Padidi Desa Berambai Kel. Sempaja Utara Kec. Samarinda Utara	Smd	1 Paket	2.000.000.000						
117	Peningkatan Jalan Lingkungan JI. Damanhuri II Perumahan Borneo Mukti 2 RT. 41 Kel. Mugrejo Kec. Sungai Pinang	Terlaksananya Jalan Lingkungan JI. Damanhuri II Perumahan Borneo Mukti 2 RT. 41 Kel. Mugrejo Kec. Sungai Pinang	Smd	1 Paket	1.500.000.000						
118	Peningkatan Sarana dan Prasarana Lingkungan JI. Ahim Kel. Sempaja Selatan Kec. Samarinda Utara	Terlaksananya Sarana dan Prasarana Lingkungan JI. Ahim Kel. Sempaja Selatan Kec. Samarinda Utara	Smd	1 Paket	2.000.000.000						
119	Peningkatan Sarana dan Prasarana Perumahan Korpi JI. APT Pranoto Kel. Gunung Panjang Kec. Loa Janan Ilir	Terlaksananya Sarana dan Prasarana Perumahan Korpi JI. APT Pranoto Kel. Gunung Panjang Kec. Loa Janan Ilir	Smd	1 Paket	3.000.000.000						
120	Peningkatan Sarana dan Prasarana Lingkungan JI. Anisamoro Kel. Rawa Makmur Kec. Palaran	Terlaksananya Sarana dan Prasarana Lingkungan JI. Anisamoro Kel. Rawa Makmur Kec. Palaran	Smd	1 Paket	200.000.000						
121	Peningkatan Sarana dan Prasarana Lingkungan JI. Bromo Kel. Rawa Makmur Kec. Palaran	Terlaksananya Sarana dan Prasarana Lingkungan JI. Bromo Kel. Rawa Makmur Kec. Palaran	Smd	1 Paket	200.000.000						
122	Peningkatan Sarana dan Prasarana Lingkungan Gg. Jono Kel. Rawa Makmur Kec. Palaran	Terlaksananya Sarana dan Prasarana Lingkungan Gg. Jono Kel. Rawa Makmur Kec. Palaran	Smd	1 Paket	200.000.000						

Kode	Program/Kegiatan	Indikator	Rencana Tahun 2018					Catatan Penting	Prakiraan Maju Rencana Tahun 2019		
			Lokasi	Target Capaian Kinerja	Kebutuhan Dana/Pagu Indikatif (Rp)	Pembayaran Kewajiban Kepada Pihak Ketiga	Sumber Dana		Target Capaian Kinerja	Kebutuhan Dana/Pagu Indikatif	
							APBD Kota (Rp)				APBD Provinsi (Rp)
(1)	(2)	(3)	(4)	(5)	(6)	(7)	(8)	(9)	(10)		
123	Peningkatan Sarana dan Prasarana Lingkungan Jl. M. Noor RT. 14 dan RT. 15 Kel. Rawa Makmur Kec. Palaran	Terlaksananya Sarana dan Prasarana Lingkungan Jl. M. Noor RT. 14 dan RT. 16 Kel. Rawa Makmur Kec. Palaran	Smd	1 Paket	200.000.000	200.000.000					
124	Peningkatan Sarana dan Prasarana Lingkungan Jl. Lubuk Sawah Gang Bahari RT. 15 Kel. Mujiarjo	Terlaksananya Sarana dan Prasarana Lingkungan Jl. Lubuk Sawah Gang Bahari RT. 15 Kel. Mujiarjo	Smd	1 Paket	150.000.000	150.000.000					
125	Peningkatan Sarana dan Prasarana Lingkungan Jl. Lubuk Sawah Menuju SMP 26 Kel. Mujiarjo	Terlaksananya Sarana dan Prasarana Lingkungan Jl. Lubuk Sawah Menuju SMP 26 Kel. Mujiarjo	Smd	1 Paket	150.000.000	150.000.000					
126	Peningkatan Sarana dan Prasarana Lingkungan Jalan Menuju Ait Terjun Gg. Nurul H. RT. 40 Kel. Sempaja Selatan	Terlaksananya Sarana dan Prasarana Lingkungan Jalan Menuju Ait Terjun Gg. Nurul H. RT. 40 Kel. Sempaja Selatan	Smd	1 Paket	200.000.000	200.000.000					
127	Peningkatan Sarana dan Prasarana Lingkungan Jl. Slamet Riyadi Gg. 6 Dalam Terusan 3 dan sekitarnya RT. 30 Kel. Karang Asam Ilir	Terlaksananya Sarana dan Prasarana Lingkungan Jl. Slamet Riyadi Gg. 6 Dalam Terusan 3 dan sekitarnya RT. 30 Kel. Karang Asam Ilir	Smd	1 Paket	200.000.000	200.000.000					
128	Peningkatan Sarana dan Prasarana Lingkungan Jl. Ahmad Dahlan Gg. Ahmad Dahlan 3 Kel. Tanah Merah	Terlaksananya Sarana dan Prasarana Lingkungan Jl. Ahmad Dahlan Gg. Ahmad Dahlan 3 Kel. Tanah Merah	Smd	1 Paket	200.000.000	200.000.000					
129	Peningkatan Sarana dan Prasarana Lingkungan Jl. Damahuri I Blok C RT. 60 Kel. Sungai Pinang Dalam	Terlaksananya Sarana dan Prasarana Lingkungan Jl. Damahuri I Blok C RT. 60 Kel. Sungai Pinang Dalam	Smd	1 Paket	200.000.000	200.000.000					
130	Peningkatan Sarana dan Prasarana Lingkungan Jl. Anggoro RT. 20 Kel. Rawa Makmur	Terlaksananya Sarana dan Prasarana Lingkungan Jl. Anggoro RT. 20 Kel. Rawa Makmur	Smd	1 Paket	200.000.000	200.000.000					
131	Peningkatan Sarana dan Prasarana Lingkungan Jl. K.S. Tubun Dalam Gg. Wira Wiri RT.13 Kel. Sidodadi	Terlaksananya Sarana dan Prasarana Lingkungan Jl. K.S. Tubun Dalam Gg. Wira Wiri RT.13 Kel. Sidodadi	Smd	1 Paket	200.000.000	200.000.000					
132	Peningkatan Sarana dan Prasarana Lingkungan Gg. Tuhalus II Cipto Mangunkusumo RT. 03 Kel. Harapan Baru Kec. Loa Janan Ilir	Terlaksananya Sarana dan Prasarana Lingkungan Gg. Tuhalus II Cipto Mangunkusumo RT. 03 Kel. Harapan Baru Kec. Loa Janan Ilir	Smd	1 Paket	200.000.000	200.000.000					
133	Peningkatan Sarana dan Prasarana Lingkungan Jl. KH. Harun Nafsi Gg. Manik RT. 19 Kel. Rapak Dalam	Terlaksananya Sarana dan Prasarana Lingkungan Jl. KH. Harun Nafsi Gg. Manik RT. 19 Kel. Rapak Dalam	Smd	1 Paket	200.000.000	200.000.000					
134	Peningkatan Sarana dan Prasarana Lingkungan Jl. KH. Harun Nafsi Gg. Mitra RT. 19 Kel. Rapak Dalam	Terlaksananya Sarana dan Prasarana Lingkungan Jl. KH. Harun Nafsi Gg. Mitra RT. 19 Kel. Rapak Dalam	Smd	1 Paket	200.000.000	200.000.000					
135	Peningkatan Sarana dan Prasarana Lingkungan Jl. Gerilya Dalam Gg. 17 RT. 33 Kel. Sungai Pinang Dalam Kec. Sungai Pinang	Terlaksananya Sarana dan Prasarana Lingkungan Jl. Gerilya Dalam Gg. 17 RT. 33 Kel. Sungai Pinang Dalam Kec. Sungai Pinang	Smd	1 Paket	200.000.000	200.000.000					
136	Peningkatan Sarana dan Prasarana Lingkungan Jl. Joyomulyo Lempake RT. 37 Gg. Permata Kel. Lempake Kec. Samarinda Utara	Terlaksananya Sarana dan Prasarana Lingkungan Jl. Joyomulyo Lempake RT. 37 Gg. Permata Kel. Lempake Kec. Samarinda Utara	Smd	1 Paket	200.000.000	200.000.000					
137	Peningkatan Sarana dan Prasarana Lingkungan Jl. Melanti II Poros menuju SDN 005 RT. 21 dan RT. 22 Kel. Rawa Makmur Kec. Palaran	Terlaksananya Sarana dan Prasarana Lingkungan Jl. Melanti II Poros menuju SDN 005 RT. 21 dan RT. 22 Kel. Rawa Makmur Kec. Palaran	Smd	1 Paket	200.000.000	200.000.000					
138	Peningkatan Sarana dan Prasarana Lingkungan Jl. Mawar RT. 20 Kel. Makroman Kec. Sambutan	Terlaksananya Sarana dan Prasarana Lingkungan Jl. Mawar RT. 20 Kel. Makroman Kec. Sambutan	Smd	1 Paket	2.000.000.000	2.000.000.000					
139	Peningkatan Sarana dan Prasarana Lingkungan Jl. M. Said Gg. Kita Poros -Blok B Tembus Gg. Damal RT. 29 Kel.Lok Bahu	Terlaksananya Sarana dan Prasarana Lingkungan Jl. M. Said Gg. Kita Poros -Blok B Tembus Gg. Damal RT. 29 Kel.Lok Bahu	Smd	1 Paket	3.200.000.000	3.200.000.000					
140	Peningkatan Sarana dan Prasarana Lingkungan Jl. Untung Surapati Perum Komplek Carpotec Blok GGG Kel. Karang Asam Ulu	Terlaksananya Sarana dan Prasarana Lingkungan Jl. Untung Surapati Perum Komplek Carpotec Blok GGG Kel. Karang Asam Ulu	Smd	1 Paket	1.200.000.000	1.200.000.000					
141	Peningkatan Sarana dan Prasarana Lingkungan Jalan Menuju Ait Terjun Pinang Seribu Gg. Nurul H RT. 40 Kel. Sempaja Utara	Terlaksananya Sarana dan Prasarana Lingkungan Jalan Menuju Ait Terjun Pinang Seribu Gg. Nurul H RT. 40 Kel. Sempaja Utara	Smd	1 Paket	230.000.000	230.000.000					
142	Peningkatan Sarana dan Prasarana Lingkungan Jl. Sidomukti RT. 41 Kel. Lempake	Terlaksananya Sarana dan Prasarana Lingkungan Jl. Sidomukti RT. 41 Kel. Lempake	Smd	1 Paket	3.000.000.000	3.000.000.000					
143	lanjutan Peningkatan Sarana dan Prasarana Lingkungan Jl. Gorong Royong Jalan Solo 2 dan Jalan Solo 3 RT. 19 Kel. Simpang Pasir	Terlaksananya Sarana dan Prasarana Lingkungan Jl. Gorong Royong Jalan Solo 2 dan Jalan Solo 3 RT. 19 Kel. Simpang Pasir	Smd	1 Paket	2.000.000.000	2.000.000.000					
144	Peningkatan Sarana Prasarana Lingkungan Jl. Sulawesi RT. 12 Kel. Bantuas Kec. Palaran	Terlaksananya Sarana Prasarana Lingkungan Jl. Sulawesi RT. 12 Kel. Bantuas Kec. Palaran	Smd	1 Paket	1.500.000.000	1.500.000.000					

Kode	Program/Kegiatan	Indikator	Rencana Tahun 2018						Prakiraan Misi Rencana Tahun 2019		
			Lokasi	Target Capaian Kinerja	Kebutuhan Dana/Indikatif (Rp)	Pembayaran Kewajiban Kepada Pihak Ketiga	Sumber Dana		Catatan Penting	Target Capaian Kinerja	Kebutuhan Dana/Pagu Indikatif
							APBD Kota (Rp)	APBN (Rp)			
(1)	(2)	(3)	(4)	(5)	(6)	(7)	(8)	(9)	(10)		
145	Peningkatan Sarana Prasarana Lingkungan JI Mujipto RT. 09 Gg. Rhoediyah Kel. Mujipto Kec. Sungai Pinang	Terlaksananya Sarana Prasarana Lingkungan JI Mujipto RT. 09 Gg. Rhoediyah Kel. Mujipto Kec. Sungai Pinang	Smd	1 Paket	200.000.000						
146	Lanjutan Peningkatan Sarana dan Prasarana Lingkungan JI. Pengeran Suriansyah RT. 08	Terlaksananya Sarana Prasarana Lingkungan JI. Pemuda III Ujung RT. 32 Kel. Sempaja Selatan Kec. Samarinda Utara	Smd	1 Paket	500.000.000						
147	Peningkatan Sarana Prasarana Lingkungan JI. Pemuda III Ujung RT. 32 Kel. Sempaja Selatan Kec. Samarinda Utara	Terlaksananya Sarana Prasarana Lingkungan JI. Pemuda III Ujung RT. 32 Kel. Sempaja Selatan Kec. Samarinda Utara	Smd	1 Paket	250.000.000						
148	Peningkatan Sarana Prasarana Lingkungan JI. Di. Panjaitan Gg. Mufakat RT. 45 Kel. Lempake Kec. Samarinda Utara	Terlaksananya Sarana Prasarana Lingkungan JI. Di. Panjaitan Gg. Mufakat RT. 45 Kel. Lempake Kec. Samarinda Utara	Smd	1 Paket	250.000.000						
149	Peningkatan Sarana Prasarana Lingkungan JI. Di. Panjaitan Gg. H. Kazan RT. 01 Kel. Lempake Kec. Samarinda Utara	Terlaksananya Sarana Prasarana Lingkungan JI. Di. Panjaitan Gg. H. Kazan RT. 01 Kel. Lempake Kec. Samarinda Utara	Smd	1 Paket	250.000.000						
150	Peningkatan Sarana Prasarana Lingkungan JI. Kuburan RT. 33 Kel. Lempake Kec. Samarinda Utara	Terlaksananya Sarana Prasarana Lingkungan JI. Kuburan RT. 33 Kel. Lempake Kec. Samarinda Utara	Smd	1 Paket	250.000.000						
151	Peningkatan Sarana Prasarana Lingkungan JI. Rapak Serdang RT. 33 Kel. Lempake Kec. Sempaja Utara	Terlaksananya Sarana Prasarana Lingkungan JI. Rapak Serdang RT. 33 Kel. Lempake Kec. Sempaja Utara	Smd	1 Paket	250.000.000						
152	Peningkatan Sarana Prasarana Lingkungan JI. Salam III RT. 13 Kel. Sempaja Selatan Kec. Samarinda Utara	Terlaksananya Sarana Prasarana Lingkungan JI. Salam III RT. 13 Kel. Sempaja Selatan Kec. Samarinda Utara	Smd	1 Paket	250.000.000						
153	Peningkatan Sarana Prasarana Lingkungan JI. Sulawesi RT. 12 Kel. Benteng Dalam Kec. Palaran	Terlaksananya Sarana Prasarana Lingkungan JI. Sulawesi RT. 12 Kel. Benteng Dalam Kec. Palaran	Smd	1 Paket	250.000.000						
154	Peningkatan Sarana Prasarana Lingkungan JI. Harun Nafsi Gg. Madrasah RT. 17 Kel. Rapak Dalam Kec. Loa Janan Ilir	Terlaksananya Sarana Prasarana Lingkungan JI. Harun Nafsi Gg. Madrasah RT. 17 Kel. Rapak Dalam Kec. Loa Janan Ilir	Smd	1 Paket	250.000.000						
155	Peningkatan Sarana Prasarana Lingkungan JI. Demanhuri Lingai Gg. Bubuhan RT. 02 Kel. Gunung Lingai Kec. Sungai Pinang	Terlaksananya Sarana Prasarana Lingkungan JI. Demanhuri Lingai Gg. Bubuhan RT. 02 Kel. Gunung Lingai Kec. Sungai Pinang	Smd	1 Paket	250.000.000						
156	Peningkatan Sarana Prasarana Lingkungan JI. Bihmeka RT. 29 Kel. Mujipto Kec. Sungai Pinang	Terlaksananya Sarana Prasarana Lingkungan JI. Bihmeka RT. 29 Kel. Mujipto Kec. Sungai Pinang	Smd	1 Paket	250.000.000						
157	Peningkatan Sarana Prasarana Lingkungan JI. AW. Syahrani Gg. 38 RT. 32 Kel. Air Hitam Kec. Samarinda Ulu	Terlaksananya Sarana Prasarana Lingkungan JI. AW. Syahrani Gg. 38 RT. 32 Kel. Air Hitam Kec. Samarinda Ulu	Smd	1 Paket	250.000.000						
158	Peningkatan Sarana Prasarana Lingkungan JI. Gunung Lingai Gg. Bubuhan RT. 02 Kel. Gunung Lingai Kec. Sungai Pinang	Peningkatan Sarana Prasarana Lingkungan JI. Gunung Lingai Gg. Bubuhan RT. 02 Kel. Gunung Lingai Kec. Sungai Pinang	Smd	1 Paket	250.000.000						
159	Peningkatan Sarana Prasarana Lingkungan JI. Nusa Indah (Poros) RT. 19 Kel. Rawa Makmur Kec. Palaran	Terlaksananya Sarana Prasarana Lingkungan JI. Nusa Indah (Poros) RT. 19 Kel. Rawa Makmur Kec. Palaran	Smd	1 Paket	250.000.000						
160	Peningkatan Sarana Prasarana Lingkungan JI. Tembuis Pemuda IV JI. Kesehatan	Terlaksananya Sarana Prasarana Lingkungan JI. Tembuis Pemuda IV JI. Kesehatan	Smd	1 Paket	200.000.000						
161	Peningkatan Sarana Prasarana Lingkungan JI. Pelita Gg. Etam RT. 16 Kel. Sambutan	Terlaksananya Sarana Prasarana Lingkungan JI. Pelita Gg. Etam RT. 16 Kel. Sambutan	Smd	1 Paket	200.000.000						
162	Peningkatan Sarana dan Prasarana Lingkungan RT. 029 (Gang Kita, Blok H1, Blok H2, Blok H3) Kelurahan Lok Bahu Kec. Sungai Kunjang	Terlaksananya Sarana dan Prasarana Lingkungan RT. 029 (Gang Kita, Blok H1, Blok H2, Blok H3) Kelurahan Lok Bahu Kec. Sungai Kunjang	Smd	1 Paket	2.000.000.000						
163	Peningkatan Sarana dan Prasarana Lingkungan Jalan Gerilya RT. 112 Bangun Rejo 1 s/d 9 Kel. Sungai Pinang Dalam Kec. Sungai Pinang	Terlaksananya Sarana dan Prasarana Lingkungan Jalan Gerilya RT. 112 Bangun Rejo 1 s/d 9 Kel. Sungai Pinang Dalam Kec. Sungai Pinang	Smd	1 Paket	3.000.000.000						
164	Peningkatan Sarana dan Prasarana Lingkungan PAL Besi RT. 52 Kel. Loa Bakung Kec. Sungai Kunjang	Terlaksananya Sarana dan Prasarana Lingkungan PAL Besi RT. 52 Kel. Loa Bakung Kec. Sungai Kunjang	Smd	1 Paket	2.000.000.000						
165	Peningkatan Sarana dan Prasarana Jalan Lingkungan Gang Baru dan Sekitarnya RT. 15 Kel. Rapak Dalam Kec. Loa Janan Ilir	Terlaksananya Sarana dan Prasarana Jalan Lingkungan Gang Baru dan Sekitarnya RT. 15 Kel. Rapak Dalam Kec. Loa Janan Ilir	Smd	1 Paket	1.500.000.000						
166	Peningkatan Sarana dan Prasarana Jalan Lingkungan Gang Thalian dan Gang Swadaya RT. 34 Kel. Lempake Kec. Samarinda Utara	Terlaksananya Sarana dan Prasarana Jalan Lingkungan Gang Thalian dan Gang Swadaya RT. 34 Kel. Lempake Kec. Samarinda Utara	Smd	1 Paket	5.000.000.000						

Kode	Program/Kegiatan	Indikator	Rencana Tahun 2018						Prakiraan Misi/ Rencana Tahun 2019		
			Lokasi	Target Capaian Kinerja	Kebutuhan Dana/Indikator (Rp)	Pembayaran Kewajiban Kepada Pihak Ketiga	Sumber Dana		Catatan Penting	Target Capaian Kinerja	Kebutuhan Dana/Pagu Indikatif
							APBD Kota (Rp)	APBD Provinsi (Rp)			
(1)	(2)	(3)	(4)	(5)	(6)	(7)	(8)	(9)	(10)		
	Peningkatan Sarana dan Prasarana Jalan Lingkungan Jalan Banyuwangi dan Jalan Purwobinangun Dusun Purwobinangun Kel. Makroman Kede Samarinda	Terlaksananya Sarana dan Prasarana Jalan Lingkungan Jalan Banyuwangi dan Jalan Purwobinangun Dusun Purwobinangun Kel. Makroman	Smd	1 Paket	5.000.000.000						
166	Peningkatan Sarana dan Prasarana Jalan Lingkungan Jl. Karang Mulya RT. 18 Kel. Loa Bahu dan Sekelarnya	Terlaksananya Sarana dan Prasarana Jalan Lingkungan Jl. Karang Mulya RT. 18 Kel. Loa Bahu dan Sekelarnya	Smd	1 Paket	10.000.000.000						
169	Peningkatan Sarana dan Prasarana Jalan Lingkungan Gang 6 RT. 16 Kel. Mangkupas	Terlaksananya Sarana dan Prasarana Jalan Lingkungan Gang 6 RT. 16 Kel. Mangkupas	Smd	1 Paket	200.000.000						
170	Peningkatan Sarana dan Prasarana Jalan Lingkungan Gang 8 RT. 16 Kel. Mangkupas	Terlaksananya Sarana dan Prasarana Jalan Lingkungan Gang 8 RT. 16 Kel. Mangkupas	Smd	1 Paket	200.000.000						
171	Peningkatan Sarana dan Prasarana Jalan Lingkungan Gang Famili RT. 13 Kel. Mangkupas	Terlaksananya Sarana dan Prasarana Jalan Lingkungan Gang Famili RT. 13 Kel. Mangkupas	Smd	1 Paket	200.000.000						
172	Peningkatan Sarana dan Prasarana Jalan Lingkungan Gang 5 RT. 20 Kel. Mangkupas	Terlaksananya Sarana dan Prasarana Jalan Lingkungan Gang 5 RT. 20 Kel. Mangkupas	Smd	1 Paket	200.000.000						
173	Peningkatan Sarana dan Prasarana Jalan Lingkungan Gang 7 RT. 20 Kel. Mangkupas	Terlaksananya Sarana dan Prasarana Jalan Lingkungan Gang 7 RT. 20 Kel. Mangkupas	Smd	1 Paket	200.000.000						
174	Peningkatan Sarana dan Prasarana Jalan Lingkungan Gang Sebatan 1 RT. 20 Kel. Mangkupas	Terlaksananya Sarana dan Prasarana Jalan Lingkungan Gang Sebatan 1 RT. 20 Kel. Mangkupas	Smd	1 Paket	200.000.000						
175	Peningkatan Sarana dan Prasarana Jalan Lingkungan Gang Serapat 2 RT. 33 Kel. Mangkupas	Terlaksananya Sarana dan Prasarana Jalan Lingkungan Gang Serapat 2 RT. 33 Kel. Mangkupas	Smd	1 Paket	200.000.000						
176	Peningkatan Sarana dan Prasarana Jalan Lingkungan Gang Bersama RT. 20 Kel. Mangkupas	Terlaksananya Sarana dan Prasarana Jalan Lingkungan Gang Bersama RT. 20 Kel. Mangkupas	Smd	1 Paket	200.000.000						
177	Peningkatan Sarana dan Prasarana Jalan Lingkungan Gang Mueswawah RT. 20 Kel. Mangkupas	Terlaksananya Sarana dan Prasarana Jalan Lingkungan Gang Mueswawah RT. 20 Kel. Mangkupas	Smd	1 Paket	200.000.000						
178	Peningkatan Sarana dan Prasarana Jalan Lingkungan Gang Keluarga RT. 20 Kel. Mangkupas	Terlaksananya Sarana dan Prasarana Jalan Lingkungan Gang Keluarga RT. 20 Kel. Mangkupas	Smd	1 Paket	200.000.000						
179	Peningkatan Sarana dan Prasarana Jalan Lingkungan Gang Madian RT. 17 Kel. Rapak Dalam	Terlaksananya Sarana dan Prasarana Jalan Lingkungan Gang Madian RT. 17 Kel. Rapak Dalam	Smd	1 Paket	200.000.000						
180	Peningkatan Sarana dan Prasarana Jalan Lingkungan Gang Betrah RT. 17 Kel. Rapak Dalam	Terlaksananya Sarana dan Prasarana Jalan Lingkungan Gang Betrah RT. 17 Kel. Rapak Dalam	Smd	1 Paket	200.000.000						
181	Peningkatan Sarana dan Prasarana Jalan Lingkungan Gang Al-Hikmah RT. 17 Kel. Rapak Dalam	Terlaksananya Sarana dan Prasarana Jalan Lingkungan Gang Al-Hikmah RT. 17 Kel. Rapak Dalam	Smd	1 Paket	200.000.000						
182	Peningkatan Sarpras Lingkungan Jalan dan Drainase Jl. Karang Mulla I Kel. Lok Bahu Kec. Sungai Kunjang Samarinda	Terlaksananya Sarpras Lingkungan Jalan dan Drainase Jl. Karang Mulla I Kel. Lok Bahu Kec. Sungai Kunjang	Smd	1 Paket	12.500.000.000						
183	Peningkatan Sarpras Lingkungan Jalan dan Drainase Jl. Pangeran Antasari Gang 5 RT. 01 Kel. Teluk Lerong Ulu Kec. Sungai Kunjang Samarinda Utara	Terlaksananya Sarpras Lingkungan Jalan dan Drainase Jl. Pangeran Antasari Gang 5 RT. 01 Kel. Teluk Lerong Ulu Kec. Sungai Kunjang	Smd	1 Paket	1.000.000.000						
184	Peningkatan Sarpras Lingkungan Jalan dan Drainase Jl. Cahaya Mulara Blok B8 RT. 24 Kel. Sempaja Utara Kec. Samarinda Utara	Terlaksananya Sarpras Lingkungan Jalan dan Drainase Jl. Cahaya Mulara Blok B8 RT. 24 Kel. Sempaja Utara Kec. Samarinda Utara	Smd	1 Paket	400.000.000						
185	Peningkatan Sarpras Lingkungan Jalan dan Drainase Jl. AW. Syahrani Gg. 1 (Jl. Poros) Blok B RT. 37 Kel. Gunung Kelua Kec. Samarinda Ulu	Terlaksananya Sarpras Lingkungan Jalan dan Drainase Jl. AW. Syahrani Gg. 1 (Jl. Poros) Blok B RT. 37 Kel. Gunung Kelua Kec. Samarinda Ulu	Smd	1 Paket	500.000.000						
186	Peningkatan Sarpras Lingkungan Jalan dan Drainase Jl. Geriyo Gang Keluarga Kel. Sungai Pinang Dalam Kec. Sungai Pinang Samarinda	Terlaksananya Sarpras Lingkungan Jalan dan Drainase Jl. Geriyo Gang Keluarga Kel. Sungai Pinang Dalam Kec. Sungai Pinang Samarinda	Smd	1 Paket	1.500.000.000						
187	Peningkatan Sarana dan Prasarana Jalan Lingkungan Gang Saka Kel. Bukit Pinang	Terlaksananya Sarana dan Prasarana Jalan Lingkungan Gang Saka Kel. Bukit Pinang	Smd	1 Paket	1.600.000.000						
188	Peningkatan Sarana dan Prasarana Jalan Lingkungan Gang Kural Kel. Bukit Pinang	Terlaksananya Sarana dan Prasarana Jalan Lingkungan Gang Kural Kel. Bukit Pinang	Smd	1 Paket	1.200.000.000						
189	Peningkatan Sarana dan Prasarana Lingkungan Jalan Srihandi, Sulawesi dan Nanas Kel. Bantuas Kec. Palaran	Terlaksananya Sarana dan Prasarana Lingkungan Jalan Srihandi, Sulawesi dan Nanas Kel. Bantuas Kec. Palaran	Smd	1 Paket	8.500.000.000						

Kode	Program/Kegiatan	Indikator	Rencana Tahun 2018					Prakiraan Meja Rencana Tahun 2019			
			Lokasi	Target Capaian Kinerja	Kebutuhan Dana/Pagu Indikatif (Rp)	Pembayaran Kewajiban Kepada Pihak Ketiga	Sumber Dana		Catatan Penting	Target Capaian Kinerja	Kebutuhan Dana/Pagu Indikatif
							APBD Kota (Rp)	APBD Provinsi (Rp)			
(1)	(2)	(3)	(4)	(5)	(6)	(7)	(8)	(9)	(10)		
190	Peningkatan Sarana dan Prasarana Lingkungan Lanjutan Peningkatan Jl. AW. Syahrani 4 RT. 25 RT. 26	Terlaksananya Sarana dan Prasarana Lingkungan Lanjutan Peningkatan Jl. AW. Syahrani 4 RT. 25 RT. 26	Smd	1 Paket	2.000.000.000		2.000.000.000				
191	Peningkatan Sarana dan Prasarana Lingkungan Jl. AW. Syahrani Gg. Pandan Mekar Dalam RT. 34 Kel. Air Hitam Kec. Samarinda Ulu dan Sebidarnya	Terlaksananya Sarana dan Prasarana Lingkungan Perum Griya Tepian Lestari Kel. Karang Asam Ulu Kec. Sungai Kuning	Smd	1 Paket	1.000.000.000		1.000.000.000				
192	Peningkatan Sarana dan Prasarana Lingkungan Perum Griya Tepian Lestari Kel. Karang Asam Ulu Kec. Sungai Kuning	Terlaksananya Sarana dan Prasarana Lingkungan Perum Griya Tepian Lestari Kel. Karang Asam Ulu Kec. Sungai Kuning	Smd	1 Paket	5.000.000.000		5.000.000.000				
193	Peningkatan Sarana Prasarana Lingkungan Jalan Gerilya RT. 112 Bangun Rejo 1 1/2/9 Kel. Sungai Pinang Dalam Kec. Sungai Pinang	Terlaksananya Sarana Prasarana Lingkungan Jalan Gerilya RT. 112 Bangun Rejo 1 1/2/9 Kel. Sungai Pinang Dalam Kec. Sungai Pinang	Smd	1 Paket	3.000.000.000		3.000.000.000				
194	Peningkatan Sarana Prasarana Lingkungan Perum Borneo Muksi 2 RT. 41 Kel. Mugirejo Kec. Sungai Pinang	Terlaksananya Sarana Prasarana Lingkungan Perum Borneo Muksi 2 RT. 41 Kel. Mugirejo Kec. Sungai Pinang	Smd	1 Paket	2.500.000.000		2.500.000.000				
195	Peningkatan Sarana dan Prasarana Lingkungan Perum Bumi Rindang Luhur RT. 25 Kel. Harapan Baru Kec. Loa Janan Ilir	Terlaksananya Sarana dan Prasarana Lingkungan Perum Bumi Rindang Luhur RT. 25 Kel. Harapan Baru Kec. Loa Janan Ilir	Smd	1 Paket	1.000.000.000		1.000.000.000				
196	Peningkatan Sarana dan Prasarana Lingkungan RT. 27 Kel. Rapak Dalam Kec. Loa Janan Ilir	Terlaksananya Sarana dan Prasarana Lingkungan RT. 27 Kel. Rapak Dalam Kec. Loa Janan Ilir	Smd	1 Paket	1.200.000.000		1.200.000.000				
197	Peningkatan Sarana dan Prasarana Lingkungan Jl. Slamet Ryadi Gg. 6 Dalam RT. 33 Kel. Karang Asam Ilir Kec. Sungai Kuning	Terlaksananya Sarana dan Prasarana Lingkungan Jl. Slamet Ryadi Gg. 6 Dalam RT. 33 Kel. Karang Asam Ilir Kec. Sungai Kuning	Smd	1 Paket	400.000.000		400.000.000				
198	Peningkatan Sarana Prasarana Jalan Lingkungan Blok Pasifik II/Perjuangan 7 Kel. Sempaja Selatan Kec. Samarinda Utara	Terlaksananya Sarana Prasarana Jalan Lingkungan Blok Pasifik II/Perjuangan 7 Kel. Sempaja Selatan Kec. Samarinda Utara	Smd	1 Paket	500.000.000		500.000.000				
199	Peningkatan Sarana dan Prasarana Jalan Komplek Pecantean Hidayatullah Jl. Perjuangan RT.01 No.22 Kel. Sempaja Selatan Kec. Samarinda Utara	Terlaksananya Sarana dan Prasarana Jalan Komplek Pecantean Hidayatullah Jl. Perjuangan RT.01 No.22 Kel. Sempaja Selatan Kec. Samarinda Utara	Smd	1 Paket	500.000.000		500.000.000				
200	Lanjutan Pembangunan Jalan Tembus SMP 1/ SMA 1 A.W. Syahrani Kec. Samarinda Ulu	Terbangunnya Jalan Tembus SMP 1/ SMA 1 menuju Jl. A.W. Syahrani Kec. Samarinda Ulu	Smd	1 Paket	20.000.000.000		20.000.000.000				
201	Lanjutan Pembangunan Jembatan Gunung Lingai Lempake Tepian Kec. Sungai Pinang	Terbangunnya Jembatan Gunung Lingai Lempake Tepian Kec. Sungai Pinang	Smd	1 Paket	20.000.000.000		20.000.000.000				
202	Peningkatan Jalan Lingkungan/ Gang Tersebar di Kota Samarinda (Realiobasi Keg. 2013) (Pembayaran Kewajiban Kepada Pihak Ketiga Tahun 2014)	Terselenggaranya pembayaran kewajiban kepada pihak ketiga	Smd	1 Paket	32.400	32.400	32.400				
203	Peningkatan Jalan Lingkungan/ Gang dan Drainase Tersebar di Kota Samarinda (Realiobasi Keg. 2013) (Pembayaran Kewajiban Kepada Pihak Ketiga Tahun 2014)	Terselenggaranya pembayaran kewajiban kepada pihak ketiga	Smd	1 Paket	229.271.050	229.271.050	229.271.050				
204	Peningkatan Jalan Lingkungan Tersebar (Pembayaran Kewajiban Kepada Pihak Ketiga Tahun 2015)	Terselenggaranya pembayaran kewajiban kepada pihak ketiga	Smd	1 Paket	357.450	357.450	357.450				
205	Taman ERS SMP 1 dan SMA 1 dan Fasilitas Penunjangnya (Pembayaran Kewajiban Kepada Pihak Ketiga Tahun 2014)	Terselenggaranya pembayaran kewajiban kepada pihak ketiga	Smd	1 Paket	49.500.000	49.500.000	49.500.000				
206	Pembangunan Jalan Menuju Kuburan AL. Bahar (Pembayaran Kewajiban Kepada Pihak Ketiga Tahun 2015)	Terselenggaranya pembayaran kewajiban kepada pihak ketiga	Smd	1 Paket	233.100	233.100	233.100				
207	Peningkatan Jalan Perum Rapak Benuang RT. 41 Kel. Sempaja Selatan (Pembayaran Kewajiban Kepada Pihak Ketiga Tahun 2014)	Terselenggaranya pembayaran kewajiban kepada pihak ketiga	Smd	1 Paket	41.034.100	41.034.100	41.034.100				
208	Perbaikan Jalan Kedondong Dalam 5 Tembus Jalan Meriksa (Realiobasi Keg. 2013) (Pembayaran Kewajiban Kepada Pihak Ketiga Tahun 2014)	Terselenggaranya pembayaran kewajiban kepada pihak ketiga	Smd	1 Paket	15.186.550	15.186.550	15.186.550				
209	Pemasangan Sambungan Listrik Rumah Relokasi Sungai Karang Murnis (Pembayaran Kewajiban Kepada Pihak Ketiga)	Terselenggaranya pembayaran kewajiban kepada pihak ketiga	Smd	1 Paket	17.371.900	17.371.900	17.371.900				
210	Pematangan Lahan Untuk Pembangunan Rumah Susun di Bungsuri (Pembayaran Kewajiban Kepada Pihak Ketiga)	Terselenggaranya pembayaran kewajiban kepada pihak ketiga	Smd	1 Paket	50.746.400	50.746.400	50.746.400				

Kode	Program/Kegiatan	Indikator	Lokasi	Target Capaian Kinerja	Kebutuhan Dana/Pagu Indikatif (Rp)	Pembayaran Kewajiban Kepada Pihak Ketiga	Sumber Dana			Catatan Penting	Prakiraan Maju Rencana Tahun 2019		
							APBD Kota (Rp)	APBD Provinsi (Rp)	APBN (Rp)		Target Capaian Kinerja	Kebutuhan Dana/Pagu Indikatif	
													(7)
(1)	(2)	(3)	(4)	(5)	(6)								
211	Peningkatan Drainase Lingkungan Terserab (Pembayaran Kewajiban Kepada Pihak Ketiga)	Tersesainya pembayaran kewajiban kepada pihak ketiga	Smd	1 Paket	282.432.000	282.432.000	282.432.000			Pembayaran kewajiban kepada pihak ketiga	(8)	(9)	(10)
212	Pembelian Jalan Lingkungan dan Drainase Jl. Suardi IV (Pembayaran Kewajiban Kepada Pihak Ketiga Tahun 2015)	Tersesainya pembayaran kewajiban kepada pihak ketiga	Smd	1 Paket	7.700.000	7.700.000	7.700.000			Pembayaran kewajiban kepada pihak ketiga tahun 2015			
213	Peningkatan Sarana dan Prasarana Lingkungan Jalan M. Suid. Pokewali RT. 46 Lok. Bahu (Pembayaran Kewajiban Kepada Pihak Ketiga Tahun 2015)	Tersesainya pembayaran kewajiban kepada pihak ketiga	Smd	1 Paket	20.190.000	20.190.000	20.190.000			Pembayaran kewajiban kepada pihak ketiga tahun 2015			
214	Peningkatan Sarana dan Prasarana Lingkungan Jalan SWP Negeri 8 Gg. Kartika (Pembayaran Kewajiban Kepada Pihak Ketiga Tahun 2015)	Tersesainya pembayaran kewajiban kepada pihak ketiga	Smd	1 Paket	7.920.000	7.920.000	7.920.000			Pembayaran kewajiban kepada pihak ketiga tahun 2015			
215	Pembelian Jalan Dan Drainase Jalan rapak indah 3 kel Karang Asam Ulu Kec. Sei Kumpang (Pembayaran Kewajiban Kepada Pihak Ketiga Tahun 2015)	Tersesainya pembayaran kewajiban kepada pihak ketiga	Smd	1 Paket	5.275.000	5.275.000	5.275.000			Pembayaran kewajiban kepada pihak ketiga tahun 2015			
216	Peningkatan Sarana dan Prasarana Jalan Axis Smd Gg. P. Anasari dan Sekitarnya (Bankeu Prov. APBD 2016) (Pembayaran Kewajiban Kepada Pihak Ketiga)	Tersesainya pembayaran kewajiban kepada pihak ketiga	Smd	1 Paket	114.809.000	114.809.000	114.809.000			Pembayaran kewajiban kepada pihak ketiga			
217	Peningkatan Drainase Lingkungan Terserab se kota Samarinda (Bankeu Prov. APBD 2016) (Pembayaran Kewajiban Kepada Pihak Ketiga)	Tersesainya pembayaran kewajiban kepada pihak ketiga	Smd	1 Paket	67.102.000	67.102.000	67.102.000			Pembayaran kewajiban kepada pihak ketiga			
218	Peningkatan Sarpras Jalan Di Jalanan Gang Sejahtera Indah 1 RT 34. Kel. Tembung Permai. (Bankeu Prov. APBD 2016) (Pembayaran Kewajiban Kepada Pihak Ketiga)	Tersesainya pembayaran kewajiban kepada pihak ketiga	Smd	1 Paket	132.444.500	132.444.500	132.444.500			Pembayaran kewajiban kepada pihak ketiga			
219	Peningkatan Sarpras Jalan A. Yeni Gg Cahaya Baru RT 17 dan 18 Kel. Sungai Pinang Dalam (Bankeu Prov. APBD 2016) (Pembayaran Kewajiban Kepada Pihak Ketiga)	Tersesainya pembayaran kewajiban kepada pihak ketiga	Smd	1 Paket	154.346.900	154.346.900	154.346.900			Pembayaran kewajiban kepada pihak ketiga			
220	Peningkatan Sarpras. Jl. Meranti Gg Gunung Sirt RT 03 Kel. Tanah Merah (Bankeu Prov. APBD 2016) (Pembayaran Kewajiban Kepada Pihak Ketiga)	Tersesainya pembayaran kewajiban kepada pihak ketiga	Smd	1 Paket	153.829.500	153.829.500	153.829.500			Pembayaran kewajiban kepada pihak ketiga			
221	Peningkatan Sarana dan Prasarana Jalan di Wilayah RT. 01 Kel. Gunung Linggi dan Sekitarnya (Bankeu Prov. APBD 2016) (Pembayaran Kewajiban Kepada Pihak Ketiga)	Tersesainya pembayaran kewajiban kepada pihak ketiga	Smd	1 Paket	1.026.078.550	1.026.078.550	1.026.078.550			Pembayaran kewajiban kepada pihak ketiga			
222	Peningkatan Sarpras Jl. Lingkungan RT 21.13. 69. 67 Kel. Loa Bakung (Bankeu Prov. APBD 2016) (Pembayaran Kewajiban Kepada Pihak Ketiga)	Tersesainya pembayaran kewajiban kepada pihak ketiga	Smd	1 Paket	1.347.791.100	1.347.791.100	1.347.791.100			Pembayaran kewajiban kepada pihak ketiga			
223	Peningkatan Sarpras Jl. H. Bakran dan Gg. H Bakran RT 36 Kel. Karang Asam Ulu (Bankeu Prov. APBD 2016) (Pembayaran Kewajiban Kepada Pihak Ketiga)	Tersesainya pembayaran kewajiban kepada pihak ketiga	Smd	1 Paket	136.875.700	136.875.700	136.875.700			Pembayaran kewajiban kepada pihak ketiga			
224	Peningkatan Sarana dan Prasarana Lingkungan Gg. Sayur RT. 09 Jl. Padat Karya Berkurang (Bankeu Prov. APBD 2016) (Pembayaran Kewajiban Kepada Pihak Ketiga)	Tersesainya pembayaran kewajiban kepada pihak ketiga	Smd	1 Paket	203.480.320	203.480.320	203.480.320			Pembayaran kewajiban kepada pihak ketiga			
225	Peningkatan Sarana dan Prasarana Lingkungan Jalan Menuju Pesantren Putri Ar-Rahman. Jl. H.M. Ardians Ringroad 3 (Bankeu Prov. APBD 2016) (Pembayaran Kewajiban Kepada Pihak Ketiga)	Tersesainya pembayaran kewajiban kepada pihak ketiga	Smd	1 Paket	161.588.700	161.588.700	161.588.700			Pembayaran kewajiban kepada pihak ketiga			
226	Peningkatan Sarana dan Prasarana Lingkungan Terserab di Kota Samarinda (Bankeu Prov. APBD 2016) (Pembayaran Kewajiban Kepada Pihak Ketiga)	Tersesainya pembayaran kewajiban kepada pihak ketiga	Smd	1 Paket	1.161.900.200	1.161.900.200	1.161.900.200			Pembayaran kewajiban kepada pihak ketiga			
227	Peningkatan Jalan Lingkungan Terserab Se Kota Samarinda (Bankeu Prov. APBD 2016) (Pembayaran Kewajiban Kepada Pihak Ketiga)	Tersesainya pembayaran kewajiban kepada pihak ketiga	Smd	1 Paket	2.048.169.000	2.048.169.000	2.048.169.000			Pembayaran kewajiban kepada pihak ketiga			
228	Peningkatan Sarpras Jl. Pemuda Kesehatan Dalam RT 45 Kel. Sempala Selatan (Bankeu Prov. APBD 2016) (Pembayaran Kewajiban Kepada Pihak Ketiga)	Tersesainya pembayaran kewajiban kepada pihak ketiga	Smd	1 Paket	187.683.800	187.683.800	187.683.800			Pembayaran kewajiban kepada pihak ketiga			

Kode	Program/Kegiatan	Indikator	Rencana Tahun 2018							Prakiraan Maju Rencana Tahun 2019	
			Lokasi	Target Capaian Kinerja	Keberhasilan Dana/Pagu Indikatif (Rp)	Pembayaran Kewajiban Kepada Pihak Ketiga	Sumber Dana		Catatan Penting	Target Capaian Kinerja	Keberhasilan Dana/Pagu Indikatif
							APBD Kota (Rp)	APBD Provinsi (Rp)			
(1)	(2)	(3)	(4)	(5)	(6)	(7)	(8)	(9)	(10)		
	Peningkatan Sarpras Jl. Margo Utomo Rt. 26 Kel. Tanah Merah (Banku Prov. APBD 2016) (Pembayaran Kewajiban Kepada Pihak Ketiga)	Terselenggaranya pembayaran kewajiban kepada pihak ketiga	Smd	1 Paket	199.690.550	199.690.550	Pembayaran kewajiban kepada pihak ketiga				
	Peningkatan Sarpras Jl. Rapak Serdang RT 33 Kel. Lempake (Banku Prov. APBD 2016) (Pembayaran Kewajiban Kepada Pihak Ketiga)	Terselenggaranya pembayaran kewajiban kepada pihak ketiga	Smd	1 Paket	359.365.400	359.365.400	Pembayaran kewajiban kepada pihak ketiga				
	Peningkatan Sarana dan Prasarana Jalan Juanda 4 Jalur Bebas RT. 01 dan Sekitarnya (Banku Prov. APBD 2016) (Pembayaran Kewajiban Kepada Pihak Ketiga)	Terselenggaranya pembayaran kewajiban kepada pihak ketiga	Smd	1 Paket	349.705.400	349.705.400	Pembayaran kewajiban kepada pihak ketiga				
	Peningkatan Sarana dan Prasarana Jalan M. Said Gg. Kicia (Banku Prov. APBD 2016) (Pembayaran Kewajiban Kepada Pihak Ketiga)	Terselenggaranya pembayaran kewajiban kepada pihak ketiga	Smd	1 Paket	524.356.860	524.356.860	Pembayaran kewajiban kepada pihak ketiga				
	Peningkatan Jalan dan Drainase Lingkungan Tersebar (Realokasi Keg. 2013) (Pembayaran Kewajiban Kepada Pihak Ketiga Tahun 2014)	Terselenggaranya pembayaran kewajiban kepada pihak ketiga	Smd	1 Paket	8.937.400	8.937.400	Pembayaran kewajiban kepada pihak ketiga tahun 2014				
	Pembangunan dan Peningkatan Jalan Lingkungan Kawasan Kecamatan Loa Janan Iir (Realokasi Keg. 2013) (Pembayaran Kewajiban Kepada Pihak Ketiga Tahun 2014)	Terselenggaranya pembayaran kewajiban kepada pihak ketiga	Smd	1 Paket	43.021.750	43.021.750	Pembayaran kewajiban kepada pihak ketiga tahun 2014				
	Peningkatan Jalan Brantas-Jalan Kapuas (Pembayaran Kewajiban Kepada Pihak Ketiga Tahun 2015)	Terselenggaranya pembayaran kewajiban kepada pihak ketiga	Smd	1 Paket	49.555.000	49.555.000	Pembayaran kewajiban kepada pihak ketiga tahun 2015				
	Peningkatan Jalan Lingkungan Sladi Salman - Tlidiya (Pembayaran Kewajiban Kepada Pihak Ketiga Tahun 2015)	Terselenggaranya pembayaran kewajiban kepada pihak ketiga	Smd	1 Paket	35.000.000	35.000.000	Pembayaran kewajiban kepada pihak ketiga tahun 2015				
	Sememisasi Jl. Terbina I - II Kelurahan Mujiro (Pembayaran Kewajiban Kepada Pihak Ketiga Tahun 2015)	Terselenggaranya pembayaran kewajiban kepada pihak ketiga	Smd	1 Paket	9.639.000	9.639.000	Pembayaran kewajiban kepada pihak ketiga tahun 2015				
	Sememisasi Jl. Masuk-SMK. 20 Sungai Kapih (Pembayaran Kewajiban Kepada Pihak Ketiga Tahun 2015)	Terselenggaranya pembayaran kewajiban kepada pihak ketiga	Smd	1 Paket	5.300.000	5.300.000	Pembayaran kewajiban kepada pihak ketiga tahun 2015				
	Pembangunan Perumahan untuk Penduduk Els Relokasi Tepi SKM (Realokasi Keg. 2013) (Pembayaran Kewajiban Kepada Pihak Ketiga Tahun 2014)	Terselenggaranya pembayaran kewajiban kepada pihak ketiga	Smd	1 Paket	2.325.238.930	2.325.238.930	Pembayaran kewajiban kepada pihak ketiga tahun 2014				
	Penyediaan RSH Type 36/150 Untuk penduduk Barntaran Sungai Karang Mulus (Pembayaran Kewajiban Kepada Pihak Ketiga Tahun 2015)	Terselenggaranya pembayaran kewajiban kepada pihak ketiga	Smd	1 Paket	413.911.250	413.911.250	Pembayaran kewajiban kepada pihak ketiga tahun 2015				
	Peningkatan Jalan dan Drainase Lingkungan Perum Pinarig Mas (Realokasi Keg. 2013) (Pembayaran Kewajiban Kepada Pihak Ketiga Tahun 2014)	Terselenggaranya pembayaran kewajiban kepada pihak ketiga	Smd	1 Paket	35.321.000	35.321.000	Pembayaran kewajiban kepada pihak ketiga tahun 2014				
	Peningkatan Sarana dan Prasarana Perum Bukit Pinarig Kelurahan Bukit Pinarig (Realokasi Keg. 2013) (Pembayaran Kewajiban Kepada Pihak Ketiga Tahun 2014)	Terselenggaranya pembayaran kewajiban kepada pihak ketiga	Smd	1 Paket	29.560.000	29.560.000	Pembayaran kewajiban kepada pihak ketiga tahun 2014				
	Peningkatan Jalan Tolkom menuju Pesantren Kcc Sambutan (Pembayaran Kewajiban Kepada Pihak Ketiga Tahun 2014)	Terselenggaranya pembayaran kewajiban kepada pihak ketiga	Smd	1 Paket	58.179.500	58.179.500	Pembayaran kewajiban kepada pihak ketiga tahun 2014				
	Peningkatan sarana prasarana perumahan Bukit Tembung Indah (Pembayaran Kewajiban Kepada Pihak Ketiga Tahun 2014)	Terselenggaranya pembayaran kewajiban kepada pihak ketiga	Smd	1 Paket	18.196.640	18.196.640	Pembayaran kewajiban kepada pihak ketiga tahun 2014				
	Pemasangan Pipa Distribusi dan Booster PDAM Rumah Relokasi Sungai Karang Mulus (Pembayaran Kewajiban Kepada Pihak Ketiga)	Terselenggaranya pembayaran kewajiban kepada pihak ketiga	Smd	1 Paket	647.507.300	647.507.300	Pembayaran kewajiban kepada pihak ketiga				
	Jl. Menuju SMPN 11, Perumahan Gn Kelus (Pembayaran Kewajiban Kepada Pihak Ketiga Tahun 2015)	Terselenggaranya pembayaran kewajiban kepada pihak ketiga	Smd	1 Paket	88.000	88.000	Pembayaran kewajiban kepada pihak ketiga tahun 2015				

Kode	Program/Kegiatan	Indikator	Rencana Tahun 2018							Prakiraan Maju Rencana Tahun 2019		
			Lokasi	Target Capaian Kinerja	Kebutuhan Dana/Pagu Indikatif (Rp)	Pembayaran Kewajiban Kepada Pihak Ketiga	Sumber Dana			Catatan Penting	Target Capaian Kinerja	Kebutuhan Dana/Pagu Indikatif
							APBD Kota (Rp)	APBD Provinsi (Rp)	APBN (Rp)			
(1)	(2)	(3)	(4)	(5)	(6)	(7)	(8)	(9)	(10)			
	Gg.H.Awite RT.05 Batu Cernin (Pembayaran Kewajiban Kepada Pihak Ketiga Tahun 2015)	Terselenggaranya pembayaran kewajiban kepada pihak ketiga	Smd	1 Paket	999.000	999.000	999.000			Pembayaran kewajiban kepada pihak ketiga tahun 2015		
	Peningkatan Jalan Petisa III (Pembayaran Kewajiban Kepada Pihak Ketiga Tahun 2015)	Terselenggaranya pembayaran kewajiban kepada pihak ketiga	Smd	1 Paket	13.750.000	13.750.000	13.750.000			Pembayaran kewajiban kepada pihak ketiga tahun 2015		
	Drainase Jl.Pramuka SA Dan SB Kel.Sempaja selatan (Pembayaran Kewajiban Kepada Pihak Ketiga Tahun 2015)	Terselenggaranya pembayaran kewajiban kepada pihak ketiga	Smd	1 Paket	3.600.000	3.600.000	3.600.000			Pembayaran kewajiban kepada pihak ketiga tahun 2015		
	Peningkatan Sarana dan Prasarana Lingkungan Jl. Perjuangan 9 RT. 01 Kel. Sempaja Selatan (Pembayaran Kewajiban Kepada Pihak Ketiga Tahun 2015)	Terselenggaranya pembayaran kewajiban kepada pihak ketiga	Smd	1 Paket	5.300.000	5.300.000	5.300.000			Pembayaran kewajiban kepada pihak ketiga tahun 2015		
	Peningkatan Jalan Lingkungan Daman Huri (Pembayaran Kewajiban Kepada Pihak Ketiga Tahun 2015)	Terselenggaranya pembayaran kewajiban kepada pihak ketiga	Smd	1 Paket	328.781.500	328.781.500	328.781.500			Pembayaran kewajiban kepada pihak ketiga tahun 2015		
	Peningkatan Jalan Di Panjaitan Lokasi A RT. 33 Kel. Temunding Permai Kec. Sungai Pinang (Pembayaran Kewajiban Kepada Pihak Ketiga Tahun 2014)	Terselenggaranya pembayaran kewajiban kepada pihak ketiga	Smd	1 Paket	150.000	150.000	150.000			Pembayaran kewajiban kepada pihak ketiga tahun 2014		
	Seminasasi Jalan Dalam Kota Tersebar (Pembayaran Kewajiban Kepada Pihak Ketiga Tahun 2014)	Terselenggaranya pembayaran kewajiban kepada pihak ketiga	Smd	1 Paket	127.225	127.225	127.225			Pembayaran kewajiban kepada pihak ketiga tahun 2014		
	Peningkatan Jalan RT 24 GG Kenanga Kel Makroman (Pembayaran Kewajiban Kepada Pihak Ketiga Tahun 2015)	Terselenggaranya pembayaran kewajiban kepada pihak ketiga	Smd	1 Paket	3.000	3.000	3.000			Pembayaran kewajiban kepada pihak ketiga tahun 2015		
	Seminasasi Jalan Cipto Magunobusumo Gg Trakindo Kel.Sengkotek Kec.Loa Janah Ilir (Pembayaran Kewajiban Kepada Pihak Ketiga Tahun 2015)	Terselenggaranya pembayaran kewajiban kepada pihak ketiga	Smd	1 Paket	6.623.000	6.623.000	6.623.000			Pembayaran kewajiban kepada pihak ketiga tahun 2015		
	Seminasasi Jalan Cipto Magunobusumo Gg Agus Dermawan Kel.Sengkotek Kec.Loa Janah Ilir (Pembayaran Kewajiban Kepada Pihak Ketiga Tahun 2015)	Terselenggaranya pembayaran kewajiban kepada pihak ketiga	Smd	1 Paket	323.000	323.000	323.000			Pembayaran kewajiban kepada pihak ketiga tahun 2015		
	Seminasasi Jalan Lingkungan Pondok Pesantren Syaichona Cholli Kel. Sempaja Utara Kec. Samarinda Utara (Realokasi Kag. 2013) (Pembayaran Kewajiban Kepada Pihak Ketiga Tahun 2014)	Terselenggaranya pembayaran kewajiban kepada pihak ketiga	Smd	1 Paket	8.550.000	8.550.000	8.550.000			Pembayaran kewajiban kepada pihak ketiga tahun 2014		
	Peningkatan sarana prasarana perumahan SKM Handill Kopi Kecamatan Semburan (Pembayaran Kewajiban Kepada Pihak Ketiga Tahun 2014)	Terselenggaranya pembayaran kewajiban kepada pihak ketiga	Smd	1 Paket	21.092.000	21.092.000	21.092.000			Pembayaran kewajiban kepada pihak ketiga tahun 2014		
	Peningkatan Sarana dan Prasarana Perum Bukit Pinang Batara Kelurahan Bulut Pinang (Realokasi Kag. 2013) (Pembayaran Kewajiban Kepada Pihak Ketiga Tahun 2014)	Terselenggaranya pembayaran kewajiban kepada pihak ketiga	Smd	1 Paket	4.717.000	4.717.000	4.717.000			Pembayaran kewajiban kepada pihak ketiga tahun 2014		
	Peningkatan Sarana dan Prasarana Perum Pondok Kepala Pihak Ketiga Tahun 2014)	Terselenggaranya pembayaran kewajiban kepada pihak ketiga	Smd	1 Paket	1.812.500	1.812.500	1.812.500			Pembayaran kewajiban kepada pihak ketiga tahun 2014		
	Peningkatan Sarana dan Prasarana Permukiman Tersebar di Kota Samarinda (Kawasan B) (Realokasi Banpropp TA. 2014) (Pembayaran Kewajiban Kepada Pihak Ketiga Tahun 2015)	Terselenggaranya pembayaran kewajiban kepada pihak ketiga	Smd	1 Paket	73.540	73.540	73.540			Pembayaran kewajiban kepada pihak ketiga tahun 2015		
	Peningkatan Jalan Lingkungan Permukiman Kota Samarinda (Tersebar) (BAKTIJAN PROV-P-APBD 2012) (Realokasi Kegiatan Th. 2012)	Terselenggaranya pembayaran kewajiban kepada pihak ketiga	Smd	1 Paket	54.151.350	54.151.350	54.151.350			Pembayaran kewajiban kepada pihak ketiga tahun 2012		

Kode	Program/Kegiatan	Indikator	Rencana Tahun 2018							Prairaan Maju Rencana Tahun 2019		
			Lokasi	Target Capaian Kinerja	Kebutuhan Dana/Pagu Indikatif (Rp)	Pembayaran Kewajiban Kepada Pihak Ketiga	Sumber Dana		Catatan Penting	Target Capaian Kinerja	Kebutuhan Dana/Pagu Indikatif	
							APBD Kota (Rp)	APBD Provinsi (Rp)				APBN (Rp)
(1)	(2)	(3)	(4)	(5)	(6)	(7)	(8)	(9)	(10)			
263	Peningkatan Jalan Kertak Hanyar (Kelurahan Loa Bakung) (Pembayaran Kewajiban Kepada Pihak Ketiga Tahun 2014)	Tersesainya pembayaran kewajiban kepada pihak ketiga	Smd	1 Paket	71.632.550	71.632.550	71.632.550	71.632.550		Pembayaran kewajiban kepada pihak ketiga tahun 2014		
264	Jalan Lingkungan Pemukiman Padak kapa Pinang Seribu (Pembayaran Kewajiban Kepada Pihak Ketiga Tahun 2014)	Tersesainya pembayaran kewajiban kepada pihak ketiga	Smd	1 Paket	84.828.550	84.828.550	84.828.550			Pembayaran kewajiban kepada pihak ketiga tahun 2014		
265	Peningkatan Sarana Prasarana Perumahan Tersebar (Pembayaran Kewajiban Kepada Pihak Ketiga Tahun 2014)	Tersesainya pembayaran kewajiban kepada pihak ketiga	Smd	1 Paket	268.983.150	268.983.150	268.983.150			Pembayaran kewajiban kepada pihak ketiga tahun 2014		
266	Perbaikan jalan lingkungan Handji Bakti (Pembayaran Kewajiban Kepada Pihak Ketiga Tahun 2014)	Tersesainya pembayaran kewajiban kepada pihak ketiga	Smd	1 Paket	390.000	390.000	390.000			Pembayaran kewajiban kepada pihak ketiga tahun 2014		
267	Jalan Majenang RT.27.05.03.19.17 (Pembayaran Kewajiban Kepada Pihak Ketiga Tahun 2014)	Tersesainya pembayaran kewajiban kepada pihak ketiga	Smd	1 Paket	67.223.500	67.223.500	67.223.500			Pembayaran kewajiban kepada pihak ketiga tahun 2014		
268	Rencana Pembangunan Perumahan dan Permukiman Daerah (RP4D) Kota Samarinda (Pembayaran Kewajiban Kepada Pihak Ketiga Tahun 2014)	Tersesainya pembayaran kewajiban kepada pihak ketiga	Smd	1 Paket	27.213.000	27.213.000	27.213.000			Pembayaran kewajiban kepada pihak ketiga tahun 2014		
269	Peningkatan sarana prasarana perumahan Korpri Samarinda Sebarang (Pembayaran Kewajiban Kepada Pihak Ketiga Tahun 2014)	Tersesainya pembayaran kewajiban kepada pihak ketiga	Smd	1 Paket	68.330.000	68.330.000	68.330.000			Pembayaran kewajiban kepada pihak ketiga tahun 2014		
270	Peningkatan Jalan Komplek Pondok Pesantren Al Aziziyah Keli. Mujirojo (Rehabilitasi Klg. 2013) (Pembayaran Kewajiban Kepada Pihak Ketiga Tahun 2014)	Tersesainya pembayaran kewajiban kepada pihak ketiga	Smd	1 Paket	8.630.000	8.630.000	8.630.000			Pembayaran kewajiban kepada pihak ketiga tahun 2014		
	Program Pengembangan Perumahan											
271	Peningkatan Sarana Dan Prasarana Jalan Perum Bukit Pinang Raya Blok A-K Samarinda (BANKEU Tahun 2016) (Pembayaran Kewajiban Kepada Pihak Ketiga)	Tersesainya pembayaran kewajiban kepada pihak ketiga	Smd	1 Paket	319.546.950	319.546.950	319.546.950			Pembayaran kewajiban kepada pihak ketiga		
272	Peningkatan Sarana dan Prasarana Permukiman Tersebar (BANKEU Tahun 2016) (Pembayaran Kewajiban Kepada Pihak Ketiga)	Tersesainya pembayaran kewajiban kepada pihak ketiga	Smd	1 Paket	2.101.933.700	2.101.933.700	2.101.933.700			Pembayaran kewajiban kepada pihak ketiga		
273	Peningkatan Sarana dan Prasarana Perumahan Tersebar (Bankeu Prov. APBD 2016) (Pembayaran Kewajiban Kepada Pihak Ketiga)	Tersesainya pembayaran kewajiban kepada pihak ketiga	Smd	1 Paket	1.322.761.752	1.322.761.752	1.322.761.752			Pembayaran kewajiban kepada pihak ketiga		
274	Peningkatan Sarana Prasarana Lingkungan Tersebar di Kelurahan Sempala Barat (Bankeu Prov. APBD 2016) (Pembayaran Kewajiban Kepada Pihak Ketiga)	Tersesainya pembayaran kewajiban kepada pihak ketiga	Smd	1 Paket	33.924.000	33.924.000	33.924.000			Pembayaran kewajiban kepada pihak ketiga		
275	Peningkatan sarana Prasarana Permukiman tersebar, Kota Samarinda (Pembayaran Kewajiban Kepada Pihak Ketiga Tahun 2015)	Tersesainya pembayaran kewajiban kepada pihak ketiga	Smd	1 Paket	1.842.000	1.842.000	1.842.000			Pembayaran kewajiban kepada pihak ketiga tahun 2015		
276	Pembangunan Pusat Terapi dan Rehabilitasi Penyalahgunaan Narkotika (Dari Keg. Pembangunan RSKO Kota Samarinda) (Bantuan Keuangan Proponisi Tahun 2009) (Lanjutan Tahun 2009) (Relokasi Klg. 2013) (Pembayaran Kewajiban Kepada Pihak Ketiga Tahun 2014)	Tersesainya pembayaran kewajiban kepada pihak ketiga	Smd	1 Paket	2.352.000.000	2.352.000.000	2.352.000.000			Pembayaran kewajiban kepada pihak ketiga tahun 2014		
277	Pembangunan RSKO Kota Samarinda (Bantuan Keuangan Proponisi Tahun 2009) (Lanjutan Tahun 2009) (Pembayaran Kewajiban Kepada Pihak Ketiga Tahun 2014)	Tersesainya pembayaran kewajiban kepada pihak ketiga	Smd	1 Paket	226.640.200	226.640.200	226.640.200			Pembayaran kewajiban kepada pihak ketiga tahun 2014		

Kode	Program/Kegiatan	Indikator	Rencana Tahun 2018							Prakiraan Maja Rencana Tahun 2019		
			Lokasi	Target Capaian Kinerja	Kebutuhan Dana/Pagu Indikatif (Rp)	Pembayaran Kewajiban Kepada Pihak ketiga	Sumber Dana			Catatan Penting	Target Capaian Kinerja	Kebutuhan Dana/Pagu Indikatif
							APBD Kota (Rp)	APBD Provinsi (Rp)	APBN (Rp)			
(1)	(2)	(3)	(4)	(5)	(6)	(7)	(8)	(9)	(10)			
	Program Penlightan Sarana Prasarana Kawasan Khusus											
	Pembangunan Jalur Dan Gang Terserbar di Kota Samarinda (Banku Prov. APBD 2016) (Pembayaran Kewajiban Kepada Pihak ketiga)	Terselainya pembayaran kewajiban kepada pihak ketiga	Smd	1 Paket	1.145.649.000	1.145.649.000						
	Program Rehab/Pembangunan Bangunan Gedung Dinas/Kantor											
	279 Rehabilitas Fasilitas Sosial, Umum, dan Tempat ibadah (Pembayaran kewajiban kepada Pihak Ketiga Tahun 2014)	Terselainya pembayaran kewajiban kepada pihak ketiga	Smd	1 Paket	9.882.350	9.882.350						
	Program Penlightan Sarana Prasarana Perkotaan											
	Pembangunan Jalan Rigid Pavement Jalan Lingkungan Sungai Kapih RT. 06 Kel. Sei Kepih Ket.Sambutan (BANKEU Tahun 2016) (Pembayaran Kewajiban Kepada Pihak Ketiga)	Terselainya pembayaran kewajiban kepada pihak ketiga	Smd	1 Paket	217.847.450	217.847.450						
	281 Semenasi Gang dan Jalan Lingkungan Terserbar (Pembayaran Kewajiban Kepada Pihak Ketiga Tahun 2015)	Terselainya pembayaran kewajiban kepada pihak ketiga	Smd	1 Paket	227.218.000	227.218.000						
	Program Pemeliharaan Lingkungan Permukiman (PLP)											
	282 Pengelolan Persampahan pada kawasan rumah berbasis masyarakat (3R)	Persentase pengelola sampah 3R	Smd	5,8 %	200.000.000	200.000.000					300.000.000	
	283 Penyusunan Dokumen UKL/UPL skala kawasan	Terselainya dokumen UKL/UPL IPAL	Smd	1 Dokumen	250.000.000	250.000.000					500.000.000	
	284 Kawasan/komunal/setempat	Terselainya dokumen IS dan DED IPAL	Smd	1 Dokumen	375.000.000	375.000.000						
	285 Pembangunan IPAL skala kawasan/komunal	Persentase terselainya IPAL skala kawasan/komunal	Smd	100 %	7.500.000.000	7.500.000.000					5.000.000.000	
	286 Pembangunan tangki septick individual/bomunai dan sambungan rumah (SR)	Jumlah sambungan rumah (4000 SR)	Smd	1.278 SR	12.400.000.000	10.000.000.000					7.000.000.000	
	287 Pemutakhiran Data Jalan Lingkungan dan Drainase di 10 Kecamatan Se Kota Samarinda	Terselainya data ruas jalan & drainase di 10 Kecamatan se Kota Samarinda	Smd	1 Dokumen	50.000.000	50.000.000					50.000.000	
	288 Pembangunan/ Penganjutan Tangki Septick Rumah Tangga Terserbar di Kota Samarinda	Terselainya Tangki Septick Rumah Terserbar di Kota Samarinda	Smd	1.278 SR	16.000.000.000	8.000.000.000					8.000.000.000	
	Program Pengembangan Kinerja Pengelolaan Air Mlimam dan Air Limbah											
	289 Penyelidikan Sambungan Rumah (SR) bagi MBR	Terselainya sambungan rumah (SR) bagi MBR	Smd	3138,2 SR	5.000.000.000	5.000.000.000					3138,2 SR	
	290 Jaringan Pipa Distribusi Air Bersih dan Fasilitas Pendukung di Kota Samarinda	Persentase terlayannya air bersih untuk Rumah Tangga pengguna	Smd	100 %	5.000.000.000	5.000.000.000					100 %	
	291 Pengembangan jaringan distribusi sampai dengan pipa tesler	Persentase terselainya jaringan distribusi sampai dengan pipa tesler	Smd	100% %	5.000.000.000	5.000.000.000					100% %	
	292 Pengembangan SPAM Kawasan Khusus pada kawasan Kumuh dan rawan Air	Persentase terselainya air bersih pada kawasan kumuh dan rawan air	Smd	25 %	15.000.000.000	10.000.000.000					50 %	
	293 Pembangunan Jaringan Pipa Distribusi Air Bersih dan Fasilitas Pendukung Kota Samarinda	Terselainya Jaringan Pipa Distribusi Air Bersih dan Fasilitas Pendukung Kota Samarinda	Smd	1 Paket	10.000.000.000	10.000.000.000					10.000.000.000	
	Program Pengelolaan ruang terbuka hijau (RTH)											
	294 Pembangunan Taman Samarendah (Lanjutan)	Persentase terselainya kawasan Taman Samarendah	Smd	100 %	2.500.000.000	2.500.000.000						
	295 Pembangunan Taman Sejati di Kota Samarinda	Persentase terselainya kawasan Taman Sejati di Kota Samarinda	Smd	100 %	750.000.000	750.000.000						
	296 Pembangunan Taman MILG di Kota Samarinda (Lanjutan)	Terselainya Taman MILG di Kota Samarinda	Smd	1 Kawasan	1.500.000.000	1.500.000.000						
	297 Pembangunan Taman Tepian SKM sisi Ji. Abdul Muhtarib dan Ji. P. Suriansyah di Kota Samarinda	Persentase terselainya kawasan Taman Tepian SKM sisi Ji. Abdul Muhtarib dan Ji. P. Suriansyah di Kota Samarinda	Smd	50 %	500.000.000	500.000.000					75 %	
	298 Pembangunan Taman Untung Surapati di Kota Samarinda	Persentase terselainya kawasan Taman Untung Surapati di Kota Samarinda	Smd	100 %	1.000.000.000	1.000.000.000						
	299 Pembangunan Pabrik Taman Tepian Segmen TU di Kota Samarinda	Persentase terselainya kawasan Pabrik Taman Tepian Mahakam Segmen TU di Kota Samarinda	Smd	100 %	1.000.000.000	1.000.000.000						
	300 Pembangunan Taman Pelaran di Kota Samarinda	Terselainya Taman Pelaran di Kota Samarinda	Smd	1 Kawasan	2.500.000.000	2.500.000.000						
	301 Pembangunan Taman Sambutan di Kota Samarinda	Terselainya Taman Sambutan di Kota Samarinda	Smd	1 Kawasan	2.500.000.000	2.500.000.000						

Kode	Program/Kegiatan	Indikator	Rencana Tahun 2018						Catatan Penting	Prakiraan Meja Rencana Tahun 2019	
			Lokasi	Target Capaian Kinerja	Kebutuhan Dana/Pagu Indikatif (Rp)	Pembayaran Kewajiban Kepada Pihak Ketiga	Sumber Dana			Target Capaian Kinerja	Kebutuhan Dana/Pagu Indikatif
							APRD Kota (Rp)	APRD Provinsi (Rp)			
(1)	(2)	(3)	(4)	(5)	(6)	(7)	(8)	(9)	(10)		
	302 Pembangunan Taman (buffer zone) dan Pembibitan di Ek TPA Bukit Pihang di Kota Samarinda	Persentase tersedianya kawasan Taman (buffer zone) dan pembibitan di Ek TPA Bukit Pihang di Kota Samarinda	Smd	75 %	250.000.000			100 %	500.000.000		
	303 Pembangunan Taman kota di Kota Samarinda	Persentase tersedianya kawasan PSU Pertamanan di Kota Samarinda	Smd	5 %	3.750.000.000			6 %	7.500.000.000		
	304 Pembangunan PSU Pertamanan di Kota Samarinda	Persentase tersedianya kawasan PSU Pertamanan di Kota Samarinda	Smd	100 %	3.750.000.000			100 %	7.500.000.000		
	305 Pembangunan PUI LED Perumahan dan Kawasan Permukiman di Kota Samarinda	Tersedianya PUI LED untuk Perumahan dan Kawasan Permukiman di Kota Samarinda	Smd	12 Bulan	2.500.000.000			12 Bulan	5.500.000.000		
	306 Pengedalan dan Pemasangan Lampu Hias Taman di Kota Samarinda	Tersedianya Lampu Hias Taman di Kota Samarinda	Smd	12 Bulan	2.500.000.000			12 Bulan	5.000.000.000		
	307 Pemeliharaan Rutin/Berkala Taman di Kota Samarinda (Tersebar)	Terpeliharanya Taman di Kota Samarinda	Smd	12 Bulan	500.000.000			12 Bulan	3.000.000.000		
	308 Pemeliharaan Tanaman Penghijauan di Kota Samarinda	Terpeliharanya tanaman penghijauan di Kota Samarinda	Smd	12 Bulan	500.000.000			12 Bulan	1.500.000.000		
	309 Pemeliharaan Rutin/Berkala Kegiatan Penunjang Taman (Jaringan dan PUI Taman) di Kota Samarinda (tersebar)	Terpeliharanya Jaringan dan PUI Taman di Kota Samarinda	Smd	12 Bulan	375.000.000			12 Bulan	1.000.000.000		
	310 PUI di Perumahan dan Kawasan Permukiman di Kota Samarinda	Terpeliharanya Jaringan dan PUI di Perumahan dan Kawasan Permukiman di Kota Samarinda	Smd	12 Bulan	1.500.000.000			12 Bulan	3.500.000.000		
	311 Revisulasi Jaringan dan KWH Meter Di Perumahan dan Kawasan Permukiman di Kota Samarinda	Persentase tersedianya KWH Meter PUI di Perumahan dan Kawasan Permukiman di Kota Samarinda	Smd	20 %	1.000.000.000			30 %	2.500.000.000		
	312 Pengedalan Bibit Tanaman Hias dan Penghijauan di Kota Samarinda	Tersedianya Bibit Tanaman Hias dan Penghijauan di Kota Samarinda	Smd	12 Bulan	375.000.000			12 Bulan	750.000.000		
	313 Rehabilitasi Taman Segiri di Kota Samarinda	Persentase penghijauan kawasan Taman Segiri di Samarinda	Smd	100 %	500.000.000						
	314 Rehabilitasi Taman Cerdas di Kota Samarinda	Persentase penghijauan kawasan Taman Cerdas di Samarinda	Smd	100 %	250.000.000						
	315 Rehabilitasi Taman Segiri di Kota Samarinda	Persentase penghijauan kawasan Taman Segiri di Samarinda	Smd	50 %	250.000.000			100 %	500.000.000		
	316 Rehabilitasi Taman Loa Bakung di Kota Samarinda	Persentase penghijauan kawasan Taman Loa Bakung di Samarinda	Smd	100 %	200.000.000						
	317 Pemeliharaan Taman Depan Kantor Gubernur di Kota Samarinda	Terpeliharanya Taman Depan Kantor Gubernur di Kota Samarinda	Smd	12 Bulan	200.000.000			12 Bulan	200.000.000		
	318 Rehabilitasi Taman PKK dan Loa Janan di Kota Samarinda	Persentase penghijauan kawasan Taman PKK dan Loa Janan di Kota Samarinda	Smd	100 %	200.000.000						
	319 Rehabilitasi Taman Jembatan Mahulu di Kota Samarinda	Persentase penghijauan kawasan Taman Jembatan Mahulu di Kota Samarinda	Smd	100 %	250.000.000						
	320 Sistem Aplikasi GAMES (Gardening Management System)	Tersedianya aplikasi GAMES	Smd	1 Aplikasi	200.000.000			1 Aplikasi	50.000.000		
	321 Pembangunan lokasi pembibitan dan pemeliharaan bibit tanaman dan makam	Tersedianya lokasi pengembangan bibit tanaman di area Dinas Perkim	Smd	1 lokasi	250.000.000			1 lokasi	200.000.000		
	322 Teknik dan Desain N-1 Bidang Taman dan Makam	Persentase tersedianya dokumen perencanaan bidang taman dan makam	Smd	100 %	1.500.000.000			100 %	3.000.000.000		
	323 Pengawasan Teknis, DED, DEAD, Desain Teknis, Proposal Teknik, dan Desain N-1 Bidang Taman dan Makam	Persentase tersedianya dokumen pengawasan bidang taman dan makam	Smd	100 %	1.750.000.000			100 %	3.500.000.000		
	324 DED dan Pembangunan Taman Median Jalan AP. Pronoto	Terlaksananya DED dan Pembangunan Taman Median Jalan AP. Pronoto	Smd	1 Paket	2.000.000.000		2.000.000.000				
	325 DED Landscape dan Taman Jembatan Mahkota II	Terlaksananya DED Landscape dan Taman Jembatan Mahkota II	Smd	1 Paket	3.000.000.000		3.000.000.000				
	326 DED dan Pembangunan Taman dan Gerbang Perbatasan Samarinda Utara	Terlaksananya DED dan Pembangunan Taman dan Gerbang Perbatasan Samarinda Utara	Smd	1 Paket	6.000.000.000		6.000.000.000				
	327 Rihaddin	Terlaksananya DED dan Pembangunan Taman Median Jalan H. M. Rihaddin	Smd	1 Paket	4.500.000.000		4.500.000.000				
	328 DED dan Pembangunan Taman Median Jalan Harun Nafsi	Terlaksananya DED dan Pembangunan Taman Median Jalan Harun Nafsi	Smd	1 Paket	2.500.000.000		2.500.000.000				
	329 DED dan Pembangunan Taman Median Jalan Jakarta	Terlaksananya DED dan Pembangunan Taman Median Jalan Jakarta	Smd	1 Paket	2.500.000.000		2.500.000.000				
	330 DED dan Pembangunan Taman Median Jalan Rapak Indah	Terlaksananya DED dan Pembangunan Taman Median Jalan Rapak Indah	Smd	1 Paket	2.500.000.000		2.500.000.000				
	331 DED dan Pembangunan Taman Median Jalan Suryaneta	Terlaksananya DED dan Pembangunan Taman Median Jalan Suryaneta	Smd	1 Paket	3.500.000.000		3.500.000.000				
	332 DED dan Pembangunan Taman Median Jalan HM. Ardans	Terlaksananya DED dan Pembangunan Taman Median Jalan HM. Ardans	Smd	1 Paket	5.000.000.000		5.000.000.000				

Rencana Tahun 2018										Prakiraan Meja Rencana Tahun 2019		
Kode	Program/Kegiatan	Indikator	Lokasi	Target Capaian Kinerja	Kebutuhan Dana/Pagu Indikator (Rp)	Pembayaran Kewajiban Kepada Pihak Ketiga	Sumber Dana			Catatan Penting	Target Capaian Kinerja	Kebutuhan Dana/Pagu Indikator
							APBD Kota (Rp)	APBD Provinsi (Rp)	APBN (Rp)			
(1)	(2)	(3)	(4)	(5)	(6)		(7)		(8)	(9)	(10)	
	333 DED dan Pembangunan Taman Median Jalan Niaga Selatan	Terlaksananya DED dan Pembangunan Taman Median Jalan Niaga Selatan	Smd	1 Paket	2.500.000.000		2.500.000.000					
	334 Pembangunan Skate Park Taman Tepian Mahakam ex. Lokasi Volley Pantai Jl. Slamet Riyadi	Terbangunnya Skate Park Taman Tepian Mahakam ex. Lokasi Volley Pantai Jl. Slamet Riyadi	Smd	1 Paket	1.500.000.000		1.500.000.000					
	335 Pemeliharaan Rutin/Berkala Jaringan Listrik (Pembayaran Kewajiban Kepada Pihak Ketiga)	Terselesainya pembayaran kewajiban kepada pihak ketiga	Smd	1 Paket	328.977.600		328.977.600		Pembayaran kewajiban kepada pihak ketiga			
	Program Pengelolahan Areal Pemukiman											
	336 Pembangunan Tempat Pemukiman Umum (TPU) di Kota Samarinda	Persentase terbangunnya TPU di Kota Samarinda	Smd	100 %	5.000.000.000		5.000.000.000			100 %	10.000.000.000	
	337 Pembangunan PSU Makam di Kota Samarinda	Persentase terbangunnya PSU Makam di Kota Samarinda	Smd	100 %	2.500.000.000		2.500.000.000			100 %	5.000.000.000	
	338 Pembangunan Makam Habaib di Kel. Lempake	Persentase terbangunnya Makam Habaib di Kel. Lempake	Smd	100 %	500.000.000		500.000.000					
	339 Pembangunan PSU Makam Wali di Kota Samarinda (Wilata Religi)	Jumlah terbangunnya PSU Makam Wali di Kota Samarinda (Wilata Religi)	Smd	4 Unit	1.250.000.000		1.250.000.000			4 Unit	2.500.000.000	
	340 Peataan dan Pemeliharaan Tempat Pemukiman Umum (TPU) di Kota Samarinda.	Jumlah TPU yang tertata	Smd	2 TPU	575.000.000		575.000.000			2 TPU	1.300.000.000	
	Program Perencanaan Pembiayaan dan Pengawasan Infrastruktur/Jasa Konstruksi											
	341 Pembinaan, Penguasaan dan Pengendalian serta Pengembangan Jasa Konstruksi di Bidang Kepraktakaan (Pembayaran Kewajiban Kepada Pihak Ketiga Tahun 2015)	Terselesainya pembayaran kewajiban kepada pihak ketiga	Smd	1 Paket	1.410.000	1.410.000	1.410.000		Pembayaran kewajiban kepada pihak ketiga Tahun 2015			



**RENCANA KERJA DAN ANGGARAN
SATUAN KERJA PERANGKAT DAERAH**

PEMERINTAH KOTA SAMARINDA
Tahun Anggaran : 2017

Formulir
RKA SKPD
2.2

Urusan Pemerintahan : 1.04 Urusan Wajib Pelayanan Dasar Perumahan Rakyat dan Kawasan Pemukiman
Organisasi : 1.04.01 DINAS PERUMAHAN DAN PERMUKIMAN
Sub Unit Organisasi : 1.04.01.01 DINAS PERUMAHAN DAN PERMUKIMAN

KODE	URAIAN	LOKASI KEGIATAN	TARGET KINERJA (Kuantitatif)	JUMLAH					Tahun n + 1	
				Tahun n						
				5	6	7	8 = 5 + 6 + 7			
1		3	4							
1.04.1.04.1.1.01	Program Pelayanan Administrasi Perkantoran	Kota Samarinda	1 Kantor dan LPU	7.046.399.800,00	1.120.521.882,00	49.575.000,00	8.216.496.682,00	0,00	0,00	0,00
1.04.1.04.1.1.01.02	Penyediaan jasa komunikasi, sumber daya air dan listrik	Kota Samarinda	5 bidang	0,00	86.700.000,00	0,00	86.700.000,00	0,00	0,00	0,00
1.04.1.04.1.1.01.10	Penyediaan alat tulis kantor	Kota Samarinda	5 bidang	0,00	45.000.000,00	0,00	45.000.000,00	0,00	0,00	0,00
1.04.1.04.1.1.01.11	Penyediaan barang cetakan dan pengandaian	Kota Samarinda	5 bidang	0,00	45.000.000,00	0,00	45.000.000,00	0,00	0,00	0,00
1.04.1.04.1.1.01.12	Penyediaan komponen instalasi / penerangan bangunan kantor	Kota Samarinda	1 kantor	0,00	5.875.002,00	0,00	5.875.002,00	0,00	0,00	0,00
1.04.1.04.1.1.01.13	Penyediaan peralatan dan perlengkapan kantor	Kota Samarinda	1 kantor	0,00	7.425.000,00	49.575.000,00	57.000.000,00	0,00	0,00	0,00
1.04.1.04.1.1.01.18	Rapat-rapat koordinasi dan konsultasi ke luar daerah	Kota Samarinda	8 org	0,00	155.000.000,00	0,00	155.000.000,00	0,00	0,00	0,00
1.04.1.04.1.1.01.19	Penyediaan jasa administrasi perkantoran	Kota Samarinda	101,4 orang	7.046.399.800,00	775.521.880,00	0,00	7.821.921.680,00	0,00	0,00	0,00
1.04.1.04.1.1.02	Program Peningkatan Sarana dan Prasarana Aparatur	Kota Samarinda		15.300.000,00	1.002.584.911,00	0,00	1.017.884.911,00	0,00	0,00	0,00
1.04.1.04.1.1.02.22	Pemeliharaan rutin / berkala gedung kantor	Kota Samarinda		0,00	90.110.475,00	0,00	90.110.475,00	0,00	0,00	0,00
1.04.1.04.1.1.02.24	Pemeliharaan rutin / berkala kendaraan dinas / operasional	Kota Samarinda	Roda 2 & Roda 4	15.300.000,00	640.275.500,00	0,00	655.575.500,00	0,00	0,00	0,00
1.04.1.04.1.1.02.30	Pemeliharaan rutin / berkala perlengkapan peralatan kantor	Kota Samarinda	75 %	0,00	257.770.086,00	0,00	257.770.086,00	0,00	0,00	0,00
1.04.1.04.1.1.02.45	Pemeliharaan rutin/berkala gedung kantor (Pembayaran Kewajiban Kepada Pihak Ketiga Tahun 2014)	Kota Samarinda		0,00	14.428.850,00	0,00	14.428.850,00	0,00	0,00	0,00
1.04.1.04.1.1.06	Program peningkatan pengembangan sistem pelaporan capaian kinerja dan keuangan	Kota Samarinda	4 Paket	280.300.000,00	242.345.000,00	0,00	522.645.000,00	0,00	0,00	0,00
1.04.1.04.1.1.06.01	Penyediaan Data Identifikasi Jalan Lingkungan dan Drainase di 10 Kecamatan Se Kota Samarinda (Pembayaran Kewajiban Kepada Pihak Ketiga Tahun 2015)	Kota Samarinda		4.800.000,00	159.845.000,00	0,00	164.645.000,00	0,00	0,00	0,00

REKAPITULASI ANGGARAN BELANJA LANGSUNG BERDASARKAN PROGRAM DAN KEGIATAN SATUAN KERJA PERANGKAT DAERAH										
KODE	URAIAN	LOKASI KEGIATAN	TARGET KINERJA (KUANTITATIF)	JUMLAH						
				Tahun n				Tahun n + 1		
				5	6	7	8 = 5 + 6 + 7	9		
1.04 . 1.04.1 . 1 . 06 . 02	Pemeliharaan Data Base Kecelakaan (Pembayaran Kewajiban Kepada Pihak Ketiga Tahun 2015)	3	4	0,00	8.000.000,00	0,00	0,00	8.000.000,00	0,00	
1.04 . 1.04.1 . 1 . 06 . 03	Peningkatan pengembangan sistem laporan	Kota Samarinda	272 Buku	275.500.000,00	74.500.000,00	0,00	0,00	350.000.000,00	0,00	
1.04 . 1.04.1 . 1 . 15	Program Pengembangan Perumahan dan Kawasan Permukiman			0,00	44.825.000,00	0,00	0,00	44.825.000,00	0,00	
1.04 . 1.04.1 . 1 . 15 . 21	Perbaikan Jalan Lingkungan Prdi Jompo Nabil Husain (Realokasi Keg. 2013)(Pembayaran Kewajiban Kepada Pihak Ketiga Tahun 2014)			0,00	44.825.000,00	0,00	0,00	44.825.000,00	0,00	
1.04 . 1.04.1 . 1 . 16	Program Lingkungan Sehat Perumahan dan			0,00	0,00	29.971.000,00	0,00	29.971.000,00	0,00	
1.04 . 1.04.1 . 1 . 16 . 01	Drainase Jl.KH.Abul Hasan Gg.I RT.14 (Pembayaran Kewajiban Kepada Pihak Ketiga Tahun 2015)			0,00	0,00	7.837.500,00	0,00	7.837.500,00	0,00	
1.04 . 1.04.1 . 1 . 16 . 02	Drainase Jl.KH.Abul Hasan Gg.Buntu RT.14 (Pembayaran Kewajiban Kepada Pihak Ketiga Tahun 2015)			0,00	0,00	7.837.500,00	0,00	7.837.500,00	0,00	
1.04 . 1.04.1 . 1 . 16 . 03	Drainase Jl.KH.Abul Hasan Gg.III RT.14 (Pembayaran Kewajiban Kepada Pihak Ketiga Tahun 2015)			0,00	0,00	14.296.000,00	0,00	14.296.000,00	0,00	
1.04 . 1.04.1 . 1 . 21	Program Pengembangan Perumahan dan Kawasan Permukiman			139.600.000,00	843.244.000,00	38.584.850.982,00	39.567.694.982,00	1.844.771.450,00	0,00	
1.04 . 1.04.1 . 1 . 21 . 01	Peningkatan Jalan Lingkungan/gang Tersebar di Kota Samarinda (Pembayaran Kewajiban Kepada Pihak Ketiga Tahun 2014)	Samarinda	1 Paket	0,00	0,00	1.844.771.450,00	0,00	1.844.771.450,00	0,00	
1.04 . 1.04.1 . 1 . 21 . 02	Perbaikan jalan lingkungan GOR Segiri (Pembayaran Kewajiban Kepada Pihak Ketiga Tahun 2014)	Samarinda	1 Paket	0,00	0,00	1.614.000,00	0,00	1.614.000,00	0,00	
1.04 . 1.04.1 . 1 . 21 . 03	Peningkatan Jalan dan Drainase lingkungan menuju ke Pesantren Al Adnan (Pembayaran Kewajiban Kepada Pihak Ketiga Tahun 2014)	Kota Samarinda	1 Paket	0,00	0,00	33.500.000,00	0,00	33.500.000,00	0,00	
1.04 . 1.04.1 . 1 . 21 . 04	Peningkatan Sarana Prasarana Lingkungan Jl. Solo II dan III Kel. Simpang Paik Palaran (Pembayaran Kewajiban Kepada Pihak Ketiga Tahun 2014)	Samarinda	1 Paket	0,00	0,00	498.000,00	0,00	498.000,00	0,00	
1.04 . 1.04.1 . 1 . 21 . 05	Peningkatan Jalan Menuju Kuburan RT. 14 Tegai Rejo Kelurahan Mugitje (Pembayaran Kewajiban Kepada Pihak Ketiga Tahun 2014)	Samarinda	1 Paket	0,00	0,00	5.000.000,00	0,00	5.000.000,00	0,00	
1.04 . 1.04.1 . 1 . 21 . 24	Peningkatan Jalan Lingkungan Tersebar (Pembayaran Kewajiban Kepada Pihak Ketiga Tahun 2015)			0,00	0,00	5.220.216.250,00	0,00	5.220.216.250,00	0,00	
1.04 . 1.04.1 . 1 . 21 . 25	Lanjutan Pembangunan Taman Eks SHPN 1 Dan SHAN 1 (Pembayaran Kewajiban Kepada Pihak Ketiga Tahun 2015)			0,00	0,00	193.860.000,00	0,00	193.860.000,00	0,00	
1.04 . 1.04.1 . 1 . 21 . 26	Pembangunan Jalan Menuju Kuburan AL Hairat (Pembayaran Kewajiban Kepada Pihak Ketiga Tahun 2015)	Kota Samarinda	1 Paket	0,00	0,00	50.791.900,00	0,00	50.791.900,00	0,00	

REKAPITULASI ANGGARAN BELANJA LANGSUNG BERDASARKAN PROGRAM DAN KEGIATAN SATUAN KERJA PERANGKAT DAERAH

KODE	URAIAN	LOKASI KEGIATAN	TARGET KINERJA (KUARTILITER)	JUMLAH					Tahun n + 1
				Tahun n					
				Belanja Pegawai	Borang & Jasa	Modal	Jumlah	8 = 5 + 6 + 7	
1	2	3	4	5	6	7	8 = 5 + 6 + 7	9	
1.04.1.04.1.1.21.27	2015) Lanjutan Pembangunan Jalan Dermal Menuju Jalan Merdeka (Pembayaran Kewajiban Kepada Pihak Ketiga Tahun 2015)			0,00	0,00	78.007.000,00		78.007.000,00	0,00
1.04.1.04.1.1.21.28	Lanjutan Peningkatan Jalan Merdeka 2 dan 3 (Pembayaran Kewajiban Kepada Pihak Ketiga Tahun 2015)			0,00	0,00	129.935.000,00		129.935.000,00	0,00
1.04.1.04.1.1.21.29	Jalan Nusantara Perum Loa Janan IIR (Pembayaran Kewajiban Kepada Pihak Ketiga Tahun 2015)			0,00	0,00	345.075.900,00		345.075.900,00	0,00
1.04.1.04.1.1.21.30	Jalan Menuju Universitas IU rapak Dalam (Pembayaran Kewajiban Kepada Pihak Ketiga Tahun 2015)	Kota Samarinda	1 Paket	0,00	0,00	99.271.000,00		99.271.000,00	0,00
1.04.1.04.1.1.21.31	Jalan Merdeka Timur (Pembayaran Kewajiban Kepada Pihak Ketiga Tahun 2015)	Kota Samarinda	1 Paket	0,00	0,00	20.633.000,00		20.633.000,00	0,00
1.04.1.04.1.1.21.32	Jalan Perum Puspita Bengkuring (Pembayaran Kewajiban Kepada Pihak Ketiga Tahun 2015)			0,00	0,00	27.375.000,00		27.375.000,00	0,00
1.04.1.04.1.1.21.33	Jalan Dermanhuri Gang Indah Dalam RT 62 (Pembayaran Kewajiban Kepada Pihak Ketiga Tahun 2015)			0,00	0,00	27.033.000,00		27.033.000,00	0,00
1.04.1.04.1.1.21.34	Perum Rapak Benuang (Pembayaran Kewajiban Kepada Pihak Ketiga Tahun 2015)			0,00	0,00	25.650.000,00		25.650.000,00	0,00
1.04.1.04.1.1.21.35	Pembangunan pagar pengamanan Jalan kawasan Pasar Segiri (Pembayaran Kewajiban Kepada Pihak Ketiga Tahun 2015)			0,00	0,00	249.990.000,00		249.990.000,00	0,00
1.04.1.04.1.1.21.36	Rehabilitasi Masjid Al Mustaqim Jl. Bukit Barisan Kelurahan Jawa (Pembayaran Kewajiban Kepada Pihak Ketiga Tahun 2015)			0,00	170.299.000,00	0,00		170.299.000,00	0,00
1.04.1.04.1.1.21.37	Jl. Mas Penghulu Menuju Gedung BIN (KNPT) Samarinda Seberang (Pembayaran Kewajiban Kepada Pihak Ketiga Tahun 2015)			0,00	0,00	21.014.000,00		21.014.000,00	0,00
1.04.1.04.1.1.21.38	Jl. Damianhuri Gg.1 Kel. Mugirejo (Pembayaran Kewajiban Kepada Pihak Ketiga Tahun 2015)			0,00	0,00	19.880.000,00		19.880.000,00	0,00
1.04.1.04.1.1.21.39	Jl. Rapak Indah 3 RT.36 Kel. Karang Asam Ulu (Pembayaran Kewajiban Kepada Pihak Ketiga Tahun 2015)	Samarinda	1 Paket	0,00	0,00	8.077.000,00		8.077.000,00	0,00
1.04.1.04.1.1.21.40	Jl. Dalima 1 RT.37 Kel.Selli (Pembayaran Kewajiban Kepada Pihak Ketiga Tahun 2015)	Kota Samarinda	1 paket	0,00	0,00	19.538.000,00		19.538.000,00	0,00
1.04.1.04.1.1.21.41	Jl. Dalima 2 RT.37 Kel.Selli (Pembayaran Kewajiban Kepada Pihak Ketiga Tahun 2015)	Kota Samarinda	1 paket	0,00	0,00	19.538.000,00		19.538.000,00	0,00
1.04.1.04.1.1.21.42	Jl. Dalima 3 RT.37 Kel.Selli (Pembayaran Kewajiban Kepada Pihak Ketiga Tahun 2015)	Kota Samarinda	1 paket	0,00	0,00	19.538.000,00		19.538.000,00	0,00
1.04.1.04.1.1.21.43	Jl. Dalima 4 RT.37 Kel.Selli (Pembayaran Kewajiban Kepada Pihak Ketiga Tahun 2015)	Kota Samarinda	1 paket	0,00	0,00	26.038.000,00		26.038.000,00	0,00
1.04.1.04.1.1.21.44	Jl. Muso Salm Gg.10 RT.14 (Pembayaran Kewajiban Kepada Pihak Ketiga Tahun 2015)	Kota Samarinda	1 paket	0,00	0,00	7.830.500,00		7.830.500,00	0,00
1.04.1.04.1.1.21.45	Jl. Masuk SMA 14 Loa Janan (Pembayaran Kewajiban Kepada Pihak Ketiga Tahun 2015)	Kota Samarinda	1 paket	0,00	0,00	7.948.000,00		7.948.000,00	0,00

REKAPITULASI ANGGARAN BELANJA LANGSUNG BERDASARKAN PROGRAM DAN KEGIATAN SATUAN KERJA PERANGKAT DAERAH

KODE	URAIAN	LOKASI KEGIATAN	TARGET KINERJA (KUANTITATIF)	JUMLAH						
				Tahun n			Modul	Jumlah	Tahun n + 1	
				Belanja Pegawai	Berang & Jasa	Modal				
1	2	3	4	5	6	7	8 = 5 + 6 + 7	9		
1.04 . 1.04.1 . 1 . 21 . 68	RT.11 Kel.Air Hitam (Pembayaran Kewajiban Kepada Pihak Ketiga Tahun 2015) Semenlasi Jl.Srikaya 7 Komp.Perumnas Juanda 8 RT.11 Kel.Air Hitam (Pembayaran Kewajiban Kepada Pihak Ketiga Tahun 2015)	Samarinda Kota Samarinda	1 paket	0,00	0,00	169.512.000,00	169.512.000,00	0,00		
1.04 . 1.04.1 . 1 . 21 . 69	Semenlasi Jl.Srikaya 9 Komp.Perumnas Juanda 8 RT.11 Kel.Air Hitam (Pembayaran Kewajiban Kepada Pihak Ketiga Tahun 2015)	Samarinda	1 Paket	0,00	0,00	19.344.000,00	19.344.000,00	0,00		
1.04 . 1.04.1 . 1 . 21 . 70	Jl.Kenangan 7 Dalam RT.77 Kel.Sel.Phiang Dalam (Pembayaran Kewajiban Kepada Pihak Ketiga Tahun 2015)	Samarinda	1 Paket	0,00	0,00	41.379.100,00	41.379.100,00	0,00		
1.04 . 1.04.1 . 1 . 21 . 71	Jl.Damanhuri Gang Melati RT.62 Kel.Sel.Phiang Dalam (Pembayaran Kewajiban Kepada Pihak Ketiga Tahun 2015)	Samarinda	1 Paket	0,00	0,00	7.672.500,00	7.672.500,00	0,00		
1.04 . 1.04.1 . 1 . 21 . 72	Jl.Adam Malik II Gg. Citra Baru - Gg.Buru RT.01,02 Tahun 2015	Samarinda	1 Paket	0,00	0,00	7.972.500,00	7.972.500,00	0,00		
1.04 . 1.04.1 . 1 . 21 . 73	Kel.Karang Asam (Pembayaran Kewajiban Kepada Pihak Ketiga Tahun 2015)	Samarinda	0,00	0,00	0,00	8.781.500,00	8.781.500,00	0,00		
1.04 . 1.04.1 . 1 . 21 . 74	Jl.Rapak Sumbang menuju Jl.Usha Tani Lempake, Muang Dalam RT.33 Kel.Lempake (Pembayaran Kewajiban Kepada Pihak Ketiga Tahun 2015)	Samarinda	0,00	0,00	0,00	13.100.000,00	13.100.000,00	0,00		
1.04 . 1.04.1 . 1 . 21 . 75	Jl.Mengu SMPN 11,Perjuangan Gn Kelua (Pembayaran Kewajiban Kepada Pihak Ketiga Tahun 2015)	Samarinda	0,00	0,00	0,00	19.824.000,00	19.824.000,00	0,00		
1.04 . 1.04.1 . 1 . 21 . 76	Jl.Padat Karya Gg Ramania RT 83 Kel.Loa Balung (Pembayaran Kewajiban Kepada Pihak Ketiga Tahun 2015)	Samarinda	0,00	0,00	0,00	21.524.500,00	21.524.500,00	0,00		
1.04 . 1.04.1 . 1 . 21 . 77	Gg.Ahim 4 Sempaja (Pembayaran Kewajiban Kepada Pihak Ketiga Tahun 2015)	Samarinda	0,00	0,00	0,00	181.130.000,00	181.130.000,00	0,00		
1.04 . 1.04.1 . 1 . 21 . 78	Gang Perbenunan RT.1 dan RT.29 Samarinda Seberang (Pembayaran Kewajiban Kepada Pihak Ketiga Tahun 2015)	Samarinda	1 Paket	0,00	0,00	46.575.000,00	46.575.000,00	0,00		
1.04 . 1.04.1 . 1 . 21 . 79	Semenlasi Lanjutan Gang Langgar RT.12 Samarinda Seberang (Pembayaran Kewajiban Kepada Pihak Ketiga Tahun 2015)	Samarinda	1 Paket	0,00	0,00	46.598.200,00	46.598.200,00	0,00		
1.04 . 1.04.1 . 1 . 21 . 80	Semenlasi Jalan menuju Pondok Pesantren Salafiah Nurul Amin RT.23 Kel.Harepan Baru (Pembayaran Kewajiban Kepada Pihak Ketiga Tahun 2015)	Samarinda	1 Paket	0,00	0,00	11.373.000,00	11.373.000,00	0,00		
1.04 . 1.04.1 . 1 . 21 . 82	Jl.Reformasi Blok Alfatih RT.01 Kel.Sungai Phiang Dalam (Pembayaran Kewajiban Kepada Pihak Ketiga Tahun 2015)	Samarinda	1 Paket	0,00	0,00	31.316.600,00	31.316.600,00	0,00		
1.04 . 1.04.1 . 1 . 21 . 83	Semenlasi Jl.Rerobul 2 Gg.Sederhana RT.08 Kel.Lok Bahu (Pembayaran Kewajiban Kepada Pihak Ketiga Tahun 2015)	Samarinda	1 Paket	0,00	0,00	20.589.400,00	20.589.400,00	0,00		

REKAPITULASI ANGGARAN BELANJA LANGSUNG BERDASARKAN PROGRAM DAN KEGIATAN SATUAN KERJA PERANGKAT DAERAH										
KODE	URAIAN	LOKASI KEGIATAN	TARGET KINERJA (KUARTITTIF)	JUMLAH						
				Tahun n				Jumlah	Tahun n + 1	
				Belanja Pegawai	Borang & Jasa	Modal	7			8 = 5 + 6 + 7
1	2	3	4	5	6	7	8 = 5 + 6 + 7	9		
1.04 . 1.04.1 . 1 . 21 . 84	Seminasasi Jl.Sanyur RT.41 Blok C Kel.Lok Bahu (Pembayaran Kewajiban Kepada Pihak Ketiga Tahun 2015)	Samarinda	1 Paket	0,00	0,00	7.887.000,00	7.887.000,00	0,00		
1.04 . 1.04.1 . 1 . 21 . 85	Peningkatan Sarana dan Prasarana Jalan Gaya baru RT 06 dan RT 09 Kel.Rawa makmur pakaran (Pembayaran Kewajiban Kepada Pihak Ketiga Tahun 2015)	Samarinda	1 Paket	0,00	0,00	28.200.000,00	28.200.000,00	0,00		
1.04 . 1.04.1 . 1 . 21 . 86	Peningkatan jalan Pelita III (Pembayaran Kewajiban Kepada Pihak Ketiga Tahun 2015)			0,00	0,00	42.400.000,00	42.400.000,00	0,00		
1.04 . 1.04.1 . 1 . 21 . 87	Peningkatan Sarana dan Prasarana Lingkungan Jl.Pangeron Surtansyah RT 08 (Pembayaran Kewajiban Kepada Pihak Ketiga Tahun 2015)			0,00	0,00	20.350.000,00	20.350.000,00	0,00		
1.04 . 1.04.1 . 1 . 21 . 88	Lanjutan Peningkatan jalan dan Drainase Lingkungan Menuju Ke Pesantren Al Adnanan (Pembayaran Kewajiban Kepada Pihak Ketiga Tahun 2015)			0,00	0,00	19.750.000,00	19.750.000,00	0,00		
1.04 . 1.04.1 . 1 . 21 . 89	Seminasasi Jl.Pramuka 5A Kel.Sempaja selatan (Pembayaran Kewajiban Kepada Pihak Ketiga Tahun 2015)			0,00	0,00	6.600.000,00	6.600.000,00	0,00		
1.04 . 1.04.1 . 1 . 21 . 90	Seminasasi Jl.Pramuka 5B Kel.Sempaja selatan (Pembayaran Kewajiban Kepada Pihak Ketiga Tahun 2015)			0,00	0,00	5.300.000,00	5.300.000,00	0,00		
1.04 . 1.04.1 . 1 . 21 . 91	Drainase Jl.Pramuka 5A Dan 5B Kel.Sempaja selatan (Pembayaran Kewajiban Kepada Pihak Ketiga Tahun 2015)			0,00	0,00	3.000.000,00	3.000.000,00	0,00		
1.04 . 1.04.1 . 1 . 21 . 92	Peningkatan Jalan Bengkuring Raya II (Pembayaran Kewajiban Kepada Pihak Ketiga Tahun 2015)			0,00	0,00	23.950.000,00	23.950.000,00	0,00		
1.04 . 1.04.1 . 1 . 21 . 93	Peningkatan jalan Embun Suryana GG Srikaya RT 29 Sambutan (Pembayaran Kewajiban Kepada Pihak Ketiga Tahun 2015)			0,00	0,00	25.550.000,00	25.550.000,00	0,00		
1.04 . 1.04.1 . 1 . 21 . 94	Peningkatan Jalan Darnahuri RT 63, RT 64 (Tembus Ke Perumahan Alaya) (Pembayaran Kewajiban Kepada Pihak Ketiga Tahun 2015)			0,00	0,00	22.526.000,00	22.526.000,00	0,00		
1.04 . 1.04.1 . 1 . 21 . 95	Lanjutan Peningkatan jalan Gunung Lingsai dan Sebatmaya (Pembayaran Kewajiban Kepada Pihak Ketiga Tahun 2015)			0,00	0,00	21.024.000,00	21.024.000,00	0,00		
1.04 . 1.04.1 . 1 . 21 . 96	Gang Rimbaoven RT. 6 Kelurahan Sungai Kapih (Pembayaran Kewajiban Kepada Pihak Ketiga Tahun 2015)	Samarinda	1 Paket	0,00	0,00	5.600.000,00	5.600.000,00	0,00		
1.04 . 1.04.1 . 1 . 21 . 97	Peningkatan Jalan Borneo Mukti 2 (Pembayaran Kewajiban Kepada Pihak Ketiga Tahun 2015)			0,00	0,00	14.635.000,00	14.635.000,00	0,00		
1.04 . 1.04.1 . 1 . 21 . 98	Peningkatan Jalan Komplek Graha Indah Suryanata Blok D (Pembayaran Kewajiban Kepada Pihak Ketiga Tahun 2015)	Kota Samarinda	1 Paket	0,00	0,00	6.300.000,00	6.300.000,00	0,00		
1.04 . 1.04.1 . 1 . 21 . 99	Peningkatan Sarana Prasarana Jl.KH.Wahid Hasyim GG Medika RT 12 (Pembayaran Kewajiban Kepada Pihak Ketiga Tahun 2015)			0,00	0,00	29.810.000,00	29.810.000,00	0,00		

REKAPITULASI ANGGARAN BELANJA LANGSUNG BERDASARKAN PROGRAM DAN KEGIATAN SATUAN KERJA PERANGKAT DAERAH

KODE	URAZAN	LOKASI KEGIATAN	TARGET KINERJA (KUARTITAS)	JUMLAH					Tahun n + 1
				Tahun n					
				5	6	7	8 = 5 + 6 + 7	9	
1.04.1.04.1.1.21.100	Peningkatan Sarana Prasarana Jl.Kh.Wahid Hasyim GG Kampus Bifu RT 08 (Pembayaran Kewajiban Kepada Pihak Ketiga Tahun 2015)	3	4	0,00	0,00	29.749.000,00	29.749.000,00	0,00	
1.04.1.04.1.1.21.101	Peningkatan Sarana Prasarana Jl.Ery Suparjan GG Asokmet 1 RT 12 (Pembayaran Kewajiban Kepada Pihak Ketiga Tahun 2015)	3	4	0,00	0,00	29.777.000,00	29.777.000,00	0,00	
1.04.1.04.1.1.21.102	Peningkatan Sarana Prasarana Jl.Gerfiya GG Ibrahim RT 99 (Pembayaran Kewajiban Kepada Pihak Ketiga Tahun 2015)	3	4	0,00	0,00	29.810.000,00	29.810.000,00	0,00	
1.04.1.04.1.1.21.103	Peningkatan Sarana dan Prasarana Lingkungan Jalan Tanjung Gg. 3D Kel. Sungai Pihang Luar (Pembayaran Kewajiban Kepada Pihak Ketiga Tahun 2015)	3	4	0,00	0,00	29.812.000,00	29.812.000,00	0,00	
1.04.1.04.1.1.21.104	Peningkatan Sarana dan Prasarana Lingkungan Jalan Masuk SDN 019 Jl. P. Suryanata RT. 16 Kel. Bukit Pihang (Pembayaran Kewajiban Kepada Pihak Ketiga Tahun 2015)	Samarinda	1 Paket	0,00	0,00	24.850.000,00	24.850.000,00	0,00	
1.04.1.04.1.1.21.105	Peningkatan Sarana dan Prasarana Lingkungan Jl. Pemuda IV tembus Jalan Kesehatan (Pembayaran Kewajiban Kepada Pihak Ketiga Tahun 2015)	Samarinda	1 Paket	0,00	0,00	25.010.000,00	25.010.000,00	0,00	
1.04.1.04.1.1.21.106	Lanjutan Sementisasi Jl. Belabuk 7 Kel. Bandara (Pembayaran Kewajiban Kepada Pihak Ketiga Tahun 2015)	Samarinda	1 Paket	0,00	0,00	5.299.000,00	5.299.000,00	0,00	
1.04.1.04.1.1.21.107	Peningkatan Sarana dan Prasarana Lingkungan Jalan M. Said, Polewali RT. 46 Lok Bahu (Pembayaran Kewajiban Kepada Pihak Ketiga Tahun 2015)	Samarinda	1 Paket	0,00	0,00	5.300.000,00	5.300.000,00	0,00	
1.04.1.04.1.1.21.108	Peningkatan Sarana dan Prasarana Lingkungan Jalan SHP Negeri 8 Gg. Karika (Pembayaran Kewajiban Kepada Pihak Ketiga Tahun 2015)	Samarinda	1 Paket	0,00	0,00	5.300.000,00	5.300.000,00	0,00	
1.04.1.04.1.1.21.109	Peningkatan Sarana dan Prasarana Lingkungan Jl. Revolusi Gg. Pesantren RT. 31 Kel. Lok Bahu (Pembayaran Kewajiban Kepada Pihak Ketiga Tahun 2015)	Kota Samarinda	1 Paket	0,00	0,00	5.300.000,00	5.300.000,00	0,00	
1.04.1.04.1.1.21.110	Peningkatan Sarana dan Prasarana Lingkungan Jl. Hasan Baeri Gg. 2 RT. 22 dan RT. 27 Kel. Temindung Permal (Pembayaran Kewajiban Kepada Pihak Ketiga Tahun 2015)	Kota Samarinda	1 Paket	0,00	0,00	25.078.000,00	25.078.000,00	0,00	
1.04.1.04.1.1.21.111	Peningkatan Sarana dan Prasarana Lingkungan Jl.Sultan Alimudin Gg Beringgih RT 02 (Pembayaran Kewajiban Kepada Pihak Ketiga Tahun 2015)	Kota Samarinda	1 Paket	0,00	0,00	38.179.400,00	38.179.400,00	0,00	
1.04.1.04.1.1.21.112	Peningkatan Sarana dan Prasarana Lingkungan di Perumahan Sempaja Lestari Indah Blok. M RT.15 Kel. Sempaja Timur Kec. Samarinda Utara (Pembayaran Kewajiban Kepada Pihak Ketiga Tahun 2015)	Kota Samarinda	1 Paket	0,00	0,00	33.178.000,00	33.178.000,00	0,00	
1.04.1.04.1.1.21.113	Lanjutan Peningkatan Jl.Jamrud RT.6 belakang Mail	Samarinda	1 Paket	0,00	0,00	56.506.000,00	56.506.000,00	0,00	

REKAPTULASI ANGGARAN BELANJA LANGSUNG BERDASARKAN PROGRAM DAN KEGIATAN SATUAN KERJA PERANGKAT DAERAH									
KODE	URAIAN	LOKASI KEGIATAN	TARGET KONVERSI (KUANTITATIF)	JUMLAH					
				Tahun n			Tahun n + 1		
				Belanja Pegawai	Barang & Jasa	Modal	Jumlah	Tahun n + 1	
1	2	3	4	5	6	7	8 = 5 + 6 + 7	9	
1.04 . 1.04.1 . 1 . 21 . 114	Mesa Indah (Pembayaran Kewajiban Kepada Pihak Ketiga Tahun 2015)	Samarinda	1 Paket	0,00	0,00	33.029.000,00	33.029.000,00	0,00	0,00
1.04 . 1.04.1 . 1 . 21 . 115	Lanjutan Peningkatan Jalan Menuju SMPN 11 Jl.Perjuangan (Pembayaran Kewajiban Kepada Pihak Ketiga Tahun 2015)	Kota Samarinda	1 paket	0,00	0,00	15.285.000,00	15.285.000,00	0,00	0,00
1.04 . 1.04.1 . 1 . 21 . 116	Peningkatan Jalan Menuju Gerbang Toraja (Pembayaran Kewajiban Kepada Pihak Ketiga Tahun 2015)	Kota Samarinda	1 Paket	0,00	0,00	6.383.700,00	6.383.700,00	0,00	0,00
1.04 . 1.04.1 . 1 . 21 . 117	Peningkatan Jalan Kel.Sel.Siring RT 06 dan RT 07 (Pembayaran Kewajiban Kepada Pihak Ketiga Tahun 2015)	Kota Samarinda	1 paket	0,00	0,00	19.185.000,00	19.185.000,00	0,00	0,00
1.04 . 1.04.1 . 1 . 21 . 118	Peningkatan Jalan Babu Besuang RT 26 (Pembayaran Kewajiban Kepada Pihak Ketiga Tahun 2015)	Kota Samarinda	1 paket	0,00	0,00	411.041.700,00	411.041.700,00	0,00	0,00
1.04 . 1.04.1 . 1 . 21 . 119	Peningkatan Jalan Menuju Gerbang Toraja (Pembayaran Kewajiban Kepada Pihak Ketiga Tahun 2015)	Kota Samarinda	1 paket	0,00	0,00	19.185.000,00	19.185.000,00	0,00	0,00
1.04 . 1.04.1 . 1 . 21 . 120	Peningkatan Sarana Prasarana Perumahan Korem Arama Aweng Long 091/ASN (Pembayaran Kewajiban Kepada Pihak Ketiga Tahun 2015)	Samarinda	1 paket	0,00	0,00	23.779.500,00	23.779.500,00	0,00	0,00
1.04 . 1.04.1 . 1 . 21 . 121	Perbaikan Jalan Dan Drainase Jalan rapak Indah 3 Kel Karang Asm Ulu Kec Sel.Kurung (Pembayaran Kewajiban Kepada Pihak Ketiga Tahun 2015)	Kota Samarinda	1 paket	0,00	0,00	5.300.000,00	5.300.000,00	0,00	0,00
1.04 . 1.04.1 . 1 . 21 . 122	Peningkatan Sarana dan Prasarana Lingkungan Lubuk Sawe Menuju Pesantren Assa'adah Gang 1 dan Gang 2,Kelurahan Mujirojo (Pembayaran Kewajiban Kepada Pihak Ketiga Tahun 2015)	Kota Samarinda	1 paket	0,00	0,00	5.300.000,00	5.300.000,00	0,00	0,00
1.04 . 1.04.1 . 1 . 21 . 123	Peningkatan Sarana dan Prasarana Lingkungan Jl. Wahid Hasyim 2 Gg. H. Husain RT. 01 Kel. Sempaja Utara (Pembayaran Kewajiban Kepada Pihak Ketiga Tahun 2015)	Kota Samarinda	1 paket	0,00	0,00	5.300.000,00	5.300.000,00	0,00	0,00
1.04 . 1.04.1 . 1 . 21 . 124	Peningkatan Sarana dan Prasarana Lingkungan Jl. Wahid Hasyim Gg. Ahim 10 Kel. Sempaja Selatan (Pembayaran Kewajiban Kepada Pihak Ketiga Tahun 2015)	Kota Samarinda	1 paket	0,00	0,00	5.300.000,00	5.300.000,00	0,00	0,00
1.04 . 1.04.1 . 1 . 21 . 125	Peningkatan Sarana dan Prasarana Lingkungan Jl. HM. Ardian (Ring Road III) Gg. H. Kunci RT. 01 Kel. Sempaja Utara (Pembayaran Kewajiban Kepada Pihak Ketiga Tahun 2015)	Kota Samarinda	1 paket	0,00	0,00	32.700.000,00	32.700.000,00	0,00	0,00
1.04 . 1.04.1 . 1 . 21 . 126	Peningkatan Sarana dan Prasarana Lingkungan Jl. Wahid Hasyim Gg. H. Ardian RT. 01 Kel. Sempaja Utara (Pembayaran Kewajiban Kepada Pihak Ketiga Tahun 2015)	Kota Samarinda	1 paket	0,00	0,00	66.899.400,00	66.899.400,00	0,00	0,00
1.04 . 1.04.1 . 1 . 21 . 127	Peningkatan Sarana dan Prasarana Lingkungan Jl.	Kota Samarinda	1 paket	0,00	0,00	34.885.000,00	34.885.000,00	0,00	0,00

REKAPITULASI ANGGARAN BELANJA LANGSUNG BERDASARKAN PROGRAM DAN KEGIATAN SATUAN KERJA PERANGKAT DAERAH

KODE	URAZAN	LOKASI KEGIATAN	TARSET KINERJA (KSIANTITATIF)	JUMLAH					Tahun n + 1
				Tahun n					
				Belanja Pegawai	Barang & Jasa	Modal	Jumlah	8 = 5 + 6 + 7	
1	2	3	4	5	6	7	8 = 5 + 6 + 7	9	
1.04 . 1.04.1 . 1 . 21 . 128	Wahid Hasyim GG. Rahiman dan sekitarnya RT. 01 Kel. Sempaja Utara (Pembayaran Kewajiban Kepada Pihak Ketiga Tahun 2015)			0,00	0,00	34.835.000,00		34.835.000,00	0,00
1.04 . 1.04.1 . 1 . 21 . 129	Peningkatan Sarana dan Prasarana Lingkungan Ji. P. Suryanata RT. 14 Asrama Graha Wiratama Kec. Samarinda Ulu (Pembayaran Kewajiban Kepada Pihak Ketiga Tahun 2015)			0,00	0,00	34.885.000,00		34.885.000,00	0,00
1.04 . 1.04.1 . 1 . 21 . 130	Peningkatan Sarana dan Prasarana Lingkungan Ji. Sentosa Dalam 5 Kel. Sungai Pinang Dalam (Pembayaran Kewajiban Kepada Pihak Ketiga Tahun 2015)			0,00	0,00	19.440.000,00		19.440.000,00	0,00
1.04 . 1.04.1 . 1 . 21 . 131	Peningkatan Sarana dan Prasarana Lingkungan Jalan Duren RT. 12 Kelurahan Makroman (Pembayaran Kewajiban Kepada Pihak Ketiga Tahun 2015)			0,00	0,00	18.760.000,00		18.760.000,00	0,00
1.04 . 1.04.1 . 1 . 21 . 132	Peningkatan Sarana dan Prasarana Lingkungan Jalan Mandiri RT. 12 Kelurahan Makroman (Pembayaran Kewajiban Kepada Pihak Ketiga Tahun 2015)			0,00	0,00	18.597.500,00		18.597.500,00	0,00
1.04 . 1.04.1 . 1 . 21 . 133	Peningkatan Sarana dan Prasarana Lingkungan Jalan Tri Darma Gang Langgar RT. 27 Kelurahan Makroman (Pembayaran Kewajiban Kepada Pihak Ketiga Tahun 2015)			0,00	0,00	19.414.000,00		19.414.000,00	0,00
1.04 . 1.04.1 . 1 . 21 . 134	Peningkatan Sarana dan Prasarana Lingkungan Jalan Masjid Gang Buntur RT. 21 dan sekitarnya Kelurahan Makroman (Pembayaran Kewajiban Kepada Pihak Ketiga Tahun 2015)			0,00	0,00	11.835.000,00		11.835.000,00	0,00
1.04 . 1.04.1 . 1 . 21 . 135	Peningkatan Sarana dan Prasarana Lingkungan Gang Darma RT. 24 Kelurahan Selili (Pembayaran Kewajiban Kepada Pihak Ketiga Tahun 2015)			0,00	0,00	11.981.000,00		11.981.000,00	0,00
1.04 . 1.04.1 . 1 . 21 . 136	Peningkatan Sarana dan Prasarana Lingkungan Ji. Belimbing RT. 18 (Pembayaran Kewajiban Kepada Pihak Ketiga Tahun 2015)			0,00	0,00	32.635.000,00		32.635.000,00	0,00
1.04 . 1.04.1 . 1 . 21 . 137	Peningkatan Sarana dan Prasarana Lingkungan Ji. KH. Agus Salim Gg. 4 D RT. 30 Kel. Sungai Pinang Luar (Pembayaran Kewajiban Kepada Pihak Ketiga Tahun 2015)			0,00	0,00	64.466.000,00		64.466.000,00	0,00
1.04 . 1.04.1 . 1 . 21 . 138	Peningkatan Sarana dan Prasarana Lingkungan Ji. Amuntai Kel. Loa Bakung (Pembayaran Kewajiban Kepada Pihak Ketiga Tahun 2015)			0,00	0,00	190.982.000,00		190.982.000,00	0,00
1.04 . 1.04.1 . 1 . 21 . 139	Peningkatan Jalan Inam Bonjol Gg. Darma RT. 14 (Pembayaran Kewajiban Kepada Pihak Ketiga Tahun 2015)			0,00	0,00	35.760.000,00		35.760.000,00	0,00
1.04 . 1.04.1 . 1 . 21 . 140	Lanjutan Peningkatan Jalan M. Said Gg. Kita RT. 29 (Pembayaran Kewajiban Kepada Pihak Ketiga Tahun 2015)			0,00	0,00	34.888.000,00		34.888.000,00	0,00

REKAPTULASI ANGGARAN BELANDA LANGSUNG BERDASARKAN PROGRAM DAN KEGIATAN SATUAN KERJA PERANGKAT DAERAH

KODE	URAIAN	LOKASI KEGIATAN	TARGET KINERJA (KUARTITAS)	Jumlah					Tahun n + 1
				Tahun n					
				Belanja Pegawai	Berang & Jasa	Modal	Jumlah	8 = 5 + 6 + 7	
1	2	3	4	5	6	7	8 = 5 + 6 + 7	9	
1.04.1.04.1.1.21.141	2015 Peningkatan Jl.Daman Huri Perum Bumi Temidung Indah Blok BD RT 26 Samarinda Utara (Pembayaran Kewajiban Kepada Pihak Ketiga Tahun 2015)	Kota Samarinda	1 paket	0,00	0,00	217.853.000,00	217.853.000,00	0,00	
1.04.1.04.1.1.21.142	Peningkatan Jalan Jakarta Gg.Pejunungan Poros RT 72 Loa Bakung (lanjutan) (Pembayaran Kewajiban Kepada Pihak Ketiga Tahun 2015)	Kota Samarinda	1 paket	0,00	0,00	15.285.000,00	15.285.000,00	0,00	
1.04.1.04.1.1.21.143	Peningkatan Jalan ILST Almuadin Gg.Raket 1 (Pembayaran Kewajiban Kepada Pihak Ketiga Tahun 2015)	Kota Samarinda	1 Paket	0,00	0,00	201.492.000,00	201.492.000,00	0,00	
1.04.1.04.1.1.21.144	Peningkatan jalan lingkungan Gang 2 Harapan Baru.Kec Loa Janan Ilir (Pembayaran Kewajiban Kepada Pihak Ketiga Tahun 2014)	Samarinda	1 Paket	0,00	0,00	27.875.000,00	27.875.000,00	0,00	
1.04.1.04.1.1.21.145	Lanjutan Peningkatan Jalan SMPN 008 Tembus Ke Jalan SMPN 36 rapak Dalam Kcc Smd Sebrang (Pembayaran Kewajiban Kepada Pihak Ketiga Tahun 2014)	Samarinda	1 Paket	0,00	0,00	49.850.000,00	49.850.000,00	0,00	
1.04.1.04.1.1.21.146	Peningkatan Jalan Lingkungan Jalan Samping Lapangan Bola Mangkupalas Kcc Smd Sebrang (Pembayaran Kewajiban Kepada Pihak Ketiga Tahun 2014)	Samarinda	1 Paket	0,00	0,00	100.884.500,00	100.884.500,00	0,00	
1.04.1.04.1.1.21.147	Peningkatan Jalan Lingkungan Jalan Air Terjun Mangkupalas Kel Masjid Kcc Smd Sebrang (Pembayaran Kewajiban Kepada Pihak Ketiga Tahun 2014)	Samarinda	1 Paket	0,00	0,00	111.742.000,00	111.742.000,00	0,00	
1.04.1.04.1.1.21.148	Peningkatan Jalan Lingkungan Gg. Mulihs Kel. Mugrejo Kec. Sungai Pinang (Pembayaran Kewajiban Kepada Pihak Ketiga Tahun 2014)	Samarinda	1 Paket	0,00	0,00	56.293.700,00	56.293.700,00	0,00	
1.04.1.04.1.1.21.150	Pembangunan dan Peningkatan Fasilitas Umum Kepada Pihak Ketiga Tahun 2014	Samarinda	1 Paket	0,00	14.491.000,00	0,00	14.491.000,00	0,00	
1.04.1.04.1.1.21.151	Peningkatan Jalan dan Drainase Lingkungan Terserbar Kepada Pihak Ketiga Tahun 2014	Samarinda	1 Paket	0,00	0,00	609.539.932,00	609.539.932,00	0,00	
1.04.1.04.1.1.21.152	Pembangunan dan Peningkatan Jalan Lingkungan Kawasan Kecamatan Sungai Pinang (Realokasi Keg. 2013) (Pembayaran Kewajiban Kepada Pihak Ketiga Tahun 2014)	Samarinda	1 Paket	0,00	0,00	247.564.150,00	247.564.150,00	0,00	
1.04.1.04.1.1.21.153	Pembangunan dan Peningkatan Jalan Lingkungan Kawasan Kecamatan Samarinda Ulu (Realokasi Keg. 2013) (Pembayaran Kewajiban Kepada Pihak Ketiga Tahun 2014)	Samarinda	1 Paket	0,00	0,00	690.083.850,00	690.083.850,00	0,00	
1.04.1.04.1.1.21.154	Pembangunan dan Peningkatan Jalan Lingkungan Kawasan Kecamatan Samarinda Kota (Realokasi Keg. 2013) (Pembayaran Kewajiban Kepada Pihak Ketiga Tahun 2014)	Kota Samarinda	1 Paket	0,00	0,00	119.911.000,00	119.911.000,00	0,00	

REKAPTULIASI ANGGARAN BELAJA LANGSUNG BERDASARKAN PROGRAM DAN KEGIATAN SATUAN KERJA PERANGKAT DAERAH

KODE	URAIAN	LOKASI KEGIATAN	TARGET KINERJA (KUANTITATIF)	JUMLAH						
				Tahun n			Jumlah	Tahun n + 1		
				Belanja Pegawai	Barang & Jasa	Modal				
1	2	3	4	5	6	7	8 = 5 + 6 + 7	9		
1.04.1.04.1.1.21.155	Pembangunan dan Peningkatan Jalan Lingkungan Kawasan Kecamatan Samarinda Iir (Relokasi Kpg. 2013) (Pembayaran Kewajiban Kepada Pihak Ketiga Tahun 2014)	Kota Samarinda	1 Paket	0,00	0,00	36.500.000,00	0,00	36.500.000,00	0,00	
1.04.1.04.1.1.21.156	Pembangunan dan Peningkatan Jalan Lingkungan Kawasan Kecamatan Loa Janan Iir (Relokasi Kpg. 2013) (Pembayaran Kewajiban Kepada Pihak Ketiga Tahun 2014)			0,00	0,00	7.005.000,00	0,00	7.005.000,00	0,00	
1.04.1.04.1.1.21.157	Pembangunan dan Peningkatan Jalan Lingkungan Kawasan Kecamatan Peliran (Relokasi Kpg. 2013) (Pembayaran Kewajiban Kepada Pihak Ketiga Tahun 2014)			0,00	0,00	42.134.850,00	0,00	42.134.850,00	0,00	
1.04.1.04.1.1.21.158	Pembangunan dan Peningkatan Jalan Kawasan Kecamatan Sambutan (Relokasi Kpg. 2013) (Pembayaran Kewajiban Kepada Pihak Ketiga Tahun 2014)	Kota Samarinda	1 Paket	0,00	0,00	49.500.000,00	0,00	49.500.000,00	0,00	
1.04.1.04.1.1.21.159	Peningkatan Gang Lanagar Jl. Sultan Hasanuddin Smd Seberang (Relokasi Kpg. 2013) (Pembayaran Kewajiban Kepada Pihak Ketiga Tahun 2014)	Samarinda	1 Paket	0,00	0,00	18.010.850,00	0,00	18.010.850,00	0,00	
1.04.1.04.1.1.21.160	Perbaikan jalan dalam lingkungan Pand Jompo (Pembayaran Kewajiban Kepada Pihak Ketiga Tahun 2014)	Kota Samarinda	1 Paket	0,00	0,00	130.886.700,00	0,00	130.886.700,00	0,00	
1.04.1.04.1.1.21.161	Pembangunan j.Danau towab, j.Danau tandano, j.Danau melintang. (Pembayaran Kewajiban Kepada Pihak Ketiga Tahun 2014)	Samarinda	1 Paket	0,00	0,00	49.770.000,00	0,00	49.770.000,00	0,00	
1.04.1.04.1.1.21.162	Lanjutan Peningkatan Jalan Merdeka 2 dan 3 (Pembayaran Kewajiban Kepada Pihak Ketiga Tahun 2014)			0,00	0,00	49.775.000,00	0,00	49.775.000,00	0,00	
1.04.1.04.1.1.21.163	Peningkatan Jalan Masuk Pampang (Kewajiban Kepada Pihak Ketiga) (Pembayaran Kewajiban Kepada Pihak Ketiga Tahun 2014)			0,00	0,00	49.500.000,00	0,00	49.500.000,00	0,00	
1.04.1.04.1.1.21.164	Semenlasi Jalan Dalam Kota Tersebar (Pembayaran Kewajiban Kepada Pihak Ketiga Tahun 2014)	Kota Samarinda	1 paket	0,00	0,00	2.330.290.050,00	0,00	2.330.290.050,00	0,00	
1.04.1.04.1.1.21.165	Peningkatan Jalan Wanyil 1 Kelurahan Sempaja Selatan (Pembayaran Kewajiban Kepada Pihak Ketiga Tahun 2014)			0,00	0,00	5.000.000,00	0,00	5.000.000,00	0,00	
1.04.1.04.1.1.21.166	Perbaikan Jalan Tugu Monas RT. 81 Kelurahan Loa Bakung (Pembayaran Kewajiban Kepada Pihak Ketiga Tahun 2014)	Samarinda	1 Paket	0,00	0,00	5.000.000,00	0,00	5.000.000,00	0,00	
1.04.1.04.1.1.21.167	Peningkatan Jalan Gunung Tunggal Kelurahan Loa Bakung (Pembayaran Kewajiban Kepada Pihak Ketiga Tahun 2014)			0,00	0,00	7.975.000,00	0,00	7.975.000,00	0,00	
1.04.1.04.1.1.21.168	Peningkatan Jalan Abdul Wahab Syahrani 4 RT 25,RT 26 (Pembayaran Kewajiban Kepada Pihak Ketiga Tahun 2015)			0,00	0,00	22.236.000,00	0,00	22.236.000,00	0,00	
1.04.1.04.1.1.21.169	Peningkatan Jalan Perumahan Komplek A dan C Yonif			0,00	0,00	19.346.000,00	0,00	19.346.000,00	0,00	

REKAPITULASI ANGGARAN BELANJA LANGSUNG BERDASARKAN PROGRAM DAN KEGIATAN SATUAN KERJA PERANGKAT DAERAH

KODE	URAIAN	LOKASI KEGIATAN	TARGET KINERJA (KUARTITTATIF)	JUMLAH					Tahun n + 1
				Tahun n					
				Belanja Pegawai	Sarang & Jasa	Modal	Jumlah	8 = 5 + 6 + 7	
1	2	3	4	5	6	7	8	9	
1.04 . 1.04.1 . 1 . 21 . 170	611 Sei Keledang Samarinda Seberang (Pembayaran Kewajiban Kepada Pihak Ketiga Tahun 2015) Peningkatan Jalan Pengantar Antasari 99 07 RT 51 Kel Air Putih (Pembayaran Kewajiban Kepada Pihak Ketiga Tahun 2015)			0,00	0,00	14.035.000,00	14.035.000,00	0,00	
1.04 . 1.04.1 . 1 . 21 . 171	Semenisasi Jalan Kurnia Makmur Kec.Loa Janan Ilir (Pembayaran Kewajiban Kepada Pihak Ketiga Tahun 2015)			0,00	0,00	23.081.000,00	23.081.000,00	0,00	
1.04 . 1.04.1 . 1 . 21 . 172	Peningkatan Jalan RT 24 GG Kenanga Kel Makroman (Pembayaran Kewajiban Kepada Pihak Ketiga Tahun 2015)			0,00	0,00	20.366.000,00	20.366.000,00	0,00	
1.04 . 1.04.1 . 1 . 21 . 173	Semenisasi Jalan Kurnia Makmur Gg Jati I Kel Harapan Baru Kec.Loa Janan Ilir (Pembayaran Kewajiban Kepada Pihak Ketiga Tahun 2015)			0,00	0,00	19.552.000,00	19.552.000,00	0,00	
1.04 . 1.04.1 . 1 . 21 . 174	Semenisasi Jalan Cipto Mangunkusumo Perum TELKOM Kel.Sei Keledang (Pembayaran Kewajiban Kepada Pihak Ketiga Tahun 2015)			0,00	0,00	19.680.000,00	19.680.000,00	0,00	
1.04 . 1.04.1 . 1 . 21 . 175	Semenisasi Jalan Cipto Mangunkusumo Gg Rambutan RT 12 Kel.Harapan Baru Kec.Loa Janan Ilir (Pembayaran Kewajiban Kepada Pihak Ketiga Tahun 2015)			0,00	0,00	19.634.000,00	19.634.000,00	0,00	
1.04 . 1.04.1 . 1 . 21 . 176	Semenisasi Jalan Cipto Mangunkusumo Gg Trakindo Kel.Sengkok Kec.Loa Janan Ilir (Pembayaran Kewajiban Kepada Pihak Ketiga Tahun 2015)			0,00	0,00	19.961.000,00	19.961.000,00	0,00	
1.04 . 1.04.1 . 1 . 21 . 177	Semenisasi Jalan Kurnia Makmur Gg Akasia I Kel Harapan Baru Kec.Loa Janan Ilir (Pembayaran Kewajiban Kepada Pihak Ketiga Tahun 2015)	Kota Samarinda	1 Paket	0,00	0,00	19.653.000,00	19.653.000,00	0,00	
1.04 . 1.04.1 . 1 . 21 . 178	Semenisasi Gg Jati II Kel Harapan Baru Kec.Loa Janan Ilir (Pembayaran Kewajiban Kepada Pihak Ketiga Tahun 2015)	Kota Samarinda	1 Paket	0,00	0,00	19.661.000,00	19.661.000,00	0,00	
1.04 . 1.04.1 . 1 . 21 . 179	Semenisasi Jalan Cipto Mangunkusumo Gg Agus Dermawan Kel.Sengkok Kec.Loa Janan Ilir (Pembayaran Kewajiban Kepada Pihak Ketiga Tahun 2015)	Kota Samarinda	1 Paket	0,00	0,00	19.638.000,00	19.638.000,00	0,00	
1.04 . 1.04.1 . 1 . 21 . 181	Pembangunan Jalan Komplek Pelita VII (Pembayaran Kewajiban Kepada Pihak Ketiga Tahun 2015)	Kota Samarinda	1 Paket	0,00	0,00	357.905.000,00	357.905.000,00	0,00	
1.04 . 1.04.1 . 1 . 21 . 182	Semenisasi Ji gerilya Gg mesjid Blok D RT 105 Kel Sungai Pihak Dalam (Pembayaran Kewajiban Kepada Pihak Ketiga Tahun 2015)			0,00	0,00	19.630.000,00	19.630.000,00	0,00	
1.04 . 1.04.1 . 1 . 21 . 183	Pengerasan Ji.Muang Dalam RT 47 Kec Samarinda Utara (Pembayaran Kewajiban Kepada Pihak Ketiga Tahun 2015)			0,00	0,00	47.210.000,00	47.210.000,00	0,00	
1.04 . 1.04.1 . 1 . 21 . 184	Semenisasi Ji.Giri Mukti Jalan Menuju SDN No 013 Kelurahan Merah (Pembayaran Kewajiban Kepada Pihak Ketiga Tahun 2015)			0,00	0,00	19.565.000,00	19.565.000,00	0,00	
1.04 . 1.04.1 . 1 . 21 . 185	Semenisasi Ji.Jakarta Gg Mahang Lestari Kel Loa			0,00	0,00	171.184.000,00	171.184.000,00	0,00	

REKAPITULASI ANGGARAN BELANJA LANGSUNG BERDASARKAN PROGRAM DAN KEGIATAN SATUAN KERJA PERANGKAT DAERAH

KODE	URAIAN	LOKASI KEGIATAN	TARGET KINERJA (Kuantitatif)	JUMLAH						
				Tahun n				Jumlah	Tahun n + 1	
				Belanja Pegawai	Barang & Jasa	Modal	8 = 5 + 6 + 7			
1	2	3	4	5	6	7	8 = 5 + 6 + 7	9		
1.04.1.04.1.1.21.186	Bakung Kec.Sungai Kuripang (Pembayaran Kewajiban Kepada Pihak Ketiga Tahun 2015)			0,00	0,00	47.694.000,00	47.694.000,00	0,00		
1.04.1.04.1.1.21.187	Semenisasi Ji. Gerilya Gg Rukun Makmur RT 109 Kel.Sungai Pinang dalam (Pembayaran Kewajiban Kepada Pihak Ketiga Tahun 2015)			0,00	0,00	80.513.600,00	80.513.600,00	0,00		
1.04.1.04.1.1.21.188	Semenisasi Ji. Daman Huri II Gg III RT 43 (Pembayaran Kewajiban Kepada Pihak Ketiga Tahun 2015)	Kota Samarinda	1 Paket	0,00	0,00	7.700.000,00	7.700.000,00	0,00		
1.04.1.04.1.1.21.189	Semenisasi Ji. Sejati Gg Jambu RT 01 Sambutan (Pembayaran Kewajiban Kepada Pihak Ketiga Tahun 2015)			0,00	0,00	17.835.000,00	17.835.000,00	0,00		
1.04.1.04.1.1.21.190	Semenisasi J. Proklamasi III (Pembayaran Kewajiban Kepada Pihak Ketiga Tahun 2015)			0,00	0,00	49.955.000,00	49.955.000,00	0,00		
1.04.1.04.1.1.21.191	Semenisasi Ji. Merdeka Timur Gg 1 RT. 99 Sungai Pinang Dalam (Pembayaran Kewajiban Kepada Pihak Ketiga Tahun 2015)			0,00	0,00	27.375.000,00	27.375.000,00	0,00		
1.04.1.04.1.1.21.192	Peningkatan jalan dan drainase jalan Sabulussalam Gg Wokodo II (Pembayaran Kewajiban Kepada Pihak Ketiga Tahun 2015)			0,00	0,00	26.961.000,00	26.961.000,00	0,00		
1.04.1.04.1.1.21.193	Perbaikan Ji. Lingkungan Panti Jompo Nabli Husein (Realokasi Keg. 2013) (Pembayaran Kewajiban Kepada Pihak Ketiga Tahun 2014)	Kota Samarinda		0,00	0,00	44.825.000,00	44.825.000,00	0,00		
1.04.1.04.1.1.21.194	Peningkatan Sarana dan Prasarana Pendidikan Tersebar (Pembayaran Kewajiban Kepada Pihak Ketiga Tahun 2014)			0,00	0,00	77.545.000,00	77.545.000,00	0,00		
1.04.1.04.1.1.21.195	Semenisasi Jalan Lingkungan Pondok Pesantren Syekhona Cholli Kel. Senopa Utara.Kec. Samarinda Utara (Realokasi Keg. 2013) (Pembayaran Kewajiban Kepada Pihak Ketiga Tahun 2014)	Samarinda	1 Paket	0,00	0,00	35.367.400,00	35.367.400,00	0,00		
1.04.1.04.1.1.21.196	Lanjutan Peningkatan Jalan Tembus Pelita IV-Pelita VI Kel Sambutan Kec.Sambutan (Pembayaran Kewajiban Kepada Pihak Ketiga Tahun 2015)			0,00	0,00	59.636.500,00	59.636.500,00	0,00		
1.04.1.04.1.1.21.197	Peningkatan sarana prasarana perumahan SKM Handil Kopi Kecamatan Sambutan (Pembayaran Kewajiban Kepada Pihak Ketiga Tahun 2014)			0,00	0,00	2.500.000,00	2.500.000,00	0,00		
1.04.1.04.1.1.21.198	Peningkatan Jalan Kerak Hanyar (Keturahan Loa Baltung) (Pembayaran Kewajiban Kepada Pihak Ketiga Tahun 2014)			0,00	0,00	1.500.000,00	1.500.000,00	0,00		
1.04.1.04.1.1.21.199	Jalan Lingkungan Pemukiman Podak Karya Pinang Seribu (Pembayaran Kewajiban Kepada Pihak Ketiga Tahun 2014)			0,00	0,00	1.500.000,00	1.500.000,00	0,00		
1.04.1.04.1.1.21.200	Peningkatan Sarana Prasarana Perumahan Tersebar (Pembayaran Kewajiban Kepada Pihak Ketiga Tahun 2014)	Tersebar	6 Pkt	0,00	0,00	668.223.250,00	668.223.250,00	0,00		

REKAPITULASI ANGGARAN BELANJA LANGSUNG BERDASARKAN PROGRAM DAN KEGIATAN SATUAN KERJA PERANGKAT DAERAH

KODE	URAIAN	LOKASI KEGIATAN	TARGET KINERJA (KUARTITATIF)	JUMLAH						
				Tahun n				Modul	Jumlah	Tahun n + 1
				Berang & Jasa	5	6	7			
1	2	3	4	5	6	7	8 = 5 + 6 + 7	9		
1.04.1.04.1.1.21.201	2014) Peningkatan PSDPU Perumahan Tersebar (Realisasi Keg. 2013) (Pembayaran Kewajiban Kepada Pihak Kedga Tahun 2014)			0,00	0,00	168.521.300,00		168.521.300,00	0,00	
1.04.1.04.1.1.21.202	Perbaikan Jalan Lingkungan Handil Baidi (Pembayaran Kewajiban Kepada Pihak Kedga Tahun 2014)			0,00	0,00	284.536.750,00		284.536.750,00	0,00	
1.04.1.04.1.1.21.203	Peningkatan sarana prasarana perumahan Korpri Samarinda Seberang (Pembayaran Kewajiban Kepada Pihak Kedga Tahun 2014)			0,00	0,00	1.311.329.300,00		1.311.329.300,00	0,00	
1.04.1.04.1.1.21.204	Peningkatan sarana prasarana perumahan Bukit Terminung Indah (Pembayaran Kewajiban Kepada Pihak Kedga Tahun 2014)			0,00	0,00	2.561.541.600,00		2.561.541.600,00	0,00	
1.04.1.04.1.1.21.205	Identifikasi Jalan dan Drainase Lingkungan di 10 Kecamatan Se Kota Samarinda (Pembayaran Kewajiban Kepada Pihak Kedga Tahun 2014)	Kota Samarinda	2 Paket	0,00	472.604.000,00	0,00		472.604.000,00	0,00	
1.04.1.04.1.1.21.206	Perencanaan Teknis, DED, DEAD, Desain Teknis, Proposal Teknik, dan Desain T-1 Perumahan dan Perumahan (Pembayaran Kewajiban Kepada Pihak Kedga Tahun 2014)			0,00	0,00	567.210.500,00		567.210.500,00	0,00	
1.04.1.04.1.1.21.207	Penunjang PNPW Mandiri Tahun 2014 (Pembayaran Kewajiban Kepada Pihak Kedga Tahun 2014)			0,00	61.450.000,00	0,00		61.450.000,00	0,00	
1.04.1.04.1.1.21.208	Pembangunan Jalan Lingkungan, Gang dan Drainase Perumahan dan Kawasan Perumahan di Kota Samarinda (Program Asmara BangTeks)	Kota Samarinda	1 Paket	0,00	0,00	760.000.000,00		760.000.000,00	0,00	
1.04.1.04.1.1.21.209	Penunjang PLPBK Tahun 2015 (Pembayaran Kewajiban Kepada Pihak Kedga Tahun 2015)	Kota Samarinda	1 Paket	28.350.000,00	0,00	0,00		28.350.000,00	0,00	
1.04.1.04.1.1.21.210	Peningkatan Sarana Prasarana Lingkungan tersebar di Kelurahan Sempaja Barat (Jl. A. W. Syahrani 4 Blok R RT. 001 dan Jalan Utama) (Banku Provinsi Tahun 2017)	Kota Samarinda	1 Paket	0,00	0,00	700.000.000,00		700.000.000,00	0,00	
1.04.1.04.1.1.21.211	Peningkatan Jalan Perum Sejahtera Pemali Kel. Gantung Lingsil, Kec. Sungai Pinang Samarinda (Banku Provinsi Tahun 2017)	Kota Samarinda	1 Paket	0,00	0,00	1.500.000.000,00		1.500.000.000,00	0,00	
1.04.1.04.1.1.21.212	Peningkatan Jalan Lingkungan Tersebar di Kec. Samarinda Ulu (Banku Provinsi Tahun 2017)	Kota Samarinda	1 Pkt	0,00	0,00	458.000.000,00		458.000.000,00	0,00	
1.04.1.04.1.1.21.213	Peningkatan Sarana dan Prasarana Jalan Lingkungan Kelurahan Makroman Kota Samarinda (Banku Provinsi Tahun 2017)	Kota Samarinda	1 Paket	0,00	0,00	500.000.000,00		500.000.000,00	0,00	
1.04.1.04.1.1.21.214	Peningkatan Jalan Lingkungan Tersebar di Kec. Sungai Kunjang (Banku Provinsi Tahun 2017)	Kota Samarinda	1 Pkt	0,00	0,00	300.000.000,00		300.000.000,00	0,00	
1.04.1.04.1.1.21.215	Peningkatan Jalan Lingkungan Tersebar di Kec. Sungai Pinang (Banku Provinsi Tahun 2017)	Kota Samarinda	1 Pkt	0,00	0,00	450.000.000,00		450.000.000,00	0,00	
1.04.1.04.1.1.21.216	Peningkatan Sarana dan Prasarana Jalan Lingkungan Jalan Karang Mulya RT. 18 Kel. Los Bahu dan Sekarmya (Banku Provinsi Tahun 2017)	Kota Samarinda	1 Paket	0,00	0,00	2.500.000.000,00		2.500.000.000,00	0,00	

REKAPITULASI ANGGARAN BELAKA LANGSUNG BERDASARKAN PROGRAM DAN KEGIATAN SATUAN KERJA PERANGKAT DAERAH

KODE	URAIAN	LOKASI KEGIATAN	TARGET KINERJA (KUANTITATIF)	JUMLAH						
				Tahun n			Modal	Jumlah	Tahun n + 1	
				Belanja Pegawai	Barang & Jasa	5				6
1	2	3	4	5	6	7	8 = 5 + 6 + 7	9		
1.04.1.04.1.1.21.217	Peningkatan Jalan Lingkungan Tersebar Se-Kota Samarinda (Banku Provinsi Tahun 2017)	Kota Samarinda	1 Paket	0,00	0,00	2.000.000.000,00	2.000.000.000,00	0,00		
1.04.1.04.1.1.21.218	Peningkatan Sarana dan Prasarana Lingkungan Tersebar di Kota Samarinda**	Kota Samarinda	1 Paket	0,00	0,00	309.520.000,00	309.520.000,00	0,00		
1.04.1.04.1.1.21.219	Peningkatan Sarana dan Prasarana Lingkungan Jl. Poros Kebun Agung Gg. 15 RT.06 Kel. Lempake (Banku Provinsi Tahun 2017)	Kota Samarinda	1 Paket	0,00	0,00	166.485.000,00	166.485.000,00	0,00		
1.04.1.04.1.1.21.220	Peningkatan Sarana dan Prasarana Lingkungan Jl. Poros Kebun Agung Gg. 15 RT.06 Kel. Lempake (Banku Provinsi Tahun 2017)	Kota Samarinda	1 Paket	0,00	0,00	33.515.000,00	33.515.000,00	0,00		
1.04.1.04.1.1.21.221	Peningkatan Sarana Prasarana Lingkungan Gang Amalia RT. 17 dan 19 Kelurahan Makroman Kec. Sambutan Kota Samarinda (Banku Provinsi Tahun 2017)	Kota Samarinda	1 Paket	0,00	0,00	1.500.000.000,00	1.500.000.000,00	0,00		
1.04.1.04.1.1.21.222	Peningkatan Sarana Prasarana Lingkungan Jl. Sentosa Gg. Kemangan RT. 76 Kel. Sungai Pihang Dalam (Banku Provinsi Tahun 2017)	Kota Samarinda	1 Paket	0,00	0,00	1.000.000.000,00	1.000.000.000,00	0,00		
1.04.1.04.1.1.21.223	Peningkatan Sarana Prasarana Lingkungan Jl. DI. Panjallan Gg. 4 Kaibenerwa RT. 37 Kel. Temindung Permai (Banku Provinsi Tahun 2017)	Kota Samarinda	1 Paket	0,00	0,00	250.000.000,00	250.000.000,00	0,00		
1.04.1.04.1.1.21.224	Peningkatan Sarana Prasarana Lingkungan Jl. DI. Panjallan Gg. SMA 13 Kel. Sungai Pihang Dalam Kec. Sungai Pihang (Banku Provinsi Tahun 2017)	Kota Samarinda	1 Paket	0,00	0,00	250.000.000,00	250.000.000,00	0,00		
1.04.1.04.1.1.21.225	Lanjutan Peningkatan Sarana Prasarana Lingkungan Jl. Pelita 6 Gg. H. Zakaria Kel. Sambutan Kec. Sambutan (Banku Provinsi Tahun 2017)	Kota Samarinda	1 Paket	0,00	0,00	250.000.000,00	250.000.000,00	0,00		
1.04.1.04.1.1.21.226	Peningkatan Sarana Prasarana Lingkungan Jl. Gunung Lingal Gg. Taman Royal RT. 02 Kel. Gunung Lingal Kec. Sungai Pihang (Banku Provinsi Tahun 2017)	Kota Samarinda	1 Pkt	0,00	0,00	1.000.000.000,00	1.000.000.000,00	0,00		
1.04.1.04.1.1.21.227	Peningkatan Drainase Lingkungan Tersebar di Kecamatan Sungai Kurjang (Banku Provinsi Tahun 2017)	Kota Samarinda	1 Pkt	0,00	0,00	1.000.000.000,00	1.000.000.000,00	0,00		
1.04.1.04.1.1.21.228	Peningkatan Drainase Lingkungan Tersebar di Kecamatan Samarinda Utara (Banku Provinsi Tahun 2017)	Kota Samarinda	1 Kegiatan	111.250.000,00	124.400.000,00	0,00	235.650.000,00	0,00		
1.04.1.04.1.1.21.229	Penyusunan Sistem Informasi Database Penumahan dan Kawasan Permukiman di Kota Samarinda	Kota Samarinda	100 persen	0,00	0,00	18.090.800,00	18.090.800,00	0,00		
1.04.1.04.1.1.21.230	Penunjang Thidat Dirorat Kecipikaryaan (Pembayaran Kewajiban Kepada Pihak Ketiga Tahun 2014)	Kota Samarinda	100 persen	15.275.000,00	377.725.000,00	0,00	392.999.999,99	0,00		
1.04.1.04.1.1.22	Program Pengelolaan Ruang Terbuka Hijau (RTH)	Samarinda	100 persen	15.275.000,00	377.725.000,00	0,00	392.999.999,99	0,00		
1.04.1.04.1.1.22.03	Pemeliharaan Rutin/Berkala Taman di Kota Samarinda (Tersebar)	Samarinda	100 persen	15.275.000,00	377.725.000,00	0,00	392.999.999,99	0,00		

REKAPITULASI ANGGARAN BELAJA LANGSUNG BERDASARKAN PROGRAM DAN KEGIATAN SATUAN KERJA PERANGKAT DAERAH

KODE	URAZAN	LOKASI KEGIATAN	TARGET KINERJA (KUANTITATIF)	JUMLAH					Tahun n + 1
				Tahun n				Jumlah	
				5	6	7	8 = 5 + 6 + 7		
	3	4	5	6	7	8 = 5 + 6 + 7	9		
1.04.1.04.1.1.22.04	Pembangunan Museum Taman Samarindah	3 Kota Samarinda	4 1 Paket	0,00	0,00	3.000.000.000,00	3.000.000.000,00	0,00	
1.04.1.04.1.1.31	Program Rehab/Pembangunan Bangunan Gedung Dinas/Kantor			0,00	0,00	185.155.200,00	185.155.200,00	0,00	
1.04.1.04.1.1.31.66	Peningkatan Sarana Prasarana Perbaikan tersebar (Realokasi Keg. Th. 2013) (Pembayaran Kewajiban Kepada Pihak Ketiga Tahun 2014)			0,00	254.680.300,00	0,00	254.680.300,00	0,00	
1.04.1.04.1.1.31.67	Rehabilitas Fasilitas Sosial, Umum, dan Tempat Ibadah (Pembayaran Kewajiban Kepada Pihak Ketiga Tahun 2014)			0,00	0,00	588.319.700,00	588.319.700,00	0,00	
1.04.1.04.1.1.31.68	Jaringan listrik kawasan sport centre folder air hifam (Pembayaran Kewajiban Kepada Pihak Ketiga Tahun 2015)			0,00	131.930.600,00	0,00	131.930.600,00	0,00	
1.04.1.04.1.1.31.69	Rehabilitasi Posyandu Tersebar (Pembayaran Kewajiban Kepada Pihak Ketiga Tahun 2014)			0,00	20.884.000,00	0,00	20.884.000,00	0,00	
1.04.1.04.1.1.31.70	Pembangunan & Rehab Pos Yandu Tersebar (Realokasi Keg. 2013) (Pembayaran Kewajiban Kepada Pihak Ketiga Tahun 2014)			0,00	618.630.000,00	0,00	618.630.000,00	0,00	
1.04.1.04.1.1.31.71	Rehabilitasi Posyandu tersebar, Kota Samarinda (Pembayaran Kewajiban Kepada Pihak Ketiga Tahun 2015)			0,00	773.810.800,00	0,00	773.810.800,00	0,00	
1.04.1.04.1.1.31.72	Rehabilitas Fasilitas Sosial, Umum, dan Tempat Ibadah (Pembayaran Kewajiban Kepada Pihak Ketiga Tahun 2014)			0,00	1.073.006.560,00	0,00	1.073.006.560,00	0,00	
1.04.1.04.1.1.31.73	Rehabilitasi Fasilitas Sosial, Umum, dan Tempat Ibadah Tersebar (Realokasi Keg. 2013) (Pembayaran Kewajiban Kepada Pihak Ketiga Tahun 2014)			0,00	0,00	5.000.000,00	5.000.000,00	0,00	
1.04.1.04.1.1.31.74	Peningkatan Sarana dan Prasarana Lapangan Sepak Bola Pesantren Al Adenan (Pembayaran Kewajiban Kepada Pihak Ketiga Tahun 2014)			0,00	0,00	0,00	0,00	0,00	
1.04.1.04.1.1.32	Program Peningkatan Sarana Prasarana Perkebunan			0,00	0,00	1.904.281.260,00	1.904.281.260,00	0,00	
1.04.1.04.1.1.32.01	Peningkatan Sarana Dan Prasarana Jalan di Wilayah RT. 01 Kel. Gunung Ungai dan Sekitarnya (Realokasi BANKEU Tahun 2016)			0,00	0,00	23.617.345,00	23.617.345,00	0,00	
1.04.1.04.1.1.32.02	Tanah Merah (Realokasi BANKEU Tahun 2016)			0,00	0,00	23.540.450,00	23.540.450,00	0,00	
1.04.1.04.1.1.32.03	Peningkatan Sarpras Jalan di Lingkungan RT. 21, 13, 69, 67 Kel. Loa Bakung (Realokasi BANKEU Tahun 2016)			0,00	0,00	83.260.700,00	83.260.700,00	0,00	
1.04.1.04.1.1.32.04	Pembangunan Jalan Rigid Pavement Jalan Lingkungan Sungai Kaph RT. 06 Kel. Sei Kaph Kec.Sambutan (Realokasi BANKEU Tahun 2016)			0,00	0,00	52.048.685,00	52.048.685,00	0,00	
1.04.1.04.1.1.32.05	Peningkatan Sarana dan Prasarana Jalan M. Said Gg.			0,00	0,00	16.523.860,00	16.523.860,00	0,00	

REKAPITULASI ANGGARAN BELANJA LANGSUNG BERDASARKAN PROGRAM DAN KEGIATAN SATUAN KERJA PERANGKAT DAERAH

KODE	URAIAN	LOKASI KEGIATAN	TANSET KONTRAK (Kuantitatif)	JUMLAH					Tahun n + 1
				Tahun n					
				Belanja Pegawai	Barang & Jasa	Modal	Jumlah		
1	2	3	4	5	6	7	8 = 5 + 6 + 7	9	
1.04.1.04.1.1.32.06	Kota (Realisasi BANKU. Tahun 2016) Peningkatan Sarana dan Prasarana Lingkungan Gg. Seayur RT. 09 Jl. Padat Karya Bengiluhing (Realokasi BANKU. Tahun 2016)	Kota Samarinda		0,00	0,00	12.168.220,00	12.168.220,00	0,00	
1.04.1.04.1.1.32.61	Peningkatan Jalan Lingkungan Tersebar (Kecamatan Samarinda Seberang, Loa Jentan III dan Palaran) (Banku Prov. P-APBD 2015) (Pembayaran Kewajiban Kepada Pihak Ketiga Tahun 2015)	Kota Samarinda		0,00	0,00	596.954.600,00	596.954.600,00	0,00	
1.04.1.04.1.1.32.62	Peningkatan Jalan Lingkungan Tersebar Kecamatan Samarinda Ulu (Banku Prov. P-APBD 2015) (Pembayaran Kewajiban Kepada Pihak Ketiga Tahun 2015)	Kota Samarinda		0,00	0,00	261.547.600,00	261.547.600,00	0,00	
1.04.1.04.1.1.32.63	Peningkatan Jalan Lingkungan Tersebar Kecamatan Samarinda Kota (Banku Prov. P-APBD 2015) (Pembayaran Kewajiban Kepada Pihak Ketiga Tahun 2015)	Kota Samarinda		0,00	0,00	84.083.400,00	84.083.400,00	0,00	
1.04.1.04.1.1.32.64	Peningkatan Jalan Lingkungan Tersebar Kecamatan Samarinda III (Banku Prov. P-APBD 2015) (Pembayaran Kewajiban Kepada Pihak Ketiga Tahun 2015)	Kota Samarinda		0,00	0,00	592.384.400,00	592.384.400,00	0,00	
1.04.1.04.1.1.32.65	Peningkatan Sarana Prasarana Pemukiman Tersebar (Kawasan A)(Banku Prov. P-APBD 2015) (Pembayaran Kewajiban Kepada Pihak Ketiga Tahun 2015)	Kota Samarinda		0,00	0,00	27.461.000,00	27.461.000,00	0,00	
1.04.1.04.1.1.32.66	Peningkatan Sarana dan Prasarana Lingkungan Jl. Rapat Indah 3 Samarinda (Banku Prov. P-APBD 2015) (Pembayaran Kewajiban Kepada Pihak Ketiga Tahun 2015)	Kota Samarinda		0,00	0,00	7.964.000,00	7.964.000,00	0,00	
1.04.1.04.1.1.32.67	Peningkatan Sarana dan Prasarana Lingkungan RT. 12 Kel. Sengkokok (Banku Prov. P-APBD 2015) (Pembayaran Kewajiban Kepada Pihak Ketiga Tahun 2015)	Kota Samarinda		0,00	0,00	8.758.500,00	8.758.500,00	0,00	
1.04.1.04.1.1.32.68	Peningkatan Sarana dan Prasarana Lingkungan RT. 11 Gang Sepakat Kel. Sengkokok (Banku Prov. P-APBD 2015) (Pembayaran Kewajiban Kepada Pihak Ketiga Tahun 2015)	Kota Samarinda		0,00	0,00	8.748.500,00	8.748.500,00	0,00	
1.04.1.04.1.1.32.69	Peningkatan Sarana dan Prasarana Lingkungan Jalan M. Yamin Gg. Amal RT. 02 (Banku Prov. P-APBD 2015) (Pembayaran Kewajiban Kepada Pihak Ketiga Tahun 2015)	Kota Samarinda		0,00	0,00	6.638.500,00	6.638.500,00	0,00	
1.04.1.04.1.1.32.70	Peningkatan Sarana dan Prasarana Lingkungan Jalan Perjuangan 8 Kec. Samarinda Utara (Banku Prov. P-APBD 2015) (Pembayaran Kewajiban Kepada Pihak Ketiga Tahun 2015)	Kota Samarinda		0,00	0,00	2.112.000,00	2.112.000,00	0,00	
1.04.1.04.1.1.32.71	Peningkatan Sarana dan Prasarana Lingkungan Jalan Perjuangan 9 Kec. Samarinda Utara (Banku Prov. P-APBD 2015)	Kota Samarinda		0,00	0,00	1.712.000,00	1.712.000,00	0,00	

REKAPITULASI ANGGARAN BELANJA LANGSUNG BERDASARKAN PROGRAM DAN KEGIATAN SATUAN KERJA PERANGKAT DAERAH

KODE	URAIAN	LOKASI KEGIATAN	TARGET KINERJA (Kuantitatif)	JUMLAH					Tahun n + 1
				Tahun n					
				5	6	7	8 = 5 + 6 + 7	9	
1	2	3	4	5	6	7	8 = 5 + 6 + 7	9	
1.04.1.04.1.1.32.72	P-APBD 2015) (Pembayaran Kewajiban Kepada Pihak Ketiga Tahun 2015) Peningkatan Sarana dan Prasarana Lingkungan Ji. Perumahan Gang Camer (Bankku Prov. P-APBD 2015) (Pembayaran Kewajiban Kepada Pihak Ketiga Tahun 2015)	Kota Samarinda		0,00	0,00	2.112.000,00	2.112.000,00	0,00	
1.04.1.04.1.1.32.73	Peningkatan Sarana dan Prasarana Lingkungan Ji. Perintis Gg. Sabak (Bankku Prov. P-APBD 2015) (Pembayaran Kewajiban Kepada Pihak Ketiga Tahun 2015)	Kota Samarinda		0,00	0,00	6.638.500,00	6.638.500,00	0,00	
1.04.1.04.1.1.32.74	Peningkatan Sarana dan Prasarana Lingkungan Ji. Perintis Gg. Anggur (Bankku Prov. P-APBD 2015) (Pembayaran Kewajiban Kepada Pihak Ketiga Tahun 2015)	Kota Samarinda		0,00	0,00	6.638.500,00	6.638.500,00	0,00	
1.04.1.04.1.1.32.75	Peningkatan Sarana dan Prasarana Lingkungan Ji. Getya Gg. Sepakat 3, 5 dan Gg. FPI RT. 51 (Bankku Prov. P-APBD 2015) (Pembayaran Kewajiban Kepada Pihak Ketiga Tahun 2015)	Kota Samarinda		0,00	0,00	6.638.500,00	6.638.500,00	0,00	
1.04.1.04.1.1.32.76	Peningkatan Sarana Prasarana Permukiman Tersebar (Kawasan B) (Bankku Prov. P-APBD 2015) (Pembayaran Kewajiban Kepada Pihak Ketiga Tahun 2015)	Kota Samarinda		0,00	0,00	11.437.000,00	11.437.000,00	0,00	
1.04.1.04.1.1.32.77	Peningkatan Sarana dan Prasarana Lingkungan Gg. Salupud Kec. Loa Janan IIR (Bankku Prov. P-APBD 2015) (Pembayaran Kewajiban Kepada Pihak Ketiga Tahun 2015)	Kota Samarinda		0,00	0,00	8.743.500,00	8.743.500,00	0,00	
1.04.1.04.1.1.32.78	Peningkatan Sarana dan Prasarana Lingkungan Gang Husni Kel. Tani Aman (Bankku Prov. P-APBD 2015) (Pembayaran Kewajiban Kepada Pihak Ketiga Tahun 2015)	Kota Samarinda		0,00	0,00	2.179.000,00	2.179.000,00	0,00	
1.04.1.04.1.1.32.79	Peningkatan Sarana dan Prasarana Lingkungan Ji. Kelapa Gading Gang Toros RT. 15 (Bankku Prov. P-APBD 2015) (Pembayaran Kewajiban Kepada Pihak Ketiga Tahun 2015)	Kota Samarinda		0,00	0,00	10.500.000,00	10.500.000,00	0,00	
1.04.1.04.1.1.32.80	Peningkatan Sarana dan Prasarana Lingkungan Ji. Kenanga Rt. 39 Raya Makmur (Bankku Prov. P-APBD 2015) (Pembayaran Kewajiban Kepada Pihak Ketiga Tahun 2015)	Kota Samarinda		0,00	0,00	2.108.000,00	2.108.000,00	0,00	
1.04.1.04.1.1.32.81	Peningkatan Sarana dan Prasarana Lingkungan Ji. Marsda A. Saleh Gg. Hard RT. 40 (Bankku Prov. P-APBD 2015) (Pembayaran Kewajiban Kepada Pihak Ketiga Tahun 2015)	Kota Samarinda		0,00	0,00	10.500.000,00	10.500.000,00	0,00	
1.04.1.04.1.1.32.82	Peningkatan Sarana dan Prasarana Lingkungan Ji. Semenias Jalan Henun Nafsi Gang Muhammad, RT. 21, Kel. Rapak Dalam, Kec. Loa Janan IIR (Bankku Prov. P-APBD 2015) (Pembayaran Kewajiban Kepada Pihak Ketiga Tahun 2015)	Kota Samarinda		0,00	0,00	22.645.500,00	22.645.500,00	0,00	

REKAPITULASI ANGGARAN BELANDA LANGSUNG BERDASARKAN PROGRAM DAN KEGIATAN SATUAN KERJA PERANGKAT DAERAH

KODE	URAIAN	LOKASI KEGIATAN	TARGET KINERJA (Kuantitatif)	JUMLAH						
				Tahun n			Jumlah	Tahun n + 1		
				Belanja Pegawai	Barang & Jasa	Modal				
1	2	3	4	5	6	7	8 = 5 + 6 + 7	9		
1.04.1.04.1.1.32.83	Peningkatan Sarana dan Prasarana Lingkungan Jalan Taman Lelu Lintas Kel. Karang Anyar (Bankeu Prov. P-APBD 2015) (Pembayaran Kewajiban Kepada Pihak Ketiga Tahun 2015)	Kota Samarinda		0,00	0,00	4.617.000,00	4.617.000,00	0,00	0,00	
1.04.1.04.1.1.33	Program Pengembangan Perumahan			0,00	0,00	1.863.145.800,00	1.863.145.800,00	0,00	0,00	
1.04.1.04.1.1.33.01	Peningkatan Sarana Dan Prasarana Jalan Perum Bukit Pirang Raya Blok A-K Samarinda (Realokasi BANKEL. Tahun 2016)			0,00	0,00	14.303.500,00	14.303.500,00	0,00	0,00	
1.04.1.04.1.1.33.02	Peningkatan Sarana Dan Prasarana Jalan Juanda 4 Jalar Bebas RT. 01 dan Sekitarnya (Realokasi BANKEL. Tahun 2016)			0,00	0,00	12.297.300,00	12.297.300,00	0,00	0,00	
1.04.1.04.1.1.33.03	Peningkatan Sarana dan Prasarana Pemukiman Tersebar (Realokasi BANKEL. Tahun 2016)			0,00	0,00	2.159.200,00	2.159.200,00	0,00	0,00	
1.04.1.04.1.1.33.60	Peningkatan Jalan Bengkuring Blok E (Jl. Tunj Raya Blok E) (BANTUAN PROV. P-APBD 2012) (Realokasi Keg. 2013) (Pembayaran Kewajiban Kepada Pihak Ketiga Tahun 2014)	Kota Samarinda		0,00	0,00	9.689.900,00	9.689.900,00	0,00	0,00	
1.04.1.04.1.1.33.61	Peningkatan Sarana Prasarana Pemukiman Tersebar di Kota Samarinda (Kawasan B) (Banprov APBD-P 2013) (Realokasi Keg. 2013) (Pembayaran Kewajiban Kepada Pihak Ketiga Tahun 2014)	Kota Samarinda		0,00	0,00	8.276.450,00	8.276.450,00	0,00	0,00	
1.04.1.04.1.1.33.62	Pembangunan Jl.Danau toba, Jl.Danau bowiti, Jl.Danau jempang, Jl.Danau poso, Jl.Danau bondano, Jl.Danau melintang, Jl.Danau semayang, Jl.Danau maninjau dan Jl.Sendawar (BANPROV 2013) (Realokasi Keg. 2013) (Pembayaran Kewajiban Kepada Pihak Ketiga Tahun 2014)	Kota Samarinda		0,00	0,00	9.960.000,00	9.960.000,00	0,00	0,00	
1.04.1.04.1.1.33.63	Perencanaan dan pengawasan Pembangunan/Peningkatan Jalan gang/lingkungan dan drainase Kota Samarinda (BANPROV 2013) (Realokasi Keg. 2013) (Pembayaran Kewajiban Kepada Pihak Ketiga Tahun 2014)			0,00	0,00	1.819.100,00	1.819.100,00	0,00	0,00	
1.04.1.04.1.1.33.64	Peningkatan Jalan Lingkungan dan Drainase Tersebar di Kecamatan Samarinda Ilir, Sungai Pihang, dan Samarinda Ulu (BANPROV 2013) (Realokasi Keg. 2013) (Pembayaran Kewajiban Kepada Pihak Ketiga Tahun 2014)			0,00	0,00	9.403.600,00	9.403.600,00	0,00	0,00	
1.04.1.04.1.1.33.65	Pembangunan dan Peningkatan Jalan dan Drainase Lingkungan Kawasan Kecamatan Samarinda Ilir (BANPROV 2013) (Realokasi Keg. 2013) (Pembayaran Kewajiban Kepada Pihak Ketiga Tahun 2014)			0,00	0,00	39.600.000,00	39.600.000,00	0,00	0,00	
1.04.1.04.1.1.33.66	Pembangunan dan Peningkatan Jalan dan Drainase Lingkungan Kawasan Kecamatan Kecamatan Sambutan (BANPROV 2013) (Realokasi Keg. 2013)	Kota Samarinda		0,00	0,00	140.117.800,00	140.117.800,00	0,00	0,00	

REKAPTULIASI ANGGARAN BELANJA LANGSUNG BERDASARKAN PROGRAM DAN KEGIATAN SATUAN KERJA PERANGKAT DAERAH

KODE	URAIAN	LOKASI KEGIATAN	TARGET KINERJA (Kuantitatif)	JUMLAH				
				Tahun n				
				Belanja Pegawai	Borang & Jasa	Modal	Jumlah	Tahun n + 1
1	2	3	4	5	6	7	8 = 5 + 6 + 7	9
1.04.1.04.1.1.33.67	(Pembayaran Kewajiban Kepada Pihak Ketiga Tahun 2014) Pembangunan dan Peningkatan Jalan dan Drainase Lingkungan Kawasan Kecamatan Sungai Kumpang (BANPROV 2013) (Realokasi Keg. 2013) (Pembayaran Kewajiban Kepada Pihak Ketiga Tahun 2014)			0,00	0,00	115.007.500,00	115.007.500,00	0,00
1.04.1.04.1.1.33.68	Pembangunan dan Peningkatan Jalan dan Drainase Lingkungan Kawasan Kecamatan Samarinda Ulu (BANPROV 2013) (Realokasi Keg. 2013) (Pembayaran Kewajiban Kepada Pihak Ketiga Tahun 2014)	Kota Samarinda		0,00	0,00	363.731.550,00	363.731.550,00	0,00
1.04.1.04.1.1.33.69	Pembangunan dan Peningkatan Jalan dan Drainase Lingkungan Kawasan Kecamatan Samarinda Utara (BANPROV 2013) (Realokasi Keg. 2013) (Pembayaran Kewajiban Kepada Pihak Ketiga Tahun 2014)	Kota Samarinda		0,00	0,00	90.387.050,00	90.387.050,00	0,00
1.04.1.04.1.1.33.70	Pembangunan dan Peningkatan Jalan dan Drainase Lingkungan Kawasan Kecamatan Samarinda Seberang (BANPROV 2013) (Realokasi Keg. 2013) (Pembayaran Kewajiban Kepada Pihak Ketiga Tahun 2014)	Kota SAMARINDA		0,00	0,00	19.951.350,00	19.951.350,00	0,00
1.04.1.04.1.1.33.71	Pembangunan dan Peningkatan Jalan dan Drainase Lingkungan Kawasan Kecamatan Palaran (BANPROV 2013) (Realokasi Keg. 2013) (Pembayaran Kewajiban Kepada Pihak Ketiga Tahun 2014)	Kota Samarinda		0,00	0,00	117.036.100,00	117.036.100,00	0,00
1.04.1.04.1.1.33.72	Pembangunan dan Peningkatan Jalan dan Drainase Lingkungan Kawasan Kecamatan Loa Janan Ilir (BANPROV 2013) (Realokasi Keg. 2013) (Pembayaran Kewajiban Kepada Pihak Ketiga Tahun 2014)	Kota Samarinda		0,00	0,00	121.553.400,00	121.553.400,00	0,00
1.04.1.04.1.1.33.73	Pembangunan dan Peningkatan Jalan dan Drainase Lingkungan Kawasan Kecamatan Sungai Pihang (BANPROV 2013) (Realokasi Keg. 2013) (Pembayaran Kewajiban Kepada Pihak Ketiga Tahun 2014)			0,00	0,00	4.491.300,00	4.491.300,00	0,00
1.04.1.04.1.1.33.74	Peningkatan Jalan Lingkungan dan Drainase Kota Samarinda Tersebar (Realokasi Banprop TA. 2014) (Pembayaran Kewajiban Kepada Pihak Ketiga Tahun 2015)			0,00	0,00	52.729.500,00	52.729.500,00	0,00
1.04.1.04.1.1.33.76	Peningkatan Sarana dan Prasarana Perumahan Tersebar di Kota Samarinda (Kawasan C) (Realokasi Banprop TA. 2014) (Pembayaran Kewajiban Kepada Pihak Ketiga Tahun 2015)			0,00	0,00	47.148.000,00	47.148.000,00	0,00
1.04.1.04.1.1.33.77	Peningkatan Sarana dan Prasarana Perumahan Tersebar di Kota Samarinda (Kawasan D) (Realokasi			0,00	0,00	250.382.550,00	250.382.550,00	0,00

REKAPITULASI ANGGARAN BELANJA LANGSUNG BERDASARKAN PROGRAM DAN KEGIATAN SATUAN KERJA PERANGKAT DAERAH

KODE	URAIAN	LOKASI KEGIATAN	TARGET KINERJA (Kuantitatif)	JUMLAH					Tahun n + 1
				Tahun n					
				Belanja Pegawai	Barang & Jasa	Modal	Jumlah	8 = 5 + 6 + 7	
1	2	3	4	5	6	7	8 = 5 + 6 + 7	9	
1.04.1.04.1.1.33.78	Banprop TA. 2014) (Pembayaran Kewajiban Kepada Pihak Ketiga Tahun 2015) Peningkatan Jalan Lingkungan dan Drainase tersebar di kecamatan sungai kumpang, kecamatan samarinda seberang dan kecamatan Ioa Janan Iir (Realokasi Banprop TA. 2014) (Pembayaran Kewajiban Kepada Pihak Ketiga Tahun 2015) Pembangunan Jalan Padat Karya Gang, Mawar (Realokasi Banprop TA. 2014) (Pembayaran Kewajiban Kepada Pihak Ketiga Tahun 2015) Turap Kiri Kanan Gang 9 Jl. Antasari RT. 05 Kel. Air Putih Kec. Samarinda Ulu (Realokasi Banprop TA. 2014) (Pembayaran Kewajiban Kepada Pihak Ketiga Tahun 2015) Semenlasti Jalan Lingkungan dan Drainase Dusun Sidorejo Kel. Malroman Kec. Sambutan (Teresbar) (Realokasi Banprop TA. 2014) (Pembayaran Kewajiban Kepada Pihak Ketiga Tahun 2015)	Kota Samarinda		0,00	0,00	94.329.450,00	94.329.450,00	0,00	
1.04.1.04.1.1.33.79	Program Peningkatan Sarana Prasarana Kawasan Khusus Pembangunan Gapura Jl.Proklamasi A dan Jl.Proklamasi B (Pembayaran Kewajiban Kepada Pihak Ketiga Tahun 2015) Pembangunan Gapura Gang (tersebar) (Pembayaran Kewajiban Kepada Pihak Ketiga Tahun 2014) Pembangunan Gapura Gg Tersebar (Pembayaran Kewajiban Kepada Pihak Ketiga Tahun 2015)			0,00	0,00	49.626.200,00	49.626.200,00	0,00	
1.04.1.04.1.1.33.80	Program Perencanaan Pembinaan dan Pengembangan Infrastruktur/Jasa Konstruktural Perencanaan Teknis, DED, DEAD, Desain Teknis, Proposal Teknik dan Desain N-1 Bidang Prasarana Perkotaan (Realokasi Iqg. 2013) (Pembayaran Kewajiban Kepada Pihak Ketiga Tahun 2014)			0,00	0,00	110.225.000,00	110.225.000,00	0,00	
1.04.1.04.1.1.33.81	Pembinaan, Pengawasan dan Pengendalian serta Pengembangan Jasa Konstruktural di Bidang Kecipatbantuan (Pembayaran Kewajiban Kepada Pihak Ketiga Tahun 2015) Pembinaan, Pengawasan dan Pengendalian serta Pengembangan Jasa Konstruksi di Bidang Kecipatbantuan (Pembayaran Kewajiban Kepada Pihak Ketiga Tahun 2015)			0,00	0,00	178.920.000,00	178.920.000,00	0,00	
1.04.1.04.1.1.38				0,00	0,00	562.978.400,00	562.978.400,00	0,00	
1.04.1.04.1.1.38.02				0,00	0,00	13.110.000,00	13.110.000,00	0,00	
1.04.1.04.1.1.38.03				0,00	0,00	157.809.400,00	157.809.400,00	0,00	
1.04.1.04.1.1.38.04				0,00	0,00	392.059.000,00	392.059.000,00	0,00	
1.04.1.04.1.1.42				0,00	99.930.000,00	0,00	99.930.000,00	0,00	
1.04.1.04.1.1.42.01				0,00	99.930.000,00	0,00	99.930.000,00	0,00	
1.04.1.04.1.1.46				0,00	50.000.000,00	0,00	50.000.000,00	0,00	
1.04.1.04.1.1.46.01				0,00	50.000.000,00	0,00	50.000.000,00	0,00	
		Jumlah		7.496.874.800,00	6.654.118.053,00	46.880.277.342,00	61.031.270.195,00	0,00	

REKAPITULASI ANGGARAN BELANJA LANGSUNG BERDASARKAN PROGRAM DAN KEGIATAN SATUAN KERJA PERANGKAT DAERAH

KODE	URAIAN	LOKASI KEGIATAN	TARGET KINERJA (Kuantitatif)	JUMLAH				Tahun n + 1
				Tahun n				
				Belanja Pegawai	Barang & Jasa	Modal	Jumlah	
1	2	3	4	5	6	7	8 = 5 + 6 + 7	9

Jember, 25 Januari 2017
Kepala Dinas Perumahan dan Permukiman

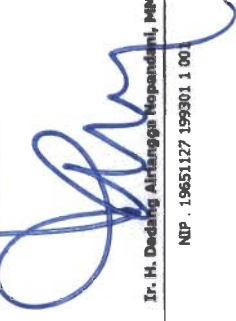

Ir. H. Dedang Airangga Nopandani, MMT

NIP. 19651127 199301 1 00



RENJA
2018