



# **RLPPD**

## **RINGKASAN LAPORAN PENYELENGGARAAN PEMERINTAHAN DAERAH KOTA SAMARINDA TAHUN 2020**



# Terbentuknya Kota Samarinda

Pembentukan Daerah Tingkat II di Kalimantan berdasarkan Undang-Undang Darurat Nomor 3 Tahun 1953 yang tertuang dalam Lembaran Negara Tahun 1953 Nomor 9 dan Tambahan Lembaran Negara Nomor 352. Kemudian Undang-Undang tersebut di kukuhkan dalam Undang - Undang Nomor 27 Tahun 1959 tentang Penetapan Undang-Undang Darurat Nomor 3 Tahun 1953 tentang Pembentukan Daerah Tingkat II di Kalimantan sebagaimana Undang-Undang yang tertuang dalam Lembaran Negara Tahun 1959 Nomor 72 dan Tambahan Lembaran Negara Nomor 1820

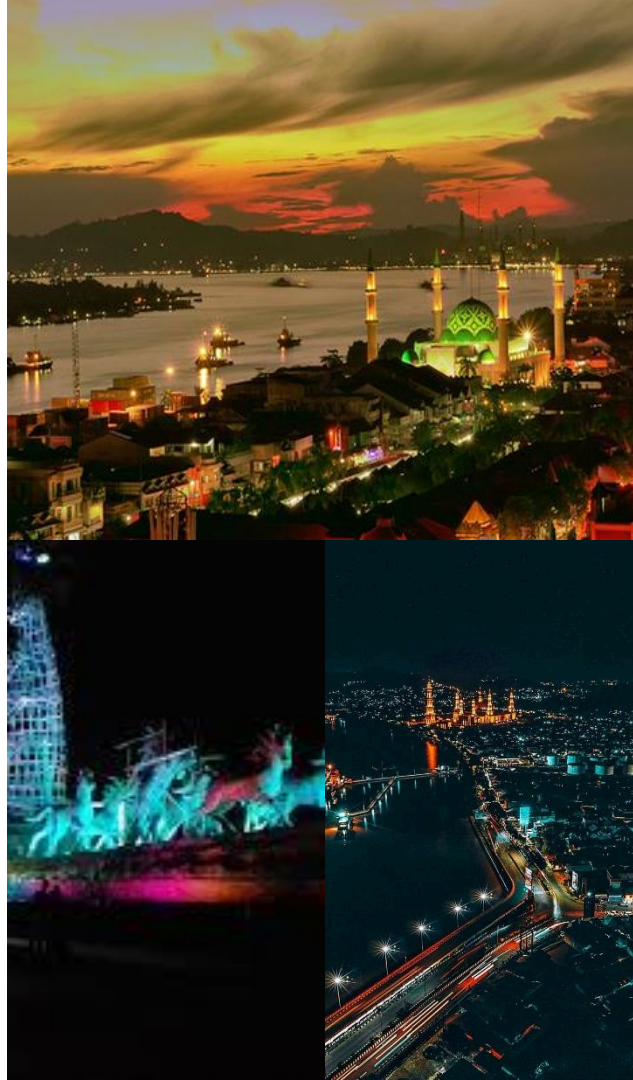

Pemerintah Kota Samarinda terbentuk dan termasuk dalam wilayah Daerah Tingkat I Kalimantan Timur bersama sama dengan 3 Kotapraja lainnya di Kalimantan. Kemudian sebutan Kotapraja berubah menjadi Kotamadya Daerah Tingkat II Samarinda sesuai dengan Undang-Undang Nomor 5 Tahun 1974 tentang Pokok-Pokok Pemerintahan Daerah yang tertuang dalam Lembaran Negara Nomor 38 dan Tambahan Lembaran Negara Nomor 3037 selanjutnya dengan berlakunya Undang-Undang Nomor 22 tahun 1999 tentang Pemerintahan Daerah yang tertuang dalam Lembaran Negara Nomor 60 dan Tambahan Lembaran Negara Nomor 3839, sebutannya berubah kembali menjadi di Pemerintah Kota Samarinda yang merupakan bagian dari Daerah Provinsi Kalimantan Timur

Kota Samarinda merupakan ibukota Provinsi Kalimantan Timur, asal mula Kota Samarinda dimulai pada sekitar tahun 1668, Sultan yang dipertuan Kerajaan Kutai memerintahkan Pua Ado bersama pengikutnya yang asal tanah Sulawesi membuka perkampungan di Tanah Rendah. Pembukaan perkampungan ini dimaksud Sultan Kutai, sebagai daerah pertahanan dari serangan bajak laut asal Filipina yang sering melakukan perampokan di berbagai daerah pantai wilayah kerajaan Kutai Kartanegara. Perkampungan tersebut oleh Sultan Kutai diberi nama Sama Rendah. Sama Rendah dimaksudkan agar semua penduduk, baik asli maupun pendatang berderajat sama. Tidak ada perbedaan antara orang Bugis, Kutai, Banjar dan suku lainnya. Diperkirakan dari istilah inilah lokasi pemukiman baru tersebut dinamakan Samarenda atau lama-kelamaan ejaan Samarinda





Secara astronomis Kota Samarinda terletak di Daerah Khatulistiwa pada posisi, yaitu  $116^{\circ}15'16''$  -  $117^{\circ}24'16''$  Bujur Timur (BT) serta  $00^{\circ}21'81''$  -  $01^{\circ}09'16''$  Lintang Selatan (LS) dengan luas wilayah Kota Samarinda adalah 718,00 km<sup>2</sup>.

Kota Samarinda berbatasan langsung dengan Kabupaten Kutai Kartanegara, dengan batas-batas sebelah utara Kecamatan Muara Badak, sebelah timur Kecamatan Muara Badak, Kecamatan Anggana dan Kecamatan Sanga-sanga, sebelah selatan Kecamatan Loa Janan, sebelah barat Kecamatan Muara Badak dan Kecamatan Tenggarong Seberang.

Luas Wilayah Kota Samarinda adalah 718,00 km<sup>2</sup> terdiri dari 10 kecamatan dan 59 kelurahan.

Jumlah penduduk Kota Samarinda pada tahun 2020 sebesar 817.254 jiwa dengan kepadatan penduduk mencapai 1.138,24 Jiwa/Km<sup>2</sup>.



# CAPAIAN KINERJA MAKRO

No	Indikator Kinerja Makro	Tahun 2019	Tahun 2020	Perubahan
1	Indeks Pembangunan Manusia	79,93	80,20	0,34
2	Angka Kemiskinan	4,59	4,59	0
3	Angka Pengangguran	6,16	5,87	-4,70
4	Pertumbuhan Ekonomi	4,94	4,97	0,60
5	Pendapatan Per Kapita	74,49 jt/tahun	78,57 jt/tahun	5,47
6	Ketimpangan Pendapatan	0,342	0,330	-3,50

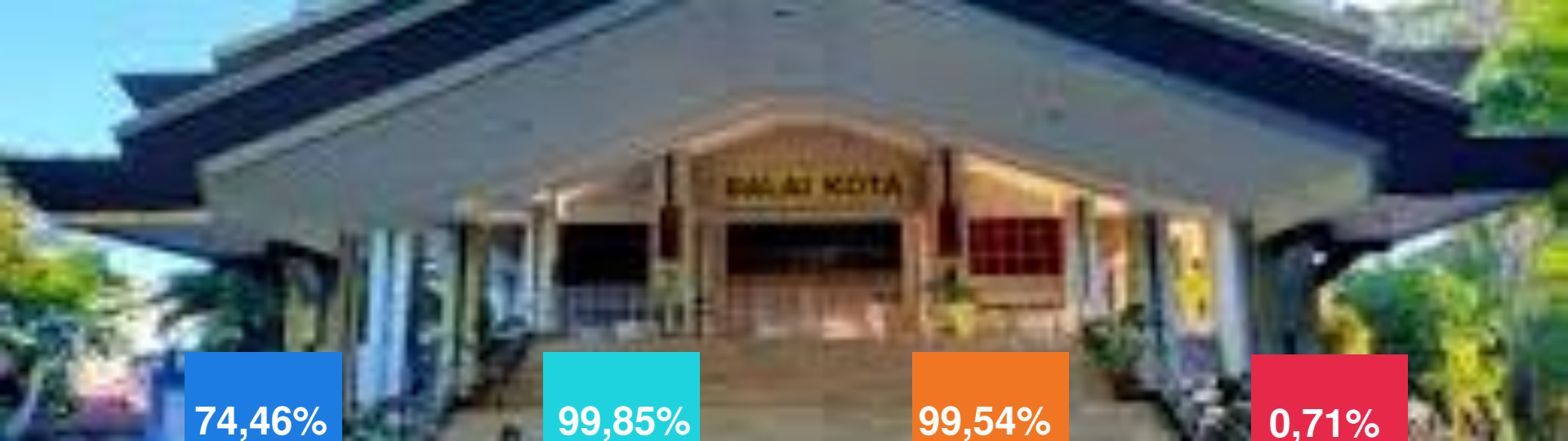

74,46%

### Kinerja 1

Tingkat partisipasi warga negara usia 5-6 tahun yang berpartisipasi dalam PAUD

99,85%

### Kinerja 2

Tingkat partisipasi warga negara usia 7-12 tahun yang berpartisipasi dalam pendidikan dasar

99,54%

### Kinerja 3

Tingkat partisipasi warga negara usia 13- 15 tahun yang berpartisipasi dalam pendidikan menengah pertama

0,71%

### Kinerja 4

Tingkat partisipasi warga negara usia 7-18 tahun yang belum menyelesaikan pendidikan dasar dan menengah yang berpartisipasi dalam pendidikan kesetaraan

## Capaian Kinerja Urusan Pendidikan

# Capaian Kinerja Urusan Kesehatan

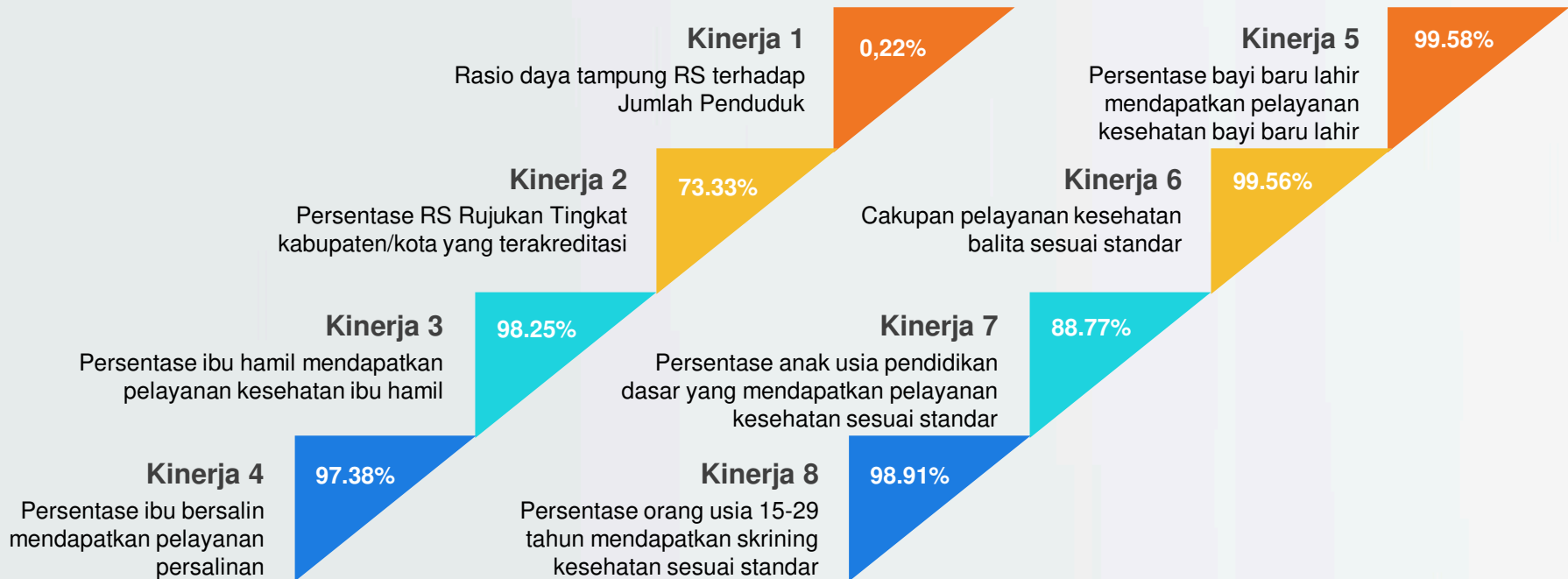

# Capaian Kinerja Urusan Kesehatan

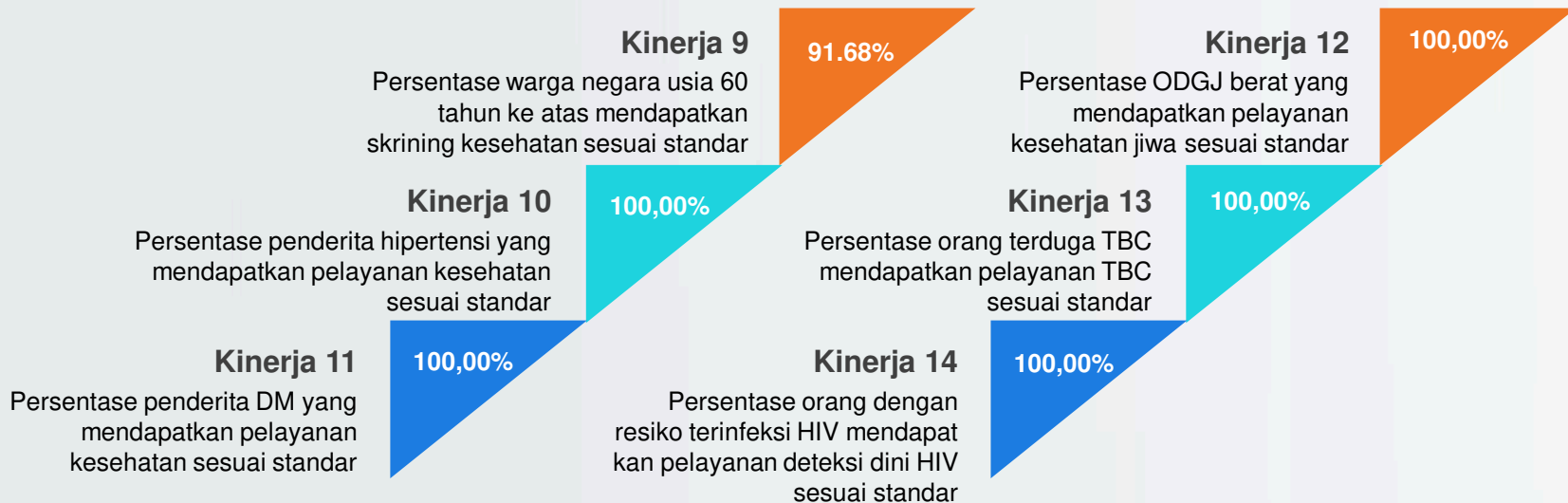

# Capaian Kinerja Urusan Pekerjaan Umum



# Capaian Kinerja Urusan Pekerjaan Umum

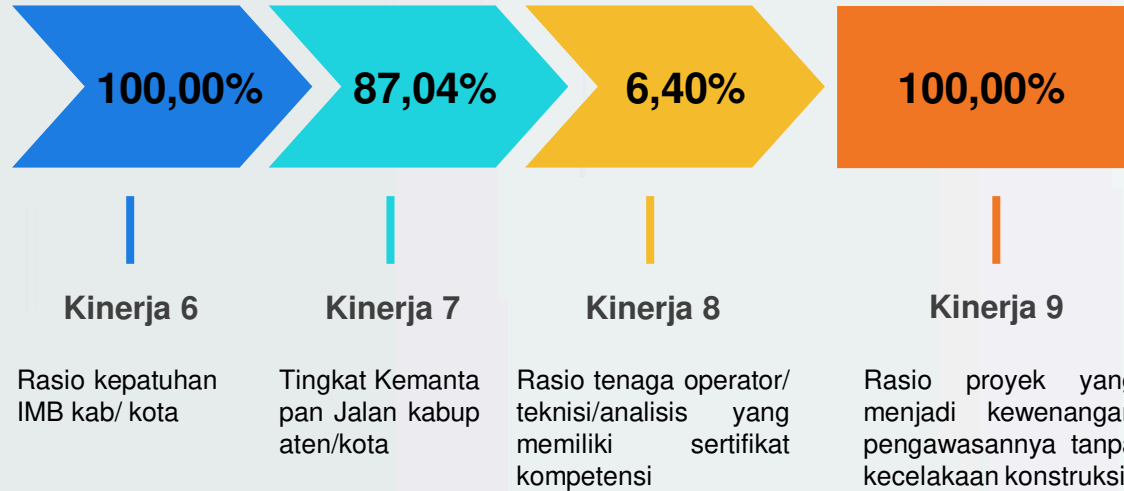

# Capaian Kinerja Urusan Perumahan Rakyat

0,00%

## Kinerja 1

Hunian untuk Penyediaan dan rehabilitasi rumah layak huni bagi korban bencana kabupaten/kota

100,00%

## Kinerja 2

Fasilitasi hunian penyediaan rumah layak huni bagi masyarakat terdampak relokasi program pemerintah kabupaten/kota

6,89%

## Kinerja 3

Persentase kawasan permukiman kumuh dibawah 10 ha di kab/ kota yang ditangan

15,94%

## Kinerja 4

Berkurangnya jumlah unit RTLH (Rumah Tidak Layak Huni)

1,23%

## Kinerja 5

Jumlah perumahan yang sudah dilengkapi PSU (Prasarana, Sarana dan Utilitas Umum)

# Capaian Kinerja Urusan Trantibumlinmas

## Kinerja 1

Persentase Gangguan Trantibum yang dapat diselesaikan

100,00%

## Kinerja 2

Persentase Perda dan Perkada yang ditegakkan

100,00%

## Kinerja 3

Jumlah warga negara yang memperoleh layanan informasi rawan bencana

557.642  
Jiwa

## Kinerja 4

Jumlah warga negara yang memperoleh layanan pencegahan dan kesiapsiagaan terhadap bencana

209,402  
Jiwa

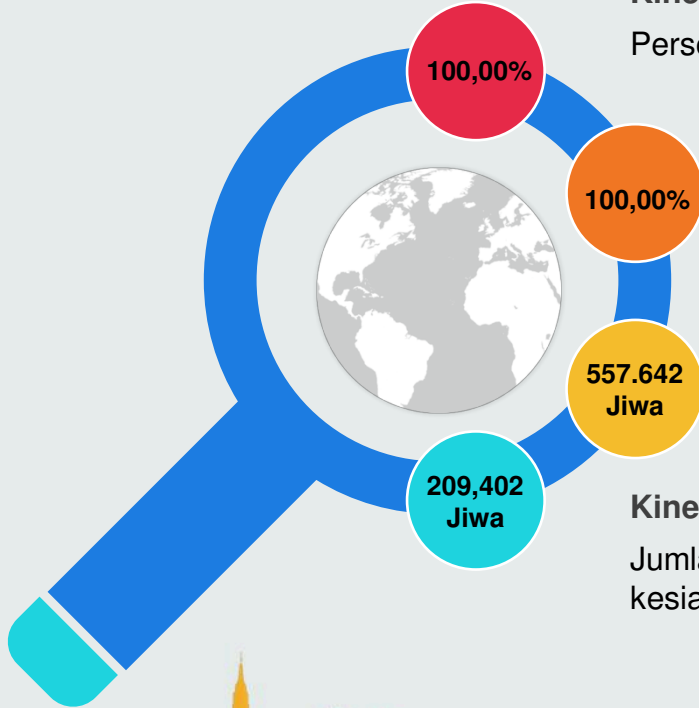

# Capaian Kinerja Urusan Trantibumlinmas

## Kinerja 5

Jumlah warga negara yang memperoleh layanan penyelamatan dan evakuasi korban kebakaran

62.739  
Jiwa

## Kinerja 6

Persentase pelayanan penyelamatan dan evakuasi korban kebakaran

100,00%

## Kinerja 7

Waktu tanggap (response time) penanganan kebakaran

5-10  
Menit

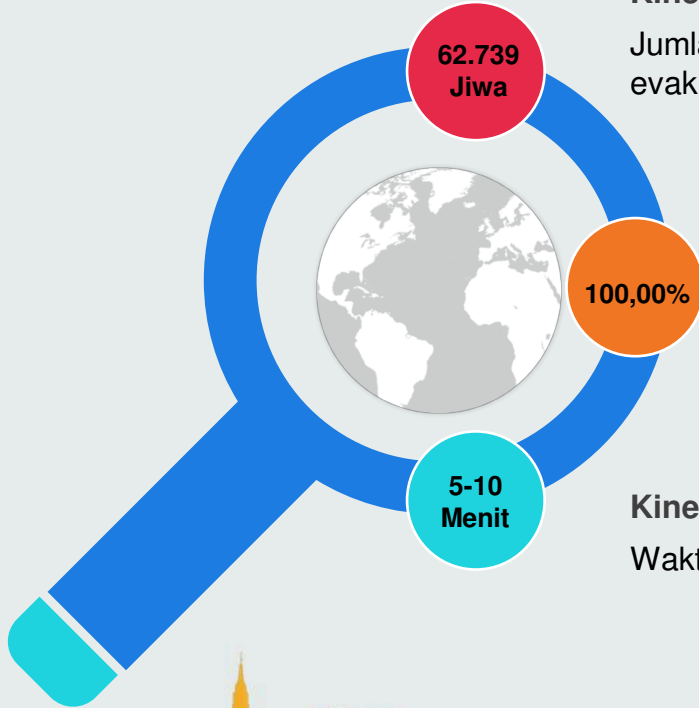

# Capaian Kinerja Urusan Sosial

**Kinerja 2**  
Persentase korban bencana alam dan sosial yang terpenuhi kebutuhan dasarnya pada saat dan setelah tanggap darurat bencana daerah kabupaten/kota

100,00%

5,66%

## Kinerja 1

Persentase (%) penyandang disabilitas terlantar, anak terlantar, lanjut usia terlantar dan gelandangan pengemis yang terpenuhi kebutuhan dasarnya di luar panti



# Hasil LPPD dan Hasil LKPD

**Evaluasi Penyelenggaraan  
Pemerintahan Tahun 2019**

**Sangat Tinggi**

**Opini Laporan Keuangan  
Daerah Tahun 2019**

**WTP**



# Realisasi Penerimaan

Uraian	Target	Realisasi	Persentase
PENDAPATAN ASLI DAERAH	392.727.879.000,00	484.969.128.721,33	123,49
Pajak Daerah	242.910.000.000,00	314.002.648.362,68	129,27
Retribusi Daerah	41.216.529.000,00	42.755.656.314,00	103,73
Hasil Pengelolaan Kekayaan Daerah yang dipisahkan	10.000.000.000,00	8.010.873.971,19	80,11
Lain-lain PAD yang sah	98.601.350.000,00	98.601.350.000,00	100,00
PENDAPATAN TRANSFER	2.097.155.527.400,00	2.291.345.796.202,00	109,26
Pendapatan Transfer Pemerintah Pusat	1.332.435.970.400,00	1.530.119.937.719,00	114,84
Pendapatan Transfer Pemerintah Pusat Lainnya	35.336.461.000,00	35.336.461.000,00	100,00
Pendapatan Transfer Pemerintah Daerah Lainnya	290.340.596.000,00	286.846.897.483,00	98,80
Bantuan Keuangan	439.042.500.000,00	439.042.500.000,00	100,00
LAIN-LAIN PENDAPATAN DAERAH YANG SAH	102.935.723.000,00	96.300.745.000,00	93,55
Pendapatan Hibah	102.935.723.000,00	96.300.745.000,00	93,55
<b>Jumlah</b>	<b>2.592.819.129.400,00</b>	<b>2.872.615.669.923,33</b>	<b>110,79</b>



# Realisasi Pengeluaran

Uraian	Target	Realisasi	Persentase
BELANJA OPERASI	1.941.877.842.303	1.815.958.536.099,31	93,52
Belanja Pegawai	1.280.116.457.348,00	1.216.845.222.333,00	95,06
Belanja Barang dan Jasa	523.026.957.955,00	466.809.617.649,81	89,25
Belanja Hibah	138.734.427.000,00	132.303.696.116,50	95,36
BELANJA MODAL	1.190.256.536.647	1.066.113.143.021,66	89,57
Belanja Modal Tanah	24.506.782.020	14.754.178.146	60,20
Belanja Modal Peralatan dan Mesin	129.953.317.816	115.771.805.211	89,09
Belanja Modal Gedung dan Bangunan	170.057.478.814	121.835.065.893	71,64
Belanja Modal Jalan, Irigasi dan Jaringan	861.662.007.447	809.804.044.133,66	93,98
Belanja Modal Aset Tetap Lainnya	4.076.950.550	3.948.049.638	96,84
BELANJA TAK TERDUGA	103.919.482.000	93.794.421.718,39	90,26
Belanja Tak Terduga	103.919.482.000	93.794.421.718,39	90,26
<b>Jumlah</b>	<b>3.236.053.860.950,00</b>	<b>2.977.866.100.839,36</b>	<b>91,96</b>



# Inovasi Daerah

NO	APLIKASI	DOMAIN	OPD
1	API	<a href="http://api.samarindakota.go.id/v2">http://api.samarindakota.go.id/v2</a>	Diskominfo
2	Adaptive Traffic Control System	<a href="http://atcs.samarindakota.go.id/">http://atcs.samarindakota.go.id/</a>	Dishub
3	PPDB Online (Sistem Absensi Peserta Didik dan SMS Gateway)	<a href="http://samarinda.siap.ppdb.com">http://samarinda.siap.ppdb.com</a>	Dinas Pendidikan
4	Pelayanan Perizinan Online	<a href="https://dpmpstsp.samarindakota.go.id/portal.html">https://dpmpstsp.samarindakota.go.id/portal.html</a>	DPMPSTSP
5	E – Dokument Perizinan	<a href="https://dpmpstsp.samarindakota.go.id/portal.html">https://dpmpstsp.samarindakota.go.id/portal.html</a>	DPMPSTSP
6	Indeks Keluarga Sehat	<a href="https://iks.samarindakota.go.id/">https://iks.samarindakota.go.id/</a>	Puskesmas Bukuan & Diskominfo
7	E-Tepian	<a href="http://e-tepian.samarindakota.go.id/">http://e-tepian.samarindakota.go.id/</a>	Bag. Pemerintahan
8	Sulek	<a href="https://apes.samarindakota.go.id/login">https://apes.samarindakota.go.id/login</a>	Diskominfo
9	Sulek Android	Playstore	Diskominfo
10	Aplikasi Perjalanan Dinas	Offline	Dinas Pendidikan
11	Aplikasi Inventaris Barang	Offline	Dinas Pendidikan
12	Aplikasi SPJ	Offline	Dinas Pendidikan
13	Aplikasi Insentif	Offline	Dinas Pendidikan
14	Aplikasi Sertifikasi	Offline	Dinas Pendidikan

# Inovasi Daerah

NO	APLIKASI	DOMAIN	OPD
15	Aplikasi SIM Gaji	Offline	Dinas Pendidikan
16	SIAK	VPN	Dinas Kependudukan dan Pen catatan Sipil
17	Sistem Informasi Pelayanan Perizinan (SIPPT)	<a href="http://app-dpmptsp.samarindakota.go.id/onli&lt;br/&gt;ne/perizinan/index.html">http://app-dpmptsp.samarindakota.go.id/onli ne/perizinan/index.html</a>	DPMPTSP
18	SIKDA Samarinda	Playstore	Dinas Kesehatan
19	Aplikasi Anjab	<a href="http://samarindakota.sinjab.info/">http://samarindakota.sinjab.info/</a>	Bagian Organisasi
20	Sistem Informasi PBB (SISMIOP)	Offline	Badan Pendapatan Daerah
21	Sistem Informasi Pos PBB (Pos PBB)	Offline	Badan Pendapatan Daerah
22	Sistem Informasi Pembayaran Pajak diluar PBB (My-Tax)	Offline	Badan Pendapatan Daerah
23	E-Surat Website	<a href="https://e-surat.samarindakota.go.id/">https://e-surat.samarindakota.go.id/</a>	Sekretariat Daerah Kota Samarinda
24	E-Surat Mobile	Playstore	Sekretariat Daerah Kota Samarinda
25	JDIH	<a href="https://jdih.samarindakota.go.id/">https://jdih.samarindakota.go.id/</a>	Bagian Hukum
26	SIMDA	<a href="http://simda.web.id/">http://simda.web.id/</a>	BPKAD
27	SIPEDAS	<a href="https://sipedas.samarindakota.go.id/v3">https://sipedas.samarindakota.go.id/v3</a>	Bappeda
28	e-Monev APBN	<a href="https://e-monev.samarindakota.go.id/">https://e-monev.samarindakota.go.id/</a>	Bappeda

# Inovasi Daerah

NO	APLIKASI	DOMAIN	OPD
29	APES (e-Letter)	<a href="https://bappeda.samarindakota.go.id/apes/login">https://bappeda.samarindakota.go.id/apes/login</a>	Bappeda
30	Simpeg	<a href="http://36.66.236.83/simpegv2/">http://36.66.236.83/simpegv2/</a>	BKPPD
31	SKP Online	<a href="http://36.66.236.84/skp/">http://36.66.236.84/skp/</a>	BKPPD
32	Gradasi	Playstore	BKPPD
33	Elogbook	<a href="http://36.66.236.83/elogbook-samarinda/">http://36.66.236.83/elogbook-samarinda/</a>	BKPPD
34	Elogbook-Mobile	Playstore	BKPPD
35	Evjab		BKPPD
36	absen-online	<a href="http://36.66.236.84/absen-online/">http://36.66.236.84/absen-online/</a>	BKPPD
37	Aplikasi e-Report	<a href="http://36.66.236.83/e-report/">http://36.66.236.83/e-report/</a>	BKPPD
38	Aplikasi E-Warga Mobile	Playstore	Diskominfo
39	Aplikasi Antrian Online Disdukcapil	Playstore	Disdukcapil
40	Aplikasi Antrian Online Mall Pelayanan Publik	Playstore	Diskominfo
41	Aplikasi Panic Button	<a href="http://panic.samarindakota.go.id/">http://panic.samarindakota.go.id/</a>	Diskominfo
42	SMS Center BPPTSP		DPMPTSP



# Inovasi Daerah

NO	APLIKASI	DOMAIN	OPD
43	Jobsamarinda (Bursa Kerja Online)	<a href="https://jobsam.samarindakota.go.id/">https://jobsam.samarindakota.go.id/</a>	Disnaker
44	Jobsamarinda Mobile	Playstore	Disnaker
45	Aplikasi e-WaLK	<a href="https://disnaker.samarindakota.go.id/wajiblapor/formlogin.php">https://disnaker.samarindakota.go.id/wajiblapor/formlogin.php</a>	Disnaker
46	Sipesut	<a href="https://sipessut.samarindakota.go.id/v2/">https://sipessut.samarindakota.go.id/v2/</a>	Diskominfo
47	Sippeka	<a href="https://sippeka.samarindakota.go.id">https://sippeka.samarindakota.go.id</a>	Dinas Pemberdayaan Perempuan dan Perlindungan Anak
48	ASLI Samarinda	<a href="https://asli.samarindakota.go.id">https://asli.samarindakota.go.id</a>	Dinas Pendidikan
49	Atcs Samarinda	Playstore	Dinas Perhubungan
50	Samarinda Mart	<a href="http://samarindamart.id/">http://samarindamart.id/</a>	Diskominfo
51	E-SOP Kota Samarinda	<a href="http://e-sop.samarindakota.go.id/">http://e-sop.samarindakota.go.id/</a>	Bag. Organisasi
52	Behambinan	<a href="http://behambinan.id/">http://behambinan.id/</a>	Diskominfo
53	Tanda Tangan Elektronik	<a href="http://tte.samarindakota.go.id/">http://tte.samarindakota.go.id/</a>	Diskominfo
54		Playstore	
55	Corona Samarinda	<a href="https://corona.samarindakota.go.id/">https://corona.samarindakota.go.id/</a>	Diskominfo
56	Simpeq Client Android	Playstore	BKPPD

# Inovasi Daerah

NO	APLIKASI	DOMAIN	OPD
57	Simpeg Client	<a href="http://36.66.236.83/simpegclient/">http://36.66.236.83/simpegclient/</a>	BKPPD
58	e-Librally sistem digitalisasi perpustakaan seputar pembangunan Kota Samarinda.	<a href="https://bappeda.samarindakota.go.id/library">https://bappeda.samarindakota.go.id/library</a>	Bappeda
59	Aplikasi E-Kelurahan	<a href="http://e-kelurahan.samarindakota.go.id/">http://e-kelurahan.samarindakota.go.id/</a>	Diskominfo
60	Aplikasi E- Kecamatan	<a href="http://e-kecamatan.samarindakota.go.id/">http://e-kecamatan.samarindakota.go.id/</a>	Diskominfo
61	Aplikasi E-Rekomendasi	<a href="http://rekomendasi.samarindakota.go.id/login">http://rekomendasi.samarindakota.go.id/login</a>	Diskominfo
62	Dashboard Command Center	<a href="http://dashboard.samarindakota.go.id/">http://dashboard.samarindakota.go.id/</a>	Diskominfo
63	Aplikasi Decision Support System (sikepo)	<a href="http://sikepo.samarindakota.go.id/">http://sikepo.samarindakota.go.id/</a>	Diskominfo
64	Data Warehouse	<a href="http://data.samarindakota.go.id/login">http://data.samarindakota.go.id/login</a>	Diskominfo

Samarinda, 31 Maret 2021

WALIKOTA SAMARINDA

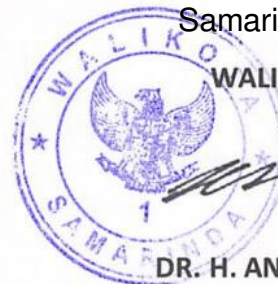

*DR. H. ANDI HARUN*  
DR. H. ANDI HARUN, ST, SH, M.Si



**SUMBER DATA**

# **Buku LPPD Tahun 2020**

Presented By Bagian Pemerintahan dan Otda Setda Kota Samarinda

