



PEMERINTAH
KOTA SAMARINDA

BUKU INDUK STATISTIK SEKTORAL

KOTA SAMARINDA TAHUN 2020



KATA PENGANTAR

Puji syukur kami panjatkan kehadirat Tuhan Yang Maha Esa, karena berkat limpahan rahmat dan karunianya kami bisa menyelesaikan penyusunan Buku Induk Statistik Sektoral Kota Samarinda Tahun 2020.

Buku Induk Statistik Sektoral Kota Samarinda merupakan kompilasi hasil kegiatan statistik yang dilakukan oleh seluruh instansi di Kota Samarinda, lembaga pemerintah non kementerian yang berlokasi di Kota Samarinda, perbankan, serta kepolisian dan TNI. Selain untuk mendukung Satu Data Samarinda sebagai bentuk implementasi Satu Data Indonesia (SDI), tujuan penyusunan Buku Induk Statistik Sektoral ini antara lain :

1. menyajikan data sektoral yang menggambarkan kinerja setiap urusan terutama dalam mendukung Visi Misi Walikota Samarinda 2016-2021 dan Samarinda Smart City
2. menyajikan data sektoral sebagai dasar perencanaan, pelaksanaan, pengendalian, dan evaluasi
3. menyajikan data sektoral yang menggambarkan profil daerah
4. sebagai salah satu *output* (keluaran) dari penyelenggaraan urusan statistik yang berada di Dinas Komunikasi & Informatika Kota Samarinda, dan
5. penggunaan lain baik oleh masyarakat atau pemerintah lainnya selama tidak bertentangan dengan peraturan perundang-undangan

Pada kesempatan ini ijin kami mengucapkan terima kasih kepada Tim Penyusunan Buku Induk Statistik Sektoral Kota Samarinda Tahun 2020 yang telah bekerja keras melakukan pengumpulan data dan validasi data. Selain itu, terima kasih yang sebesar-besarnya kami sampaikan kepada seluruh pihak yang telah menjadi produsen data sehingga kami mampu menyelesaikan penyusunan buku ini dengan tepat waktu.

Segala kekurangan baik tahapan penyusunan maupun substansi Buku Induk Statistik Sektoral Kota Samarinda Tahun 2020 akan kami perbaiki pada tahun mendatang. Semoga buku ini dapat bermanfaat untuk kita semua. Terima kasih.

DAFTAR ISI

KATA PENGANTAR	I
DAFTAR ISI.....	II
DAFTAR TABEL.....	IV
DAFTAR GAMBAR	XIV
BAB 1 KONDISI GEOGRAFIS	I-1
1.1 KARAKTERISTIK LOKASI DAN WILAYAH KOTA SAMARINDA.....	I-1
BAB 2 DEMOGRAFI.....	II-1
BAB 3 POTENSI SUMBER DAYA DAERAH	III-1
3.1. POTENSI PENGEMBANGAN KOTA SAMARINDA BERDASARKAN RENCANA TATA RUANG WILAYAH (RTRW) KOTA SAMARINDA	III-3
BAB 4 EKONOMI DAN KEUANGAN.....	IV-1
4.1. EKONOMI MAKRO	IV-2
4.2. KEUANGAN DAERAH	IV-4
BAB 5 ASPEK KESEJAHTERAAN MASYARAKAT	V-1
5.1. INFLASI	V-2
5.2. KEMISKINAN	V-3
5.3. INDEKS PEMBANGUNAN MANUSIA (IPM)	V-3
5.4. TINGKAT PENGANGGURAN TERBUKA	V-5
BAB 6 ASPEK PELAYANAN UMUM	VI-1
6.1. PENDIDIKAN	VI-1
6.2. KESEHATAN	VI-7
6.3. PEKERJAAN UMUM DAN PENATAAN RUANG	VI-14
6.4. PERUMAHAN RAKYAT DAN KAWASAN PERMUKIMAN.....	VI-19
6.5. KETENTRAMAN KETERTIBAN UMUM DAN LINMAS.....	VI-22
6.6. SOSIAL.....	VI-27
6.7. TENAGA KERJA.....	VI-32
6.8. PEMBERDAYAAN PEREMPUAN DAN PELINDUNGAN ANAK.....	VI-34

6.9.	PANGAN	VI-37
6.10.	PERTANAHAN.....	VI-40
6.11.	LINGKUNGAN HIDUP	VI-42
6.12.	ADMINISTRASI KEPENDUDUKAN DAN CATATAN SIPIL	VI-47
6.13.	PEMBERDAYAAN MASYARAKAT DAN DESA.....	VI-53
6.14.	PENGENDALIAN PENDUDUK DAN KELUARGA BERENCANA.....	VI-54
6.15.	PERHUBUNGAN	VI-57
6.16.	KOMUNIKASI DAN INFORMATIKA.....	VI-61
6.17.	KOPERASI USAHA KECIL DAN MENENGAH	VI-72
6.18.	PENANAMAN MODAL	VI-76
6.19.	KEPEMUDAAN DAN OLAHRAGA.....	VI-79
6.20.	KEBUDAYAAN.....	VI-82
6.21.	PERPUSTAKAAN.....	VI-89
6.22.	KEARSIPAN	VI-95
6.23.	KELAUTAN DAN PERIKANAN	VI-98
6.24.	PARIWISATA	VI-102
6.25.	PERTANIAN.....	VI-109
6.26.	ENERGI DAN SUMBER DAYA MINERAL.....	VI-121
6.27.	PERDAGANGAN	VI-122
6.28.	PERINDUSTRIAN	VI-129
BAB 7 ASPEK DAYA SAING DAERAH		VII-1

DAFTAR TABEL

Tabel 1.1.	Luas Kecamatan dan Kelurahan	I-2
Tabel 1.2.	Luas Wilayah Menurut Kelas Lereng dan Klasifikasi Kedalaman Tanah	I-4
Tabel 1.3.	Luas Wilayah Menurut Jenis Tanah.....	I-5
Tabel 1.4.	Luas Wilayah Menurut Tipe Fisiografi	I-5
Tabel 1.5.	Rata-rata Suhu Udara, Kelembaban, Tekanan Udara, Kecepatan Angin, Curah Hujan dan Penyinaran Matahari Melalui Stasiun Meteorologi	I-6
Tabel 2.1.	Luas Wilayah, Jumlah Penduduk, dan Kepadatan Penduduk Menurut Kecamatan Kota Samarinda, 2019	II-3
Tabel 2.2.	Jumlah Penduduk Menurut Jenis Kelamin dan Sex Ratio Per Kecamatan di	II-3
Tabel 3.1.	Luas Wilayah Daratan dan Kepadatan Penduduk.....	III-2
Tabel 3.2.	Penyebaran dan Laju Pertumbuhan Penduduk	III-2
Tabel 3.3.	Luas Wilayah berdasarkan Penggunaannya.....	III-3
Tabel 3.4.	Potensi Unggulan Pertanian	III-3
Tabel 3.5.	Populasi Ternak dan Unggas	III-4
Tabel 3.6.	Komoditi Perikanan.....	III-4
Tabel 3.7.	Lifting Minyak Bumi	III-5
Tabel 3.8.	Lifting Gas Bumi.....	III-5
Tabel 4.1.	PDRB dan Laju Pertumbuhan PDRB dengan Migas	IV-2
Tabel 4.2.	Laju Pertumbuhan PDRB Atas Dasar Harga Konstan Menurut Lapangan Usaha .IV-2	
Tabel 4.3.	Struktur Sektor Ekonomi.....	IV-3
Tabel 4.4.	Perkembangan Pendapatan Perkapita.....	IV-3
Tabel 4.5.	Derajat Otonomi Fiskal Daerah.....	IV-4
Tabel 4.6.	Realisasi Pendapatan	IV-4
Tabel 4.7.	Rasio Kemandirian Keuangan	IV-4
Tabel 4.8.	Rata-rata Pertumbuhan Realisasi Pendapatan Daerah.....	IV-5
Tabel 4.9.	Migas Rata-rata Pertumbuhan Realisasi Anggaran Belanja Daerah.....	IV-6
Tabel 4.10.	Realisasi Pembiayaan Daerah	IV-6
Tabel 4.11.	Opini BPK terhadap Laporan Keuangan Daerah.....	IV-7
Tabel 4.12.	Migas Analisis Proporsi Belanja Pemenuhan Kebutuhan Aparatur	IV-7
Tabel 4.13.	Defisit Riil dan Penutup Defisit Riil Anggaran	IV-8
Tabel 4.14.	Realisasi SILPA.....	IV-8

Tabel 5.1.	<i>Inflasi Menurut Kelompok Komoditi</i>	V-2
Tabel 5.2.	<i>Garis Kemiskinan, Jumlah dan persentase Penduduk Miskin</i>	V-3
Tabel 5.3.	<i>Angka Harapan Hidup, 2015-2019</i>	V-4
Tabel 5.4.	<i>Angka Harapan Lama Sekolah, 2015-2019</i>	V-4
Tabel 5.5.	<i>Rata-rata Lama Sekolah, 2015-2019</i>	V-4
Tabel 5.6.	<i>Pengeluaran Perkapita</i>	V-4
Tabel 5.7.	<i>Tingkat Pengangguran Terbuka</i>	V-5
Tabel 5.8.	<i>Penduduk Usia 15 Tahun Keatas Dirinci Menurut Kegiatan Seminggu yang Lalu serta Jenis Kelamin</i>	V-5
Tabel 6.1.	<i>Perkembangan PAUD</i>	VI-1
Tabel 6.2.	<i>Pendidikan Anak Usia Dini Formal</i>	VI-2
Tabel 6.3.	<i>Pendidikan Non Formal dan Kesetaraan</i>	VI-2
Tabel 6.4.	<i>Perkembangan Angka Partisipasi Murni (APM)</i>	VI-2
Tabel 6.5.	<i>Pekembangan Angka Partisipasi Kasar (APK)</i>	VI-3
Tabel 6.6.	<i>Ketersediaan Sekolah dan Penduduk Usia Sekolah</i>	VI-3
Tabel 6.7.	<i>Rasio Guru dan Murid</i>	VI-4
Tabel 6.8.	<i>Guru yang Memenuhi Kualifikasi S1/D-IV</i>	VI-4
Tabel 6.9.	<i>Angka Putus Sekolah dan Angka Kelulusan</i>	VI-4
Tabel 6.10.	<i>Perkembangan Angka Kelulusan (AL)</i>	VI-5
Tabel 6.11.	<i>Angka Putus Sekolah dan Angka Kelulusan Kota Samarinda, 2016-2019</i>	VI-5
Tabel 6.12.	<i>Angka Melanjutkan</i>	VI-5
Tabel 6.13.	<i>Fasilitas Sekolah SMP/MTS/Sederajat Berbasis Informatika</i>	VI-6
Tabel 6.14.	<i>Sekolah Berkebutuhan Khusus</i>	VI-6
Tabel 6.15.	<i>Angka Kelangsungan Hidup Bayi (AKHB)</i>	VI-7
Tabel 6.16.	<i>Presentase Balita Gizi Kurang</i>	VI-7
Tabel 6.17.	<i>Rasio Posyandu dan Balita</i>	VI-7
Tabel 6.18.	<i>Jumlah Puskesmas, Pustu, Poliklinik, Posyandu dan Laboratorium Kesehatan</i>	VI-8
Tabel 6.19.	<i>Jumlah dan Rasio Rumah Sakit Per Jumlah Penduduk</i>	VI-8
Tabel 6.20.	<i>Jumlah Dokter dan Tenaga Medis Per Jumlah Penduduk</i>	VI-9
Tabel 6.21.	<i>Jumlah Tenaga Kesehatan</i>	VI-10
Tabel 6.22.	<i>Jumlah Penderita Wabah Penyakit</i>	VI-11
Tabel 6.23.	<i>Jumlah Penduduk Meninggal Akibat Wabah Penyakit</i>	VI-11
Tabel 6.24.	<i>Pelayanan dan Perawatan Ibu Hamil</i>	VI-12

Tabel 6.25.	<i>Pelayanan dan Perawatan Bayi</i>	<i>VI-12</i>
Tabel 6.26.	<i>Angka Kematian Ibu dan Anak.....</i>	<i>VI-13</i>
Tabel 6.27.	<i>Data Covid-19.....</i>	<i>VI-13</i>
Tabel 6.28.	<i>Panjang Jalan dan Kondisi Berdasarkan Administrasi Pemerintahan.....</i>	<i>VI-14</i>
Tabel 6.29.	<i>Panjang Jalan Berdasarkan Jenis Permukaan</i>	<i>VI-15</i>
Tabel 6.30.	<i>Jumlah Jembatan dan Kondisi</i>	<i>VI-15</i>
Tabel 6.31.	<i>Panjang Jaringan Irigasi.....</i>	<i>VI-16</i>
Tabel 6.32.	<i>Sumber Daya Air Permukaan</i>	<i>VI-16</i>
Tabel 6.33.	<i>Ketersediaan Air Baku</i>	<i>VI-17</i>
Tabel 6.34.	<i>Sistem Pengolahan Air Limbah Domestik.....</i>	<i>VI-17</i>
Tabel 6.35.	<i>Panjang Drainase</i>	<i>VI-18</i>
Tabel 6.36.	<i>Penanganan Banjir</i>	<i>VI-19</i>
Tabel 6.37.	<i>Kondisi Perumahan.....</i>	<i>VI-19</i>
Tabel 6.38.	<i>Rumah Tangga Memiliki Air Bersih</i>	<i>VI-20</i>
Tabel 6.39.	<i>Ruang Terbuka Hijau</i>	<i>VI-20</i>
Tabel 6.40.	<i>Kawasan Permukiman Kumuh</i>	<i>VI-21</i>
Tabel 6.41.	<i>Luas Permukiman Kumuh.....</i>	<i>VI-21</i>
Tabel 6.42.	<i>Luas Tempat Pemakaman Umum.....</i>	<i>VI-22</i>
Tabel 6.43.	<i>Rasio Jumlah Polisi Pamong Praja</i>	<i>VI-22</i>
Tabel 6.44.	<i>Rasio Jumlah Linmas.....</i>	<i>VI-23</i>
Tabel 6.45.	<i>Penegakan Petugas Satpol PP.....</i>	<i>VI-23</i>
Tabel 6.46.	<i>Cakupan Patroli Petugas Satpol PP</i>	<i>VI-23</i>
Tabel 6.47.	<i>Angka Kriminalitas</i>	<i>VI-24</i>
Tabel 6.48.	<i>Cakupan Pelayanan Bencana Kebakaran.....</i>	<i>VI-24</i>
Tabel 6.49.	<i>Tingkat Waktu Tanggap (Response Time Rate).....</i>	<i>VI-25</i>
Tabel 6.50.	<i>Aparatur Pemadam Kebakaran yang Memenuhi Standar Kualitas</i>	<i>VI-25</i>
Tabel 6.51.	<i>Kendaraan Pemadam kebakaran</i>	<i>VI-25</i>
Tabel 6.52.	<i>Jumlah Kawasan Rawan Bencana</i>	<i>VI-26</i>
Tabel 6.53.	<i>Jumlah Korban Bencana.....</i>	<i>VI-27</i>
Tabel 6.54.	<i>Rasio Tempat Ibadah</i>	<i>VI-27</i>
Tabel 6.55.	<i>Presentase Penyandang Cacat</i>	<i>VI-28</i>
Tabel 6.56.	<i>Jumlah Penyandang Masalah Kesejahteraan Sosial (PMKS).....</i>	<i>VI-29</i>
Tabel 6.57.	<i>Presentase Penyandang Masalah Kesejahteraan Sosial (PMKS)</i>	<i>VI-30</i>
Tabel 6.58.	<i>Data Panti Sosial</i>	<i>VI-30</i>

Tabel 6.59.	<i>Pencari Kerja yang Ditempatkan</i>	VI-32
Tabel 6.60.	<i>Pelatihan Kerja</i>	VI-33
Tabel 6.61.	<i>Tenaga Kerja Asing</i>	VI-33
Tabel 6.62.	<i>Perkembangan UMK (Upah Minimum Kota) Kota Samarinda dan</i>	VI-34
Tabel 6.63.	<i>Jumlah PKK dan Posyandu</i>	VI-34
Tabel 6.64.	<i>Partisipasi Perempuan</i>	VI-34
Tabel 6.65.	<i>Pemberdayaan Perempuan</i>	VI-35
Tabel 6.66.	<i>Jumlah Laporan Pengaduan Perempuan dan Anak Korban Kekerasan</i>	VI-36
Tabel 6.67.	<i>Tenaga Terlatih Layanan Perempuan dan Anak Korban Kekerasan</i>	VI-36
Tabel 6.68.	<i>Lembaga Perlindungan Perempuan dan Anak</i>	VI-36
Tabel 6.69.	<i>Ketersediaan Pangan Utama</i>	VI-37
Tabel 6.70.	<i>Jumlah Produksi Komoditas Pangan Nabati dan Olahan</i>	VI-38
Tabel 6.71.	<i>Jumlah Produksi Komoditas Pangan Hewani</i>	VI-38
Tabel 6.72.	<i>Perkembangan Rata-rata Konsumsi Energi dan Protein</i>	VI-39
Tabel 6.73.	<i>Jumlah Konsumsi Penduduk Terhadap Kelompok Bahan Pangan</i>	VI-39
Tabel 6.74.	<i>Jumlah dan Luas Tanah Kosong</i>	VI-40
Tabel 6.75.	<i>Jenis Hak Atas Tanah</i>	VI-40
Tabel 6.76.	<i>Luas Tanah Berdasarkan Hak</i>	VI-41
Tabel 6.77.	<i>Penyelesaian Kasus Tanah Negara</i>	VI-41
Tabel 6.78.	<i>Jumlah Izin Lokasi</i>	VI-42
Tabel 6.79.	<i>Rasio Tempat Pembuangan Sampah (TPS) terhadap Jumlah Penduduk</i>	VI-42
Tabel 6.80.	<i>Presentase Penegakan Hukum Lingkungan</i>	VI-42
Tabel 6.81.	<i>Informasi Perumahan dan Kawasan Permukiman</i>	VI-43
Tabel 6.82.	<i>Jumlah Kawasan Lindung</i>	VI-43
Tabel 6.83.	<i>Presentase Penanganan Sampah</i>	VI-44
Tabel 6.84.	<i>Tingkat Pencemaran Lingkungan</i>	VI-45
Tabel 6.85.	<i>Perkembangan Indeks Kualitas Udara, Indeks Kualitas Air dan Indeks Kualitas Lingkungan Hidup</i>	VI-45
Tabel 6.86.	<i>Jumlah Perusahaan Industri/Pabrik</i>	VI-46
Tabel 6.87.	<i>Kegiatan Usaha Yang Memiliki Izin Pembuangan Air Limbah</i>	VI-47
Tabel 6.88.	<i>Titik Penataan (titik pembuangan air limbah) Kegiatan Usaha</i>	VI-47
Tabel 6.89.	<i>Jumlah Penduduk Menurut Kepemilikan KTP, KK, Akte Lahir, Akte Nikah ...</i>	VI-47
Tabel 6.90.	<i>Jumlah Penduduk Menurut Jenis Kelamin</i>	VI-48
Tabel 6.91.	<i>Jumlah Penduduk Menurut Usia</i>	VI-50

Tabel 6.92.	<i>Jumlah Penduduk Berdasarkan Tingkat Pendidikan</i>	<i>VI-51</i>
Tabel 6.93.	<i>Jumlah Penduduk Berdasarkan Status Perkawinan.....</i>	<i>VI-52</i>
Tabel 6.94.	<i>Jumlah Penduduk Berdasarkan Agama</i>	<i>VI-52</i>
Tabel 6.95.	<i>Lembaga Kemasyarakatan</i>	<i>VI-53</i>
Tabel 6.96.	<i>Tipologi Kelurahan Berdasarkan Potensi</i>	<i>VI-53</i>
Tabel 6.97.	<i>Lembaga Adat.....</i>	<i>VI-53</i>
Tabel 6.98.	<i>Rasio Akseptor KB.....</i>	<i>VI-54</i>
Tabel 6.99.	<i>Jumlah Peserta Program KB Aktif.....</i>	<i>VI-54</i>
Tabel 6.100.	<i>Peserta KB Berdasarkan Alat/Metode</i>	<i>VI-54</i>
Tabel 6.101.	<i>Sarana dan Prasarana KB</i>	<i>VI-55</i>
Tabel 6.102.	<i>Unit Pelayan KB.....</i>	<i>VI-56</i>
Tabel 6.103.	<i>Rata-rata Jumlah Anak per Keluarga.....</i>	<i>VI-56</i>
Tabel 6.104.	<i>Keluarga Pra Sejahtera & Keluarga Sejahtera.....</i>	<i>VI-56</i>
Tabel 6.105.	<i>Jumlah Transportasi Umum</i>	<i>VI-57</i>
Tabel 6.106.	<i>Jumlah Perusahaan Angkutan Umum.....</i>	<i>VI-58</i>
Tabel 6.107.	<i>Jumlah Kendaraan.....</i>	<i>VI-58</i>
Tabel 6.108.	<i>Data Terminal</i>	<i>VI-58</i>
Tabel 6.109.	<i>Jumlah Uji KIR Angkutan Umum.....</i>	<i>VI-59</i>
Tabel 6.110.	<i>Jumlah Transportasi Sungai</i>	<i>VI-59</i>
Tabel 6.111.	<i>Data Dermaga dan Pelabuhan</i>	<i>VI-60</i>
Tabel 6.112.	<i>Transportasi Udara.....</i>	<i>VI-61</i>
Tabel 6.113.	<i>Jaringan Komunikasi.....</i>	<i>VI-61</i>
Tabel 6.114.	<i>Rasio Warnet.....</i>	<i>VI-62</i>
Tabel 6.115.	<i>Surat Kabar Nasional/Lokal</i>	<i>VI-62</i>
Tabel 6.116.	<i>Jumlah Penyiaran</i>	<i>VI-62</i>
Tabel 6.117.	<i>Website SKPD di Lingkungan Pemerintah</i>	<i>VI-63</i>
Tabel 6.118.	<i>Aplikasi SKPD di Lingkungan Pemerintah.....</i>	<i>VI-66</i>
Tabel 6.119.	<i>Presentase Penduduk yang Menggunakan HP/Telepon</i>	<i>VI-67</i>
Tabel 6.120.	<i>Persentase Rumah Tangga Terhadap Perangkat.....</i>	<i>VI-67</i>
Tabel 6.121.	<i>Titik Layanan Unit Kantor Pos</i>	<i>VI-68</i>
Tabel 6.122.	<i>Produksi Surat Pos dan Kiriman Uang.....</i>	<i>VI-68</i>
Tabel 6.123.	<i>Produksi Paket Pos</i>	<i>VI-69</i>
Tabel 6.124.	<i>Rekap Jumlah Elemen Data Statistik Sektoral per OPD.....</i>	<i>VI-69</i>
Tabel 6.125.	<i>Jumlah Pemegang Sertifikat Elektronik</i>	<i>VI-70</i>

Tabel 6.126.	<i>Jumlah Laporan Terkait Covid-19 ke 112.....</i>	<i>VI-71</i>
Tabel 6.127.	<i>Koperasi dan UKM.....</i>	<i>VI-72</i>
Tabel 6.128.	<i>Presentase Koperasi Aktif</i>	<i>VI-74</i>
Tabel 6.129.	<i>Jumlah UMKM.....</i>	<i>VI-74</i>
Tabel 6.130.	<i>Jumlah Koperasi dan UMKM Terdampak Covid-19.....</i>	<i>VI-75</i>
Tabel 6.131.	<i>Jumlah Koperasi dan UMKM Pembuat Masker dan APD</i>	<i>VI-75</i>
Tabel 6.132.	<i>Jumlah Investor (PMDN/PDA)</i>	<i>VI-76</i>
Tabel 6.133.	<i>Jumlah Perizinan</i>	<i>VI-77</i>
Tabel 6.134.	<i>Jumlah Nilai Investasi (PMDN/PMA)</i>	<i>VI-77</i>
Tabel 6.135.	<i>Rasio Daya Serap Tenaga Kerja.....</i>	<i>VI-78</i>
Tabel 6.136.	<i>Perkembangan Olahraga.....</i>	<i>VI-79</i>
Tabel 6.137.	<i>Jumlah Klub Olahraga.....</i>	<i>VI-79</i>
Tabel 6.138.	<i>Jumlah Pemuda Usia 16-39</i>	<i>VI-81</i>
Tabel 6.139.	<i>Struktur Pemuda Berdasarkan Pendidikan</i>	<i>VI-81</i>
Tabel 6.140.	<i>Perkembangan Seni dan Budaya.....</i>	<i>VI-82</i>
Tabel 6.141.	<i>Bangunan dan Situs Cagar Budaya.....</i>	<i>VI-83</i>
Tabel 6.142.	<i>Sarana dan Prasarana Seni Budaya.....</i>	<i>VI-85</i>
Tabel 6.143.	<i>Pegiat Seni dan Budaya</i>	<i>VI-86</i>
Tabel 6.144.	<i>Cagar Budaya.....</i>	<i>VI-87</i>
Tabel 6.145.	<i>Pelestarian dan Pemanfaatan Cagar Budaya.....</i>	<i>VI-88</i>
Tabel 6.146.	<i>Museum.....</i>	<i>VI-88</i>
Tabel 6.147.	<i>Statistik Perpustakaan.....</i>	<i>VI-89</i>
Tabel 6.148.	<i>Jumlah Pemustaka ke Perpustakaan</i>	<i>VI-92</i>
Tabel 6.149.	<i>Jumlah Anggota Perpustakaan</i>	<i>VI-94</i>
Tabel 6.150.	<i>Statistik Kearsipan.....</i>	<i>VI-95</i>
Tabel 6.151.	<i>Sumber Daya Manusia Pengelola Kearsipan.....</i>	<i>VI-95</i>
Tabel 6.152.	<i>Pengelolaan Arsip Dinamis</i>	<i>VI-97</i>
Tabel 6.153.	<i>Lembaga Kearsipan Terakreditasi</i>	<i>VI-97</i>
Tabel 6.154.	<i>Pengelolaan Arsip.....</i>	<i>VI-97</i>
Tabel 6.155.	<i>Arsip Vital Dan Arsip Statis</i>	<i>VI-98</i>
Tabel 6.156.	<i>Jumlah dan Nilai Produksi Penangkapan Ikan Perairan Umum.....</i>	<i>VI-98</i>
Tabel 6.157.	<i>Perikanan Budidaya.....</i>	<i>VI-99</i>
Tabel 6.158.	<i>Balai Benih dan Pembenihan Ikan</i>	<i>VI-99</i>
Tabel 6.159.	<i>Perikanan Tangkap Ikan</i>	<i>VI-101</i>

Tabel 6.160.	<i>Jenis, Kelas dan Jumlah Penginapan/Hotel</i>	VI-102
Tabel 6.161.	<i>Tingkat Hunian Hotel</i>	VI-104
Tabel 6.162.	<i>Lama dan Jumlah Kunjungan Wisatawan</i>	VI-104
Tabel 6.163.	<i>Jumlah Objek Wisata</i>	VI-105
Tabel 6.164.	<i>Kunjungan Wisatawan per Objek Wisata</i>	VI-105
Tabel 6.165.	<i>Biro dan Agen Perjalanan Wisata</i>	VI-106
Tabel 6.166.	<i>Jenis Usaha Makanan/Minuman</i>	VI-107
Tabel 6.167.	<i>Kategori Restaurant Berbasis Jenis Makanan</i>	VI-107
Tabel 6.168.	<i>Jumlah Kelompok Usaha Ekonomi Kreatif dan Kelompok Sadar Wisata</i>	VI-108
Tabel 6.169.	<i>Jumlah Kelompok Sadar Wisata</i>	VI-108
Tabel 6.170.	<i>Tanaman Pangan</i>	VI-109
Tabel 6.171.	<i>Luas Tanaman Pangan</i>	VI-114
Tabel 6.172.	<i>Hortikultura</i>	VI-114
Tabel 6.173.	<i>Luas Area Perkebunan</i>	VI-118
Tabel 6.174.	<i>Produksi Perkebunan</i>	VI-119
Tabel 6.175.	<i>Populasi Hewan Ternak</i>	VI-119
Tabel 6.176.	<i>Produksi Daging Hewan Ternak</i>	VI-120
Tabel 6.177.	<i>Jumlah Dan Nilai Produksi Telur Hewan Ternak</i>	VI-121
Tabel 6.178.	<i>Tambang Pasir Kuarsa</i>	VI-122
Tabel 6.179.	<i>Jumlah Sarana Perdagangan</i>	VI-123
Tabel 6.180.	<i>Jumlah Pedagang Terdampak Covid-19</i>	VI-123
Tabel 6.181.	<i>Jumlah Pasar dan Pertokoan</i>	VI-124
Tabel 6.182.	<i>Jumlah Pedagang dan PKL di Dalam Pasar Serta Omzet Pasar</i>	VI-124
Tabel 6.183.	<i>Ekspor</i>	VI-125
Tabel 6.184.	<i>Impor</i>	VI-127
Tabel 6.185.	<i>Ekspor Bersih Perdagangan</i>	VI-128
Tabel 6.186.	<i>Jumlah Sarana Rumah Potong Hewan</i>	VI-128
Tabel 6.187.	<i>Jenis Industri</i>	VI-129
Tabel 6.188.	<i>Jenis Industri Kecil</i>	VI-130
Tabel 6.189.	<i>Jenis Industri Sedang atau Menengah</i>	VI-131
Tabel 7.1.	<i>Persentase Penduduk Menurut Golongan Pengeluaran Per Kapita Sebulan</i>	VII-1
Tabel 7.2.	<i>Pengeluaran Per Kapita Sebulan Menurut Kelompok Makanan</i>	VII-1
Tabel 7.3.	<i>Persentase Rata-rata Pengeluaran Per Kapita</i>	VII-2

Tabel 7.4. Pengeluaran Per Kapita Sebulan Menurut Kelompok Non Pangan VII-2

Tabel 7.5. Rasio Ketergantungan..... VII-3

DAFTAR GAMBAR

Gambar 1.1.	Peta Administrasi Kota Samarinda	I-2
Gambar 2.1.	Jumlah Penduduk	II-2
Gambar 2.2.	Pertumbuhan Penduduk	II-2
Gambar 3.1.	Peta Wilayah	III-6
Gambar 5.1.	Perkembangan Inflasi	V-2
Gambar 5.2.	Indeks Pembangunan Manusia	V-3
Gambar 6.1.	Jumlah Kepala Keluarga Perempuan.....	VI-35
Gambar 6.2.	Anak Berhadapan dengan Hukum	VI-37
Gambar 6.3.	Cakupan Pengawasan Terhadap Pelaksanaan AMDAL	VI-46
Gambar 6.4.	Organisasi Kepemudaan	VI-79

BAB 1

Kondisi Geografis

1.1 Karakteristik Lokasi dan Wilayah Kota Samarinda

Sungai-sungai yang melintas di Kota Samarinda memiliki pengaruh yang cukup besar pada perkembangan kota. Sebagai salah satu pusat perekonomian regional terpenting di Kalimantan Timur, Kota Samarinda memiliki posisi dan kedudukan strategis bagi berbagai kegiatan industri, perdagangan dan jasa, serta pemukiman yang berwawasan lingkungan dan hijau.

Adanya Sungai Mahakam yang membelah ditengah kota menjadikan kota ini bagai gerbang menuju pedalaman Kalimantan Timur, Luas Wilayah Kota Samarinda adalah 718 km² yang terbagi secara administratif semula 6 kecamatan kini menjadi 10 kecamatan berdasarkan Perda No. 02 tahun 2010 tentang Pembentukan Kecamatan Sambutan, Samarinda Kota, Sungai Pinang dan Kecamatan Loa Janan Ilir dengan terdiri atas 59 kelurahan. Adapun batas administrasi Kota Samarinda adalah sebagai berikut:

- Sebelah Utara : Kec. Muara Badak (Kutai Kartanegara)
- Sebelah Timur : Kec. Anggana dan Sanga-sanga (Kutai Kartanegara)
- Sebelah Selatan : Kec. Loa Janan (Kutai Kartanegara)
- Sebelah Barat : Kec. Muara Badak dan Tenggarong Seberang (Kutai Kartanegara)

Karakteristik topografi Kota Samarinda didominasi oleh kemiringan lahan yang cukup datar dimana 27,39% berada pada kemiringan kurang dari 2 persen dan seluas 25,47% berada pada kemiringan 2-15 persen. Sedangkan dari sisi klasifikasi kedalaman tanah, sebagian besar luas wilayah Kota Samarinda menunjukkan kelas kedalaman tanah mencapai lebih dari 90 cm yakni seluas 39.833 Ha atau 55,48 persen.

Gambar 1.1.
Peta Administrasi Kota Samarinda

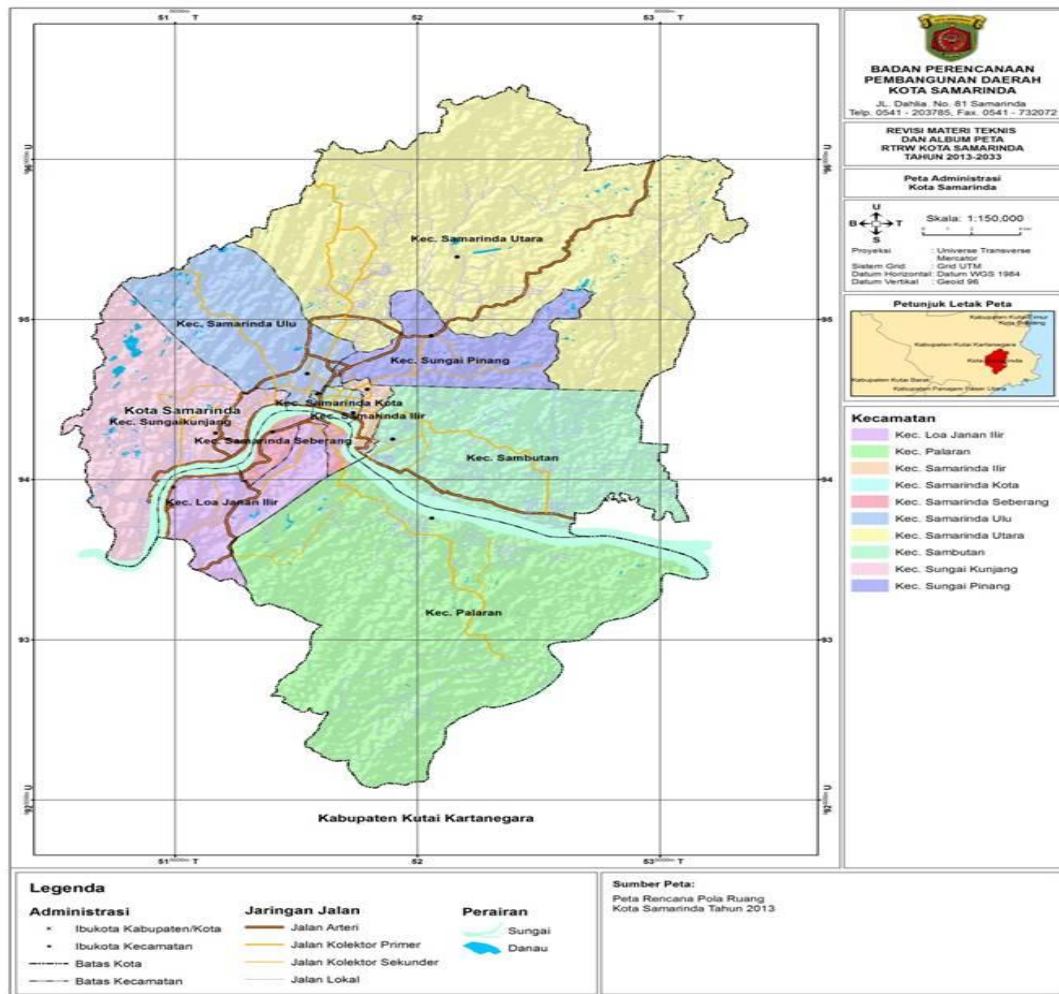

Tabel 1.1.
Luas Kecamatan dan Kelurahan Kota Samarinda

Kecamatan	Kelurahan	Luas (Km ²)
1. Palaran (221,29 Km ²)	1. Handil Bakti	72,00
	2. Simpang Pasir	65,00
	3. Rawa Makmur	11,89
	4. Bukuan	28,40
	5. Bantuas	44,00
2. Samarinda Ilir (17,18 Km ²)	1. Selili	1,49
	2. Sungai Dama	2,50

Kecamatan	Kelurahan	Luas (Km ²)
	3. Sidodamai	2,87
	4. Sidomulyo	1,40
	5. Pelita	8,92
3. Samarinda Kota (11,12 Km ²)	1. Bugis	0,58
	2. Pasar Pagi	0,48
	3. Pelabuhan	0,72
	4. Sungai Pinang Luar	8,85
	5. Karang Mumus	0,49
4. Sambutan (100,95 Km ²)	1. Pulau Atas	29,59
	2. Sindang Sari	1,70
	3. Makroman	20,96
	4. Sambutan	31,00
	5. Sungai Kapih	17,70
5. Samarinda Seberang (12,49 Km ²)	1. Mesjid	1,03
	2. Mangkupalas	1,03
	3. Tenun Samarinda	0,47
	4. Baqa	2,34
	5. Sungai Keledang	5,62
	6. Gunung Panjang	2,03
6. Loa Janan Ilir (26,13 Km ²)	1. Sengkotek	4,95
	2. Simpang Tiga	4,21
	3. Tani Aman	3,92
	4. Harapan Baru	6,33
	5. Rapak Dalam	6,72
7. Sungai Kunjang (43,04 Km ²)	1. Loa Buah	16,90
	2. Loa Bakung	16,59
	3. Teluk Lerong Ulu	1,20
	4. Lok Bahu	3,42
	5. Karang Asam Ulu	2,25
	6. Karang Asam Ilir	1,29
	7. Karang Anyar	1,39
8. Samarinda Ulu (22,12 Km ²)	1. Teluk Lerong Ilir	0,69
	2. Jawa	7,68

Kecamatan	Kelurahan	Luas (Km ²)
	3. Dadi Mulya	2,89
	4. Sidodadi	1,37
	5. Gunung Kelua	1,19
	6. Air Hitam	2,65
	7. Air Putih	2,16
	8. Bukit Pinang	3,49
9. Samarinda Utara (229,56 Km ²)	1. Lempake	32,83
	2. Sempaja Selatan	6,11
	3. Sempaja Barat	8,42
	4. Sempaja Timur	25,83
	5. Sungai Siring	49,06
	6. Budaya Pampang	26,77
	7. Tanah Merah	22,16
	8. Sempaja Utara	58,38
10. Sungai Pinang (34,16 Km ²)	1. Temindung Permai	1,30
	2. Bandara	8,59
	3. Sungai Pinang Dalam	8,97
	4. Mugirejo	10,94
	5. Gunung Lingai	4,36
Kota Samarinda		718,00

Sumber: Kota Samarinda Dalam Angka 2020

a. Kondisi Topografi

Tabel 1.2.
Luas Wilayah Menurut Kelas Lereng dan Klasifikasi Kedalaman Tanah
Kota Samarinda, 2019

Uraian	Luas Wilayah (Ha)	Presentase (%)
Kelas Lereng (%)		
<2	19.663,19	27,39
2-15	18.290,88	25,47
15-25	10.630,59	14,81
25-40	11.248,92	15,67
>40	9.348,90	13,02
Perairan	2.617,52	3,65
Kelas Kedalaman (cm)		
<30	-	-

Uraian	Luas Wilayah (Ha)	Presentase (%)
30-60	11.544,13	16,08
60-90	17.805,32	24,80
>90	39.833,03	55,48
Perairan	2.617,52	3,65

Sumber: Kota Samarinda Dalam Angka 2020

b. Kondisi Geologi

Tabel 1.3.
Luas Wilayah Menurut Jenis Tanah
Kota Samarinda, 2017

Uraian	Luas Wilayah (Ha)	Persentase (%)
Jenis Tanah		
Aluvial	3.755	5,23
Gambut	17.720	24,68
Assosiasi Podsolik/Listeset	8.990	12,52
Podsolik	41.335	57,57
Lain-lain	3.755	5,23

Sumber: Kota Samarinda Dalam Angka 2018

c. Kondisi Fisiografi

Tabel 1.4.
Luas Wilayah Menurut Tipe Fisiografi
Kota Samarinda, 2017

Uraian	Luas Wilayah (Ha)	Persentase (%)
Fisiografi		
Lembah Aluvial	9.479	13,20
Daerah Dataran	10.524	14,66
Dataran Berombak	9.636	13,42
Dataran Bergelombang	1.527	2,13
Daerah Patahan	29.526	41,12
Daerah Berbukit	634	0,88
Rawa	218	0,30

Uraian	Luas Wilayah (Ha)	Persentase (%)
Sungai	5.379	7,49
Lain-lain	4.877	6,79

Sumber: Kota Samarinda Dalam Angka 2018

d. Kondisi Iklim

Tabel 1.5.
Rata-rata Suhu Udara, Kelembaban, Tekanan Udara, Kecepatan Angin, Curah Hujan dan Penyinaran Matahari Melalui Stasiun Meteorologi Kota Samarinda, 2019

Bulan	Suhu Udara			Kelembaban Udara (%)	Tekanan Udara (Mbs)	Kecepatan Angin (Knot)	Curah Hujan (mm ³)	Penyinaran Matahari (%)
	Min (°C)	Max (°C)	Rata-rata (°C)					
1. Januari	23,3	30,9	26,1	90	1013,3	3,6	217,7	32
2. Februari	22,7	31,8	26,4	88	1014,7	4	51,2	48
3. Maret	23,0	33,0	26,9	86	1013,5	4	143,3	56
4. April	23,8	32,9	27,3	88	1012,4	3,7	196,2	65
5. Mei	24,0	33,8	27,7	88	1012,3	4	173,7	66
6. Juni	23,8	33,4	27,4	88	1011,7	3,8	113,6	51
7. Juli	22,9	33,6	27,0	86	1012,4	4,3	201,9	57
8. Agustus	23,1	34,0	27,6	83	1012,4	3	49,5	61
9. September	23,3	35,0	27,9	82	1013,4	5	134,6	87
10. Oktober	22,8	33,6	26,8	85	1012,3	3,6	84,3	69
11. November	23,7	33,9	27,5	86	1012,3	3,8	168	71
12. Desember	23,6	31,8	26,6	90	1012,3	3,6	208,2	47
Rata-rata	23,3	33,1	27,1	87	1012,8	3,9	145,2	59

Sumber: Badan Meteorologi dan Geofisika Samarinda

BAB 2

Demografi

Pembangunan berwawasan kependudukan (demografi) selalu menjadi isu yang kian mengemuka dan pertumbuhannya menjadi modal dasar dalam pembangunan, meskipun dapat juga menjadi hambatan dalam mencapai tujuan pembangunan, seperti pertumbuhan penduduk yang tidak terkendali dan tidak diimbangi dengan pemenuhan kebutuhan penduduk seperti sandang, pangan, papan, dan kebutuhan akan pendidikan dan kesehatan yang layak. Pemenuhan kebutuhan hidup tersebut dikhawatirkan akan menimbulkan berbagai masalah yang dapat mengganggu kesejahteraan penduduk.

Penduduk Kota Samarinda mengalami pertumbuhan yang sangat pesat dalam sepuluh tahun terakhir. Berdasarkan data Badan Pusat Statistik, penduduk kota Samarinda 2019 tercatat sebanyak 872.768 jiwa. Berdasarkan angka tersebut, jumlah penduduk mengalami kenaikan sebesar 145.268 jiwa jika dibandingkan dengan tahun 2010 yang berjumlah 727.500 jiwa. Peningkatan jumlah penduduk yang pesat dari tahun ke tahun ini menandakan Kota Samarinda memiliki banyak daya tarik bagi para penduduk di luar daerah, khususnya daya tarik bagi investasi maupun peluang sektor perdagangan dan jasa. Kondisi ini pula semakin mengukuhkan peran Kota Samarinda sebagai kota perdagangan dan jasa. Berdasarkan data Badan Pusat Statistik, laju pertumbuhan penduduk Kota Samarinda pada tahun 2019 tercatat sebesar 1,71 persen atau yang terendah jika dibandingkan dengan tahun-tahun sebelumnya dalam 8 tahun terakhir. Jika diperhatikan pertumbuhan penduduk Kota Samarinda semakin menurun, ini menandakan bahwa pengendalian pertumbuhan penduduk di Kota Samarinda telah menunjukkan adanya keberhasilan. Pada tahun 2011, laju pertumbuhan penduduk kota Samarinda sebesar 4,01 persen. Kemudian sempat menyentuh angka 1,08 persen pada tahun 2012. Pada tahun 2018 dan 2019, laju pertumbuhan penduduk Kota ini sebanyak 1,71 persen dan 1,74 persen.

Gambar 2.1.
Jumlah Penduduk
Kota Samarinda Tahun 1990-2020

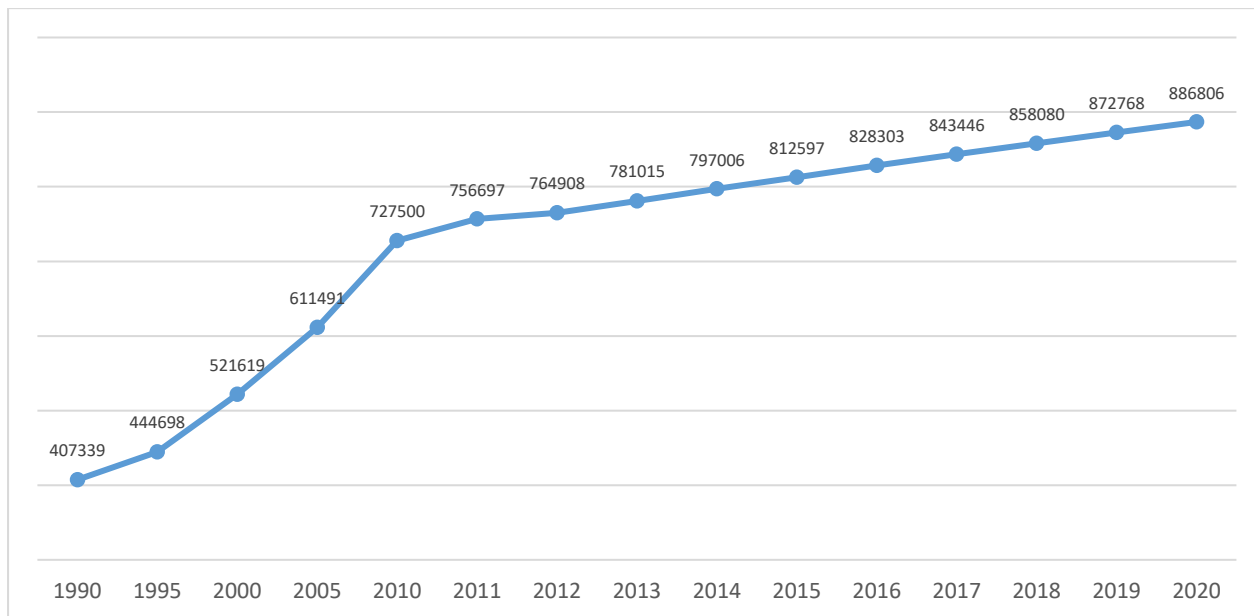

Sumber : Kota Samarinda Dalam Angka Tahun 2020

Gambar 2.2.
Pertumbuhan Penduduk
Kota Samarinda Tahun 1990-2019

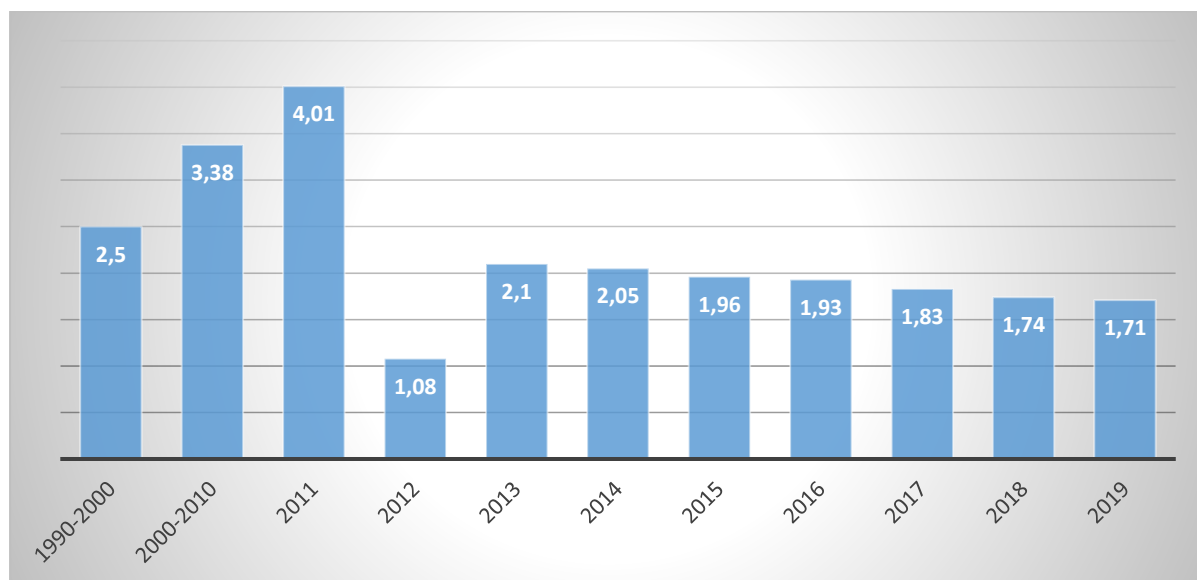

Sumber : Kota Samarinda Dalam Angka Tahun 2020

Tabel 2.1.
Luas Wilayah, Jumlah Penduduk, dan Kepadatan Penduduk Menurut Kecamatan
Kota Samarinda, 2019

Kecamatan	Luas Wilayah (km ²)	Jumlah Penduduk (jiwa)	Kepadatan (jiwa/km ²)
Palaran	221,31	60.701	274
Samarinda Ilir	17,18	74.604	4.342
Samarinda kota	11,12	34.653	3.116
Sambutan	100,95	57.434	569
Samarinda seberang	12,49	71.156	5.697
Loa janan ilir	26,13	70.080	2.682
Sungai kunjang	43,04	119.587	2.778
Samarinda ulu	22,12	127.490	5.764
Sungai pinang	34,16	107.436	3.145
Samarinda utara	229,52	120.305	524
Kota Samarinda	718,00	843.446	1.175

Sumber: Kota Samarinda Dalam Angka 2020

Tabel 2.2.
Jumlah Penduduk Menurut Jenis Kelamin dan Sex Ratio Per Kecamatan di
Kota Samarinda, 2019

No.	Kecamatan	Jumlah Penduduk		Jumlah Penduduk	Sex Ratio
		Laki-laki	Perempuan		
1.	Palaran	32.180	30.099	62.279	106,91
2.	Samarinda Ilir	39.030	36.505	75.535	106,92
3.	Samarinda Kota	17.947	16.787	34.734	106,91
4.	Sambutan	30.715	28.728	59.443	106,92
5.	Samarinda Seberang	37.723	35.283	73.006	106,92
6.	Loa Janan Ilir	37.153	34.751	71.904	106,91
7.	Sungai Kunjang	61.937	57.931	119.868	106,92
8.	Samarinda Ulu	66.030	61.756	127.786	106,92
9.	Sungai Pinang	56.203	52.569	124.753	106,91
10.	Samarinda Utara	64.461	60.292	108.772	106,91
	2019	443.379	414.701	858.080	106.92

Sumber: Kota Samarinda Dalam Angka 2020

BAB 3 Potensi Sumber Daya Daerah

Berdasarkan Peraturan Pemerintah (PP) Nomor 21 Tahun 1987, luas wilayah Kota Samarinda adalah 718 km². Kecamatan yang memiliki wilayah administrasi terbesar adalah Kecamatan Samarinda Utara dengan luas wilayah sebesar 229,52 km² atau sebesar 31,97%, kemudian disusul Kecamatan Palaran dengan luas wilayah sebesar 221,29 km² atau 30,82% dari luas wilayah Kota Samarinda. Sedangkan kecamatan dengan luas wilayah terkecil adalah Kecamatan Samarinda Kota dengan luas wilayah hanya 11,22 km² atau 1,55%.

Kota Samarinda sebagai salah satu kota besar di Indonesia sangat menyadari potensi wilayahnya yang berdasarkan pada jumlah penduduk yang terus meningkat dan luasan potensial wilayah pengembangannya. Sebagai Kota yang diperkirakan akan menjadi Kota Metropolitan pertama di Provinsi Kalimantan Timur, kota ini hanya memiliki luas kedelapan terkecil di Provinsi Kalimantan Timur yaitu hanya 0,56% atau seluas 716,53 km² dari total wilayah Provinsi yaitu 127.346,92 km² dan penduduk terbanyak yaitu dibandingkan Kota Balikpapan dan Kabupaten Kutai Kartanegara yaitu sebanyak 872.768 jiwa tahun 2019 dari total jumlah penduduk Provinsi Kalimantan Timur sebesar 3.721.389 jiwa. Mengingat luas wilayah yang terbatas, fungsi kota sebagai Ibu kota Provinsi, dan jumlah penduduk yang padat mengakibatkan Kota Samarinda perlu banyak melakukan penyesuaian terhadap perencanaan, pemanfaatan dan pengendalian penataan ruangnya.

Pada Tahun 2019 berdasarkan penggunaannya, wilayah Kota Samarinda sebagian besar digunakan untuk lahan bukan pertanian (rumah/bangunan, hutan negara, rawa-rawa dan lainnya) yaitu sebesar 46.811,0 hektar atau 65,20% dari luas Kota Samarinda. Kemudian penggunaan untuk lahan tegal atau kebun sebesar 6.184,5 hektar atau 8,61%, selanjutnya untuk lahan sementara tidak diusahakan sebesar 5.367 hektar atau 7,47%, untuk penggunaan lahan perkebunan sebesar 4.537 hektar atau 6,32%, penggunaan hutan rakyat, tambak, kolam/tebat/empang sebesar 3.883 hektar atau 5,34%. Luas wilayah kota Samarinda yang digunakan untuk lahan sawah sebesar 3.716,5 hektar atau 5,18%, lading atau huma sebesar 1.287 hektar atau 1,79%, dan lahan padang penggembalaan atau padang rumput sebesar 64 hektar atau 0,09%.

Tabel 3.1.
Luas Wilayah Daratan dan Kepadatan Penduduk
Menurut Kabupaten/Kota Tahun 2018

Kabupaten/Kota	Luas Wilayah Daratan		Kepadatan Penduduk Per Km ²
	Km ²	%	
1. Paser	11.096,96	8,71	24,71
2. Kutai Barat	13.709,92	10,77	10,72
3. Kutai Kartanegara	25.988,08	20,41	28,94
4. Kutai Timur	31.051,71	24,38	11,19
5. Berau	21.735,19	17,07	10,15
6. Panajam Paser Utara	2.923,73	2,30	53,94
7. Mahakam Ulu	19.449,41	15,27	1,35
8. Balikpapan	512,25	0,40	1.241,60
9. Samarinda	716,53	0,56	1.177,13
10. Bontang	163,14	0,13	1.045,80
Jumlah /Total	127.346,92	100	27,08

Sumber : Kalimantan Timur Dalam Angka Tahun 2020

Tabel 3.2.
Penyebaran dan Laju Pertumbuhan Penduduk
Menurut Kabupaten/Kota, 2016-2019

Kabupaten/Kota	Penyebaran Penduduk (%)				Laju Pertumbuhan Penduduk 2016-2019
	2016	2017	2018	2019	
1. Paser	7,66	7,29	7,67	7,68	1,59
2. Kutai Barat	4,18	4,56	4,05	3,98	0,61
3. Kutai Kartanegara	20,99	19,25	21,08	21,12	0,85
4. Kutai Timur	9,53	11,94	9,91	10,11	0,36
5. Berau	6,14	6,33	6,21	6,24	1,68
6. Penajam Paser Utara	4,46	4,79	4,37	4,32	1,58
7. Mahakam Ulu	0,75	0,77	0,72	0,71	2,60
8. Balikpapan	17,88	18,06	17,70	17,61	1,44
9. Samarinda	23,66	21,96	23,52	23,45	1,41
10. Bontang	4,77	5,04	4,77	4,78	2,26
Jumlah	100	100	100	100	1,04

Sumber : Kalimantan Timur Dalam Angka Tahun 2020

3.1. Potensi Pengembangan Kota Samarinda berdasarkan Rencana Tata Ruang Wilayah (RTRW) Kota Samarinda

Tabel 3.3.
Luas Wilayah berdasarkan Penggunaannya
Kota Samarinda, 2019
(Ha)

No.	Penggunaan Tanah	Luas	Persentase
1.	Sawah	3.716,5	5,18
2.	Tegal/Kebun	6.184,5	8,61
3.	Ladang/Huma	1.287,0	1,79
4.	Perkebunan	4.537,0	6,32
5.	Hutan Rakyat, Tambak, Kolam/ Tebat/ Empang	3.833,0	5,34
6.	Lahan Sementara Tidak Diusahakan	64,0	0,09
7.	Lahan Bukan Pertanian (Rumah/ Bangunan, Hutan Negara, Rawa-rawa dan Lainnya)	5.367,0	7,47
Jumlah / Total		71.800	46.811,0

Sumber : Indikator Ekonomi Kota Samarinda Tahun 2019

Tabel 3.4.
Potensi Unggulan Pertanian
Kota Samarinda, 2019

Kecamatan	Jenis Pertanian			
	Sawah Irigasi	Sawah Tadah Hujan	Holtikultura	Perkebunan
Samarinda Kota	-	-	-	-
Samarinda Ulu	-	-	327,0	64,0
Samarinda Ilir	-	-	8,0	-
Samarinda Seberang	-	11,0	10,0	-
Samarinda Utara	220,0	1.459,5	2.240,0	1.160,0
Palaran	-	593,5	1.897,0	2.990,0
Sungai Pinang	-	-	73,0	1,0
Sungai kunjang	-	50,0	341,5	-
Sambutan	34,0	386,0	2.445,0	290,0
Loa Janan Ilir	-	308,0	130,0	30,0
Kota Samarinda	254,0	2.808,0	7.471,5	4.535,0

Sumber : Dinas Pertanian Kota Samarinda

Tabel 3.5.
Populasi Ternak dan Unggas
Kota Samarinda, 2016-2020

No.	Ternak/Unggas	2016	2017	2018	2019	2020
1.	Sapi Potong	5.288	5.683		6.256	
2.	Sapi Perah		6		9	
3.	Kambing		6.125		6.662	
4.	Domba		64		109	
5.	Kuda				17	
6.	Babi	9.905	11.058		11.894	
7.	Kerbau	62	74		83	
8.	Ayam Lokal	528.174	721.274		805.057	
9.	Ayam Ras Petelur	419.000	266.720		302.192	
10.	Ayam Ras Pedaging	15.332.224	18.798.000		17.155.000	
11.	Itik	25.865	27.047		30.473	
12.	Puyuh				3.095	
13.	Kelinci	5.288			12.896	

Sumber : Dinas Pertanian Kota Samarinda

Tabel 3.6.
Komoditi Perikanan
Kota Samarinda

No	Kecamatan	Komoditi Unggulan				
		Tangkap	Benih Ikan	Budidaya Ikan	Pengolahan Ikan	Konservasi Sumber Daya
1.	Samarinda Ulu				x	
2.	Samarinda Seberang	x				
3.	Samarinda Utara	x	x	x		x
4.	Palaran	x		x	x	x
5.	Sungai Pinang					
6.	Sungai Kunjang					
7.	Sambutan	x	x	x		
8.	Loa Janan Ilir			x		

Sumber : Peraturan Daerah Kota Samarinda No. 2 Tahun 2014 tentang RTRW Kota Samarinda Tahun 2014-2034

Tabel 3.7.
Lifting Minyak Bumi
Kota Samarinda, Tahun 2018

No.	KKKS	Prognosa (Ribu Barrel)	Tw.1 (Ribu Barrel)	Tw.2 (Ribu Barrel)	Tw.3 (Ribu Barrel)	Tw.4 (Ribu Barrel)	Persentase
1.	PT. Pertamina Hulu Sanga – Sanga (PHSS) (Ex.VICO Indonesia)	49,52	42,63	21,33	2,11	7,41	148,37%
2.	PT. Pertamina EP Asset 5 Field Sanga – Sanga	103,87	32,87	34,99	36,37	33,20	132,31%
3.	PT. Pertamina EP (Ex. Semberah)	7,85	1,36	2,20	1,13	1,98	85,11%

Sumber : Dinas Energi dan Sumber Daya Mineral Provinsi Kalimantan Timur

Tabel 3.8.
Lifting Gas Bumi
Kota Samarinda, Tahun 2018

No.	KKKS	Prognosa (Ribu MMBTU)	Tw.1 (Ribu MMBTU)	Tw.2 (Ribu MMBTU)	Tw.3 (Ribu MMBTU)	Tw.4 (Ribu MMBTU)	Persentase
1.	PT. Pertamina Hulu Sanga – Sanga (PHSS) (Ex.VICO Indonesia)	457,82	78,98	75,76	57,94	36,02	54,32%
2.	PT. Pertamina EP (Ex. Semberah)	-	-	-	-	-	-
3.	PT. Pertamina EP Aset 5 Field Sangata (Ex. Semberah)	462,65	92,12	88,88	71,51	50,49	65,49%

Sumber : Dinas Energi dan Sumber Daya Mineral Provinsi Kalimantan Timur

Gambar 3.1.
Peta Wilayah

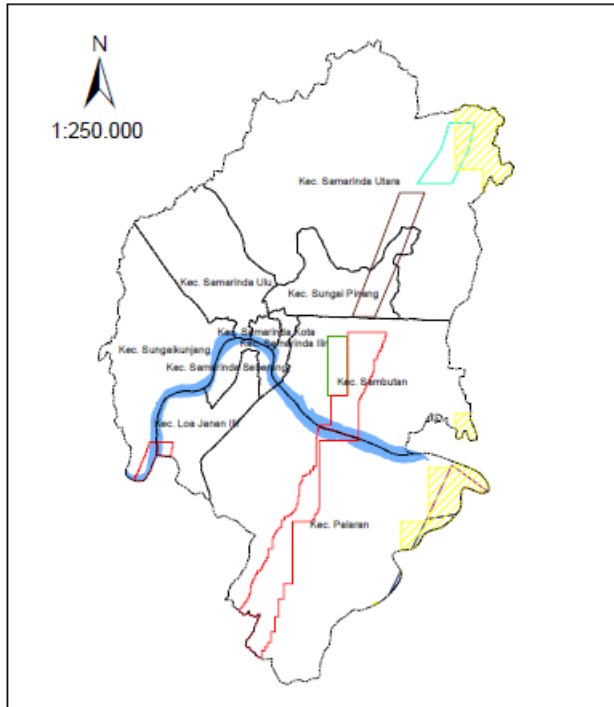

Legenda :

- WK Sangasanga (VICO Indonesia) Status : Produksi
- WK Mahakam Hilir (Cue Kalimantan) Status : Eksplorasi
- Lapangan Loulse (PT Pertamina Aset 5 Sangasanga Field) Status: Produksi
- Lapangan Muara (PT Pertamina Aset 5 Sangasanga Field) Status : Produksi
- Lapangan Sambutan (PT Pertamina Aset 5 Sangatta Field) Status : Produksi
- Lapangan Karang Mumus-Blvak (PT Pertamina Aset 5 Sangatta Field) Status : Pengembangan
- Lapangan Binangat-Pelarang (PT Pertamina Aset 5 Sangatta Field) Status : Pengembangan

BAB 4 EKONOMI DAN KEUANGAN DAERAH

Pertumbuhan ekonomi menjadi sebuah potret pembangunan perekonomian suatu daerah dengan membandingkan perencanaan pembangunan perekonomian antar waktu. Pembangunan ekonomi sendiri dapat diartikan sebagai proses kenaikan output (tergantung dari jenis output yang diharapkan/ditetapkan) dalam jangka panjang. Produk Domestik Regional Bruto (PDRB) merupakan indikator perekonomian yang menunjukkan suatu besaran atau nilai yang menggambarkan kemampuan atau potensi ekonomi dan kinerja ekonomi Kota Samarinda baik dalam pengelolaan sumber daya manusia maupun sumber daya alam. Setiap nilai tambah produksi yang dihasilkan akan tercatat dalam PDRB sehingga indikator ini memiliki cakupan makro.

Pembangunan ekonomi Kota Samarinda selama periode lima tahun terakhir berkembang sangat pesat. Pesatnya pembangunan ekonomi Kota Samarinda tercermin dari besaran total nilai tambah bruto (PDRB) yang terus meningkat yang ditunjukkan oleh pertumbuhan ekonomi daerah. Kondisi perekonomian Kota Samarinda pada tahun 2019 mengalami pertumbuhan yang positif, hal ini ditandai dengan laju pertumbuhan ekonomi yang menyentuh angka 4,97 persen, naik tipis dibandingkan tahun 2018 yang tercatat sebanyak 4,94 persen.

Struktur ekonomi yang dinyatakan dalam persentase menunjukkan besarnya peranan masing-masing sektor ekonomi dalam menciptakan nilai tambah. Hal ini menggambarkan ketergantungan daerah terhadap kemampuan produksi masing-masing sektor ekonomi. Struktur ekonomi yang disajikan dari waktu ke waktu memperlihatkan perubahan dan pergeseran sebagai indikator adanya proses pembangunan. Struktur ekonomi Kota Samarinda selama tahun 2015 sampai dengan tahun 2019 relatif tidak banyak mengalami pergeseran, bahkan semakin memantapkan posisi Kota Samarinda sebagai Kota Pelayanan (*Service*).

Kemajuan pembangunan Kota Samarinda tidak hanya terlihat dari perekonomian saja, melainkan dari kemampuan keuangan daerah, baik sisi pendapatan daerah maupun belanja pemerintah. Derajat Otonomi Fiskal Daerah sebagai salah satu indikator untuk menganalisis kemampuan keuangan daerah diukur melalui kontribusi realisasi PAD terhadap APBD. Kesiambungan penyelenggaraan pembangunan di masa datang ditentukan sejauh mana kemandirian pembiayaan yang tersedia untuk melaksanakan pembangunan daerah. Nilai APBD Kota Samarinda periode tahun 2015 hingga tahun 2019 terus bertambah yang mengindikasikan kemandirian daerah dalam membangun ekonominya. Peningkatan APBD tersebut juga diharapkan dapat berdampak langsung pada peningkatan pelayanan bagi masyarakat dan secara tidak langsung pada perekonomian daerah. Diharapkan kondisi tersebut dapat menciptakan percepatan pembangunan Kota Samarinda, sehingga dapat berkembang lebih cepat dan hasil pembangunan dapat dinikmati masyarakat secara nyata.

4.1. Ekonomi Makro

Tabel 4.1.
PDRB dan Laju Pertumbuhan PDRB dengan Migas
Kota Samarinda, 2015-2019

Tahun	PDRB Dengan Migas (Jt-Rp)		Pertumbuhan Ekonomi (%)	
	Harga Berlaku	Harga Konstan 2010	Harga Berlaku	Harga Konstan 2010
2015	50.799.587,57	39.523.547,41	5,23	0,04
2016	52.647.368,58	39.744.722,94	3,64	0,56
2017	58.443.748,71	41.274.972,29	11,01	3,85
2018	63.917.754,60	43.315.910,70	9,37	4,94
2019	68.570.718,21	45.469.879,52	7,28	4,97

Sumber : Kota Samarinda Dalam Angka Tahun 2020

Tabel 4.2.
Laju Pertumbuhan PDRB Atas Dasar Harga Konstan Menurut Lapangan Usaha
Kota Samarinda, 2015–2019
(%)

Kategori	Lapangan Usaha	Tahun			
		2016	2017	2018	2019
A	Pertanian, Kehutanan dan Perikanan	8,04	4,75	5.47	1.22
B	Pertambangan dan Penggalian	-0,88	-2.10	1.37	5.75
C	Industri Pengolahan	6,71	1.83	3.11	4.27
D	Pengadaan Listrik dan Gas	4,71	9.87	12.76	8.75
E	Pengadaan Air, Pengelolaan Sampah, Limbah dan Daur Ulang	6,64	9.21	7.02	3.77
F	Konstruksi	2,35	6.78	6.15	4.72
G	Perdagangan Besar dan Eceran; Reparasi Mobil dan Sepeda Motor	4,96	7.50	5.65	5.07
H	Transportasi dan Pergudangan	2,4	4.24	6.40	5.99
I	Penyediaan Akomodasi dan Makan Minum	5,63	8.43	8.50	7.66
J	Informasi dan Komunikasi	2,98	9.88	5.45	6.39
K	Jasa Keuangan dan Asuransi	2,52	-3.43	3.35	2.52
L	Real Estate	3,66	3.29	4.16	3.12
M,N	Jasa Perusahaan	9,05	4.26	4.67	1.99

Kategori	Lapangan Usaha	Tahun			
		2016	2017	2018	2019
O	Administrasi Pemerintahan, Pertahanan dan Jaminan Sosial Wajib	-0,01	-0.81	3.65	4.36
P	Jasa Pendidikan	5,61	8.77	7.88	4.87
Q	Jasa Kesehatan dan Kegiatan Sosial	5,97	7.93	6.65	6.40
R,S,T,U	Jasa Lainnya	8,74	7.89	9.59	7.94
PDRB		3,06	3,85	4,94	4.97

Sumber : Kota Samarinda Dalam Angka Tahun 2020

Tabel 4.3.
Struktur Sektor Ekonomi
Kota Samarinda, 2015-2019
(%)

Jenis Sektor	2015	2016	2017	2018	2019
Pertanian (<i>Agriculture</i>)	1,78	1,84	1,83	1,82	1,74
Pembuatan (<i>Manufacture</i>)	42,17	41,33	42,96	42,68	42,58
Pelayanan (<i>Service</i>)	56,05	56,83	55,21	55,50	55,68

Sumber : Kota Samarinda Dalam Angka Tahun 2020, data diolah

Tabel 4.4.
Perkembangan Pendapatan Perkapita
Kota Samarinda, Tahun 2015-2019
(Ribu Rupiah)

Tahun	Pendapatan Perkapita (Ribu Rp)
2015	62.515,11
2016	63.560,52
2017	69.291,63
2018	74.489,27
2019	78.566,95

Sumber : Kota Samarinda Dalam Angka Tahun 2020

4.2. Keuangan Daerah

4.2.1. Pendapatan Daerah

Tabel 4.5.
Derajat Otonomi Fiskal Daerah
Kota Samarinda, 2015-2019
(rupiah)

Tahun	PAD	Total Pendapatan Daerah	Derajat Desentralisasi Fiskal Daerah (%)
2015	819.500.000.000,00	3.615.371.904.433,00	22,67
2016	469.371.060.803,39	2.613.861.928.835,27	17,96
2017	507.247.746.809,00	2.363.197.387.477,00	21,46
2018	445.353.498.390,00	2,542,658.336.409,00	17,51
2019	500.991.118.323,22	3.064.327.330.131,00	16,35
2020*	189.454.619.200,00	2.068.017.889.600,00	9,16

Sumber : Badan Pengelola Keuangan dan Aset Daerah Kota Samarinda

*data cut off per 31 Juli 2020

Tabel 4.6.
Realisasi Pendapatan
Kota Samarinda, 2015-2019

Jenis realisasi	2015	2016	2017	2018	2019	2020*
Pendapatan	2,86	2,44	2,29	2,70	3,34	1,32
Belanja	3,24	2,33	2,28	2,51	3,06	1,06

Sumber : Badan Pengelola Keuangan dan Aset Daerah Kota Samarinda

*data cut off per 31 Juli 2020

Tabel 4.7.
Rasio Kemandirian Keuangan
Kota Samarinda, 2015-2019

Tahun	PAD	Pengeluaran Daerah	Kemandirian
2015	419.745.787.641,01	3.238.561.121.093,13	12,96
2016	391.404.293.290,97	2.331.928.898.582,64	16,78
2017	519.640.806.807,82	2.283.031.685.052,45	22,76
2018	498.888.664.159,96	2.517.192.820.949,38	19,82
2019	560.444.857.362,80	3.067.184.401.111,89	18,27
2020*	217.322.597.705,18	1.059.826.971.383,00	20,51

Sumber : data diolah (realisasi sampai dengan Juli 2020)

*data cut off per 31 Juli 2020

Tabel 4.8.
Rata-rata Pertumbuhan Realisasi Pendapatan Daerah
Kota Samarinda, 2015-2019
(Juta Rupiah)

Uraian	2015	2016	2017	2018	2019	2020*	Rata-Rata Pertumbuhan (%)
Pendapatan	2.859.356	2.437.627	2.288.551	2.700.306	3.345.520	1.316.409	(53,96)
Pendapatan Asli Daerah	419.746	391.404	519.641	498.889	560.445	217.322	(48,23)
Pajak	244.079	256.130	298.973	352.827	369.978	163.018	(33,21)
Retribusi	61.824	58.592	52.124	48.481	49.520	25.455	(58,83)
Hasil Pengelolaan Kek. Daerah Yg. Dipisahkan	4.776	4.360	5.057	11.708	12.483	2.010	(57,91)
Lain-Lain PAD Yang Sah	109.066	72.323	163.486	85.873	128.463	26.839	(75,93)
Dana Perimbangan	1.542.417	1.617.965	1.252.076	2.119.660	2.702.426	806.690	(47,70)
Bagi Hasil Pajak/Bagi Hasil Bukan Pajak	854.615	695.992	359.925	617.119	840.988	248.149	(70,96)
DAU	590.233	665.150	653.465	659.322	707.114	453.414	(23,18)
DAK	97.568	256.823	238.686	234.160	256.326	105.126	7,75
Lain-Lain Pendapatan Yang Sah	897.179	428.257	516.832	690.816	980.647	292.396	(67,41)
Hibah	14	-	-	81.757	82.650		(100,00)
Dana Bagi Hasil Pajak Dari Provinsi Dan Pemda Lainnya	314.850	188.524	338.713	400.575	392.307	156.172	(50,40)
Dana Penyesuaian Dan Otonomi Khusus	208.550	5.000	-	-	30.087	17.668	(91,53)
Bantuan Keuangan Dari Provinsi Atau Pemerintah Daerah	373.779	234.733	178.119	208.483	475.603	118.556	(68,28)

Sumber : Badan Pengelola Keuangan dan Aset Daerah Kota Samarinda

**data cut off per 31 Juli 2020*

4.2.2. Belanja Daerah

Tabel 4.9.
Migas Rata-rata Pertumbuhan Realisasi Anggaran Belanja Daerah
Kota Samarinda, 2015- 2019
(Juta Rupiah)

Uraian	2015	2016	2017	2018	2019	2020*	Rata-Rata Pertumbuhan (%)
Total Belanja	3.238.561	2.331.928	2.283.031	2.517.193	3.067.184	1.059.827	(67,27)
Belanja Operasi	2.028.156	1.635.116	1.578.033	1.697.076	1.856.745	855.774	(57,81)
Belanja Pegawai	1.039.471	1.016.852	931.254	1.214.252	1.268.404	630.149	(39,38)
Belanja Bunga	9,9	-	-	-	-	-	-
Belanja Barang dan Jasa	813.271	584.913	618.904	456.354	564.254	115.114	(85,85)
Belanja Hibah	173.705	31.691	26.678	26.471	22.179	108.401	(37,59)
Belanja Bantuan Sosial	680	-	-	-	1.907	-	-
Belanja Bantuan Keuangan kepada Provinsi/Kabupaten/Kota dan Partai Politik	1.020	1.659	1.197	1.903	1.968	2.098	105,69
Belanja Modal	1.209.608	695.737	702.034	817.179	1.206.777	204.052	(83,13)
Belanja Tidak Terduga	796	1.075	2.963	1.033	1.694	11	(98,62)

Sumber : Badan Pengelola Keuangan dan Aset Daerah Kota Samarinda

*data cut off per 31 Juli 2020

Tabel 4.10.
Realisasi Pembiayaan Daerah
Kota Samarinda, 2015-2019
(Juta Rupiah)

Uraian	2015	2016	2017	2018	2019	2020**
Penerimaan Pembiayaan	(379.205)	105.698	5.519	183.113	278.336	256.582
Penerimaan Sisa Lebih Perhitungan Anggaran Tahun Lalu (SILPA)	485.536	73.457	179.157	184.676	366.997	-

Uraian	2015	2016	2017	2018	2019	2020**
Penerimaan Pinjaman Daerah	-	-	-	-	-	-
Pengeluaran Pembiayaan	32.873	-	-	792	-	-
Penyertaan Modal (Investasi) Pemerintah Daerah	32.707	-	-	792	-	-
Pembayaran Pokok Hutang	166	-	-	-	-	-
Pembiayaan Netto	452.662	73.457	179.157	183.884	366.997	-
SILPA TAHUN BERJALAN	73.457	179.155	184.676	366.997	645.333	256.582

Sumber : Badan Pengelola Keuangan dan Aset Daerah Kota Samarinda

*Audited 2015-2019

**data cut off per 31 Juli 2020

Tabel 4.11.
Opini BPK terhadap Laporan Keuangan Daerah
Kota Samarinda, 2015-2019

Tahun	Opini BPK
2015	WTP
2016	WTP
2017	WTP
2018	WTP
2019	WTP

Sumber : Badan Pengelola Keuangan dan Aset Daerah Kota Samarinda

*data cut off per 31 Juli 2020

Tabel 4.12.
Migas Analisis Proporsi Belanja Pemenuhan Kebutuhan Aparatur
Kota Samarinda, 2015-2019
(Juta Rupiah)

No.	Tahun	Total Belanja Pemenuhan Kebutuhan Aparatur (Rp)	Total Pengeluaran (Belanja + Pembiayaan Pengeluaran) (Rp)	Prosentase (%)
1.	2016	1.016.852.128.034,57	2.331.928.898.582,64	43,61
2.	2017	931.254.208.717,18	2.283.031.685.052,45	40,79
3.	2018	1.214.251.946.146,00	2.517.984.820.949,38	48,22
4.	2019	1.268.404.148.597,19	3.067.184.401.111,89	41,35
5.	2020*	630.149.138.902,00	1.059.826.971.383,00	59,46

Sumber : Badan Pengelola Keuangan dan Aset Daerah Kota Samarinda

*data cut off per 31 Juli 2020

Tabel 4.13.
Defisit Riil dan Penutup Defisit Riil Anggaran
Pemerintah Kota Samarinda, 2016-2020
(Juta Rupiah)

No.	URAIAN	2015	2016	2017	2018	2019	2020*
1.	Realisasi Pendapatan Daerah	2.859.356	2.437.627	2.288.551	2.700.306	3.345.520	1.316.409
	Dikurangi realisasi:						
2.	Belanja Daerah	3.238.561	2.331.929	2.283.031	2.517.988	3.067.184	1.059.827
3.	Pengeluaran Pembiayaan Daerah	32.874	-	-	792	-	-
	Defisit Riil	(412.079)	-	-	-	-	-

Sumber : Badan Pengelola Keuangan dan Aset Daerah Kota Samarinda

**data cut off per 31 Juli 2020*

Tabel 4.14.
Realisasi SILPA
Kota Samarinda, 2016-2020

No.	Uraian	2016	2017	2018	2019	2020*
1.	Jumlah SILPA	73.457	179.157	184.676	366.997	256.582
2.	Pelampauan penerimaan PAD	-	12.393	53.535	59.454	27.868
3.	Pelampauan penerimaan dana perimbangan	-	-	145.004	238.500	-
4.	Pelampauan penerimaan lain-lain pendapatan daerah yang sah	-	-	-	-	-
5.	Sisa penghematan belanja atau akibat lainnya	292.988	258.313	202.341	364.140	1.466.190
6.	Kewajiban kepada pihak ketiga sampai dengan akhir tahun belum ter selesaikan	552.062	253.428	90.941	79.164	65.307
7.	Kegiatan lanjutan	-	-	-	-	-

Sumber : Badan Pengelola Keuangan dan Aset Daerah Kota Samarinda

**data cut off per 31 Juli 2020*

BAB 5 ASPEK KESEJAHTERAAN MASYARAKAT

Pembangunan manusia merupakan pembangunan yang bertujuan untuk meningkatkan kesejahteraan masyarakat baik secara vertikal (menyeluruh di semua lapisan masyarakat dan horizontal (kehidupan lebih baik dari segala bidang). Pembangunan suatu daerah sendiri akan tercapai apabila setiap orang memperoleh peluang seluas-luasnya untuk hidup sehat, berpendidikan dan berkecakupan serta mampu mencukupi kebutuhan baik primer, sekunder maupun tersier. Guna melihat keberhasilan pembangunan manusia perlu adanya pemotretan hasil pembangunan manusia yang sudah dilakukan guna evaluasi perbaikan ke depannya.

Aspek Kesejahteraan Masyarakat akan memberikan gambaran mengenai potret kehidupan masyarakat Kota Samarinda secara analisis dan kajian terhadap kondisi kesejahteraan masyarakat di daerah ini yang mencakup kesejahteraan dan pemerataan ekonomi serta kesejahteraan sosial. Pembangunan ekonomi di Kota Samarinda, tidak terlepas dari asumsi mikro terkait stabilitas harga barang-barang kebutuhan masyarakat terutama bahan pokok. Faktor stabilitas harga sangat penting untuk diamati dan diperhatikan karena fluktuasi harga, terutama di perkotaan, sangat berpengaruh pada nilai barang dan jasa yang di hasilkan sekaligus berdampak pada daya beli masyarakat. Laju inflasi sangat penting dalam mengkaji gambaran perekonomian Kota Samarinda terutama dalam melihat stabilitas harga barang dan jasa dari waktu ke waktu. Berdasarkan data Badan Pusat Statistik, laju inflasi Kota Samarinda 5 tahun terakhir terkendali dibawah 5%. Tercatat pada tahun 2019 daerah ini mengalami inflasi sebesar 1,49%. Nilai inflasi di Kota ini menurun dibandingkan dengan inflasi tahun 2018 tercatat sebesar 3,32%. Sedangkan inflasi tahun 2017, 2016 dan 2015 masing-masing tercatat sebesar 3,62%, 2,79% dan 4,17%. Keberhasilan Pemerintah Kota Samarinda mengendalikan laju inflasi memperoleh penghargaan TPID terbaik pada tahun 2015, 2017 dan 2019.

Mengukur aspek kesejahteraan masyarakat, tentu tidak pernah lepas dari angka kemiskinan. Kemiskinan merupakan permasalahan yang kompleks yang umumnya selalu dihadapi oleh suatu negara atau wilayah. Kemiskinan merupakan penyakit sosial dimana individu tidak dapat memenuhi kebutuhan dasar hidupnya secara layak sesuai standar tertentu. Banyaknya penduduk miskin merupakan indikasi lemahnya perekonomian suatu wilayah. Kemajuan pembangunan ekonomi diantaranya akan tercermin dari keberhasilan program pemerintah dalam pengentasan kemiskinan. Selama kurun waktu 2015-2019, perkembangan persentase penduduk miskin di Kota Samarinda semakin berkurang. Pada tahun 2015 penduduk yang berada di bawah garis kemiskinan sebanyak 4,82% (39.250 jiwa) menurun tipis menjadi 4,72% (38.950 jiwa) tahun 2016 atau berkurang sebanyak 300 jiwa dan pada tahun 2019 persentase penduduk di bawah garis kemiskinan turun kembali menjadi 4,59% (39.800 jiwa). Banyaknya program

nasional maupun daerah dalam pengentasan kemiskinan, diharapkan kedepannya penduduk miskin di Kota Samarinda dapat diminimalisasi, dengan catatan kualitas kesejahteraan masyarakat pun juga menjadi perhatian agar masyarakat tidak berada pada posisi rentan miskin.

5.1. Inflasi

Gambar 5.1.
Perkembangan Inflasi
Kota Samarinda, 2013-2019

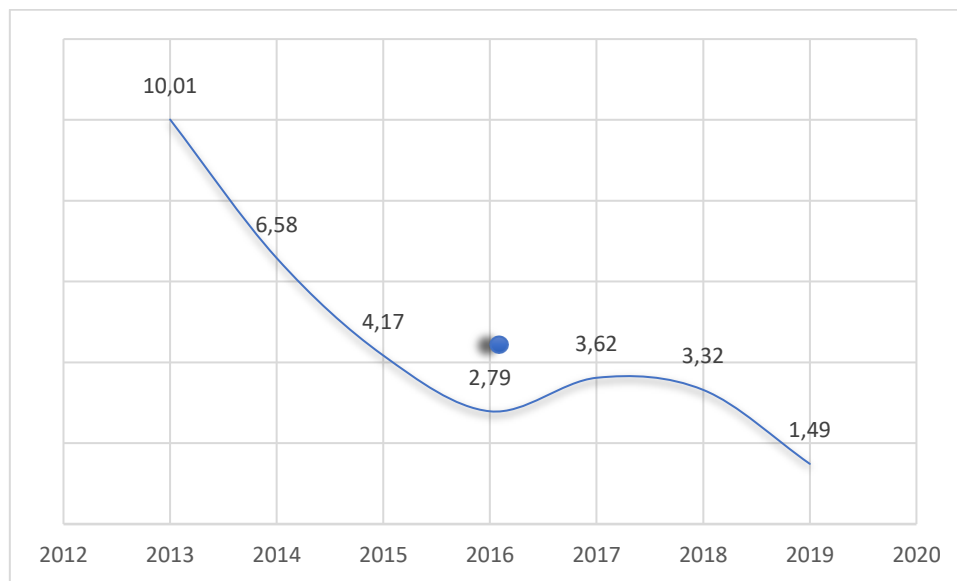

Sumber : Indeks Harga Konsumen Kota Samarinda Tahun 2019

Tabel 5.1.
Inflasi Menurut Kelompok Komoditi
Kota Samarinda, 2015-2019
(%)

Kelompok Komoditi	2015	2016	2017	2018	2019
Bahan Makanan	4,38	3,10	0,38	3,31	2,22
Makanan Jadi, Minuman, Rokok dan Tembakau	1,68	5,19	4,32	2,93	2,95
Perumahan	0,27	1,48	5,92	2,64	0,20
Sandang	-0,55	2,40	4,36	2,78	4,99
Kesehatan	0,63	4,85	3,16	3,24	0,61
Pendidikan, Rekreasi dan Olah Raga	0,16	3,25	2,70	3,97	4,18
Transport dan Komunikasi	0,40	0,98	3,51	3,97	-1,21
Umum	4,17	2,79	3,62	3,32	1,49

Sumber : Indeks Harga Konsumen Kota Samarinda Tahun 2019

5.2. Kemiskinan

Tabel 5.2.
Garis Kemiskinan, Jumlah dan persentase Penduduk Miskin
Kota Samarinda, 2015-2019

Tahun	Garis Kemiskinan (Rp/Kapita/Bulan)	Jumlah Penduduk Miskin	Penduduk Miskin %	Indeks Kedalaman Kemiskinan (P ₁) (%)	Indeks Keparahan Kemiskinan (P ₂) (%)
2015	533.401	39.250	4,82	0,65	0,12
2016	566.392	38.950	4,72	0,8	0,21
2017	594.645	40.01	4,77	0,68	0,13
2018	616.365	39,23	4,59	0,49	0,09
2019	658.307	39,80	4,59	0,57	0,11

Sumber : Kota Samarinda Dalam Angka Tahun 2020

5.3. Indeks Pembangunan Manusia (IPM)

Gambar 5.2.
Indeks Pembangunan Manusia
Kota Samarinda, 2015-2019

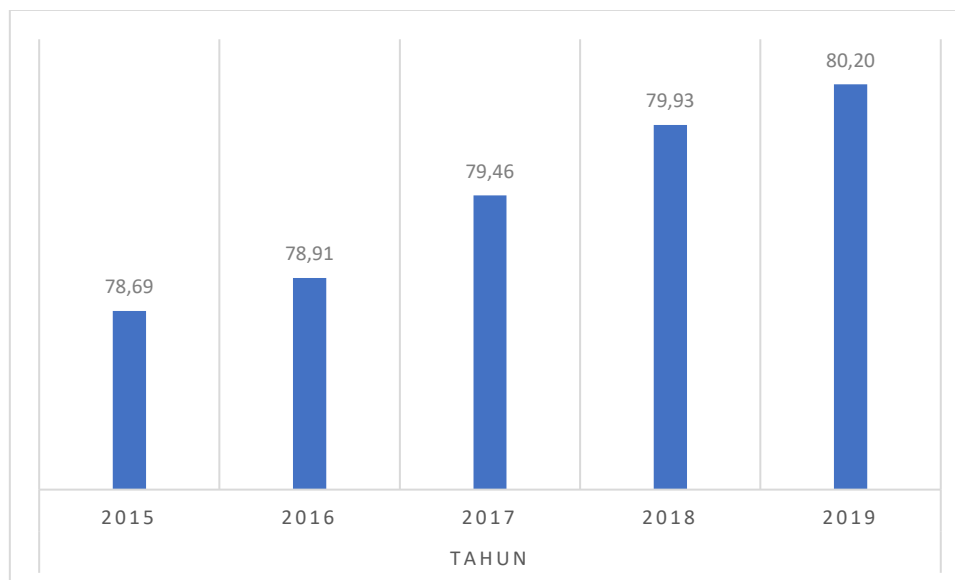

Sumber : Kota Samarinda Dalam Angka Tahun 2020

Tabel 5.3.
Angka Harapan Hidup, 2015-2019

Angka Harapan Hidup	Tahun				
	2015	2016	2017	2018	2019
Indonesia	70,78	70,90	71,06	71,20	71,34
Kalimantan Timur	73,65	73,68	73,70	73,96	74,22
Samarinda	73,65	73,68	73,71	73,93	74,17

Sumber : bps.go.id

Tabel 5.4.
Angka Harapan Lama Sekolah, 2015-2019

Harapan Lama Sekolah	Tahun				
	2015	2016	2017	2018	2019
Indonesia	12,55	12,72	12,85	12,91	12,95
Kalimantan Timur	13,18	13,35	13,49	13,67	13,69
Samarinda	14,17	14,23	14,64	14,66	14,70

Sumber : bps.go.id

Tabel 5.5.
Rata-rata Lama Sekolah, 2015-2019

Rata-rata Lama Sekolah	Tahun				
	2015	2016	2017	2018	2019
Indonesia	7,84	7,95	8,10	8,17	8,34
Kalimantan Timur	9,15	9,24	9,36	9,48	9,70
Samarinda	10,31	10,33	10,34	10,46	10,47

Sumber : bps.go.id

Tabel 5.6.
**Pengeluaran Perkapita
Kota Samarinda, 2015-2019**

Tahun	Samarinda (ribu rupiah/orang/tahun)	Kaltim (ribu rupiah/orang/tahun)
2015	13.825	11.228
2016	14.010	11.355
2017	14.175	11.612
2018	14.466	11.917
2019	14.613	12.359

Sumber : Kota Samarinda Dalam Angka, 2020

5.4. Tingkat Pengangguran Terbuka

Tabel 5.7.
Tingkat Pengangguran Terbuka
Kota Samarinda, 2015–2019 (%)

Tahun	Tingkat Pengangguran Terbuka
2015	5,61
2016 ^{*)}	N/A
2017	6,19
2018	6,16
2019	5,87

Sumber : Kota Samarinda Dalam Angka, 2020

Keterangan: ^{*}Data Tahun 2016 tidak tersedia

Tabel 5.8.
Penduduk Usia 15 Tahun Keatas Dirinci Menurut Kegiatan Seminggu yang Lalu serta Jenis Kelamin
di Kota Samarinda, Tahun 2017- 2021

No.	Uraian	2016	2017	2018	2019	2020*	Satuan
1.	Angkatan Kerja	N/A	394.980	391.881	428.353		
	Bekerja	N/A	370.533	367.741	403.214		
	Pengangguran Terbuka	N/A	24.447	24.140	25.139		
2.	Bukan Angkatan Kerja	N/A	230.341	247,194	226.615		
	Sekolah	N/A	-	65.331	72.425		
	Mengurus RT	N/A	-	152.747	127.496		
	Lainnya	N/A	-	29.942	26.694		
Jumlah				N/A	639.075		
3	TPAK	N/A	63,16	61,32	65,40		
4	TPT	N/A	6,19	6,16	5,87		

Sumber : Kota Samarinda Dalam Angka Tahun 2020

Keterangan : ^{*} Data tahun 2016 tidak tersedia

BAB 6

Aspek Pelayanan Umum

Pelayanan umum merupakan segala bentuk jasa pelayanan, baik dalam bentuk barang publik maupun jasa publik yang menjadi tanggungjawab Pemerintah Daerah provinsi dan kabupaten/kota dalam upaya pemenuhan kebutuhan masyarakat sesuai dengan ketentuan perundang-undangan.

Aspek pelayanan umum ini akan menjelaskan terkait perkembangan kinerja Pemerintah Kota Samarinda dalam penyelenggaraan urusan agar tercapai target pembangunan. Pada aspek ini terdapat dua fokus urusan yakni wajib yang merupakan kinerja wajib bagi pemerintah kota, dan urusan pilihan yang merupakan urusan pemerintah untuk melengkapi urusan wajib sebagai penyempurnaan pelaksanaan program dan kegiatan.

Urusan wajib merupakan urusan Pemerintah Kota Samarinda yang harus diselenggarakan dalam rangka pencapaian tujuan pembangunan daerah karena terkait pelayanan kebutuhan dasar masyarakat. Pelaksanaan dan perbaikan pada urusan ini akan memberi efek positif pada output program dan kegiatan sehingga penerapan yang optimal diperlukan dalam pelayanan ini.

6.1. Pendidikan

Perkembangan pelayanan pendidikan di Kota Samarinda secara umum tidak mengalami perubahan yang signifikan, namun di beberapa indikator mengalami perkembangan yang cukup baik, seperti tingkat ketersediaan sekolah dan penduduk usia sekolah dan guru yang memenuhi kualifikasi S1/DIV, kondisi ini menggembirakan jumlah kenaikan sarana pendidikan baik negeri maupun swasta, merupakan tuntutan sumber daya manusia di era globalisasi di era sekarang ini mengharuskan individu untuk memiliki bekal pendidikan yang memadai sehingga memiliki daya saing yang tinggi.

Tabel 6.1.
Perkembangan PAUD
Kota Samarinda, 2016-2019

No.	Jenjang Sekolah	2016	2017	2018	2019	Satuan
1.	Jumlah siswa pada jenjang TK/RA/Penitipan Anak	18.382	18.133	16.536	16.069	Orang
2.	Jumlah anak usia 4-6 tahun	50.853	53.332	55.617	57.324	Orang
3.	PAUD	36,15	34,00	29,73	28,03	%

Sumber : Dinas Pendidikan Kota Samarinda

Tabel 6.2.
Pendidikan Anak Usia Dini Formal
Kota Samarinda, 2016-2019

No.	Uraian	2016	2017	2018	2019*
1.	Jumlah Peserta PAUD			16.536	16.069
2.	Jumlah Bangunan PAUD			214	209
2.1	Bangunan Baik			204	196
2.2	Bangunan Tidak Baik			10	13
3.	Jumlah Tenaga Pendidik PAUD			897	692

Sumber : Dinas Pendidikan Kota Samarinda

Tabel 6.3.
Pendidikan Non Formal dan Kesetaraan
Kota Samarinda, 2016-2019

No.	Uraian	2016	2017	2018	2019	Satuan
1.	Lembaga Pendidikan Keterampilan					
1.1	Jumlah Kelas					Ruang
1.2	Jumlah Siswa			942	1.459	Orang
1.3	Jumlah Tenaga Pengajar			12	73	Orang
2.	Pendidikan Kesetaraan Paket A					
2.1	Jumlah Siswa			357	451	Orang
2.2	Jumlah Tenaga Pengajar			94	82	Orang
3.	Pendidikan Kesetaraan Paket B					
3.1	Jumlah Siswa			714	1.107	Orang
3.2	Jumlah Tenaga Pengajar			94	82	Orang
4.	Pendidikan Kesetaraan Paket C					
4.1	Jumlah Siswa			1595	2.358	Orang
4.2	Jumlah Tenaga Pengajar			94	82	

Sumber : Dinas Pendidikan Kota Samarinda

Tabel 6.4.
Perkembangan Angka Partisipasi Murni (APM)
Kota Samarinda, 2016 – 2019

No.	Jenjang Pendidikan	2016	2017	2018	2019	Satuan
1.	APM SD/MI	91,72	90,09	96,19	86,34	%
1.1.	Jumlah siswa usia 7-12 thn dijenjang SD/MI/Paket A	78.302	79.002	79.397	79.506	Orang
1.2.	Jumlah penduduk kelompok usia 7-12 thn	85.374	86.727	82.542	92.090	Orang
2.	APM SMP/MTs	64,67	72,96	73,38	70,73	%
2.1.	Jumlah siswa usia 13-15 thn dijenjang SMP/MTs/Paket B	27.796	29.030	30.575	30.223	Orang

No.	Jenjang Pendidikan	2016	2017	2018	2019	Satuan
2.2.	Jumlah penduduk kelompok usia 13-15 thn	42.980	39.791	41.668	42.730	Orang

Sumber : Dinas Pendidikan Kota Samarinda

Tabel 6.5.
Pekembangan Angka Partisipasi Kasar (APK)
Kota Samarinda, 2016-2019

No.	Jenjang Pendidikan	2016	2017	2018	2019	Satuan
1.	APK SD/MI	109,68	106,67	110,78	98,69	%
1.1.	Jumlah siswa dijenjang SD/MI/Paket A	93.635	92.509	91.444	90.886	Orang
1.2.	Jumlah penduduk kelompok usia 7-12 thn	85.374	86.727	82.542	92.090	Orang
2.	APK SMP/MTs	96,75	105,81	100,90	101,62	%
2.1.	Jumlah siswa dijenjang SMP/MTs/Paket B	41.582	42.102	42.042	43.422	Orang
2.2.	Jumlah penduduk kelompok usia 13-15 thn	42.980	39.791	41.668	42.730	Orang

Sumber : Dinas Pendidikan Kota Samarinda

Tabel 6.6.
Ketersediaan Sekolah dan Penduduk Usia Sekolah
Kota Samarinda, 2016 – 2019

No.	Jenjang Pendidikan	2016	2017	2018	2019	Satuan
1.	SD/MI					
1.1.	Jumlah gedung sekolah	235	234	237	241	Unit
	a. Bangunan Baik	235	234	237	241	Unit
	b. Bangunan Rusak					Unit
1.2.	Ruang Kelas	2099	2144	2185	2215	Unit
	a. Bangunan Baik	1924	1965	2014	2064	Unit
	b. Bangunan Rusak	175	179	171	154	Unit
1.3.	jumlah penduduk kelompok usia 7-12 tahun	235	234	237	241	Orang
1.4.	Rasio per 10.000 siswa	85.374	86.727	82.542	92.090	%
2.	SMP/MTs	27,53	26,98	28,71	26,17	
2.1.	Jumlah gedung sekolah					Unit
	a. Kondisi Baik	114	115	120	122	Unit
	b. Kondisi Rusak	114	115	120	122	Unit
2.2.	Ruang Kelas					
	a. Bangunan Baik					Unit
	b. Bangunan Rusak	1159	1233	1267	1095	Unit
2.3.	Jumlah Pengelola	27	36	33	35	

No.	Jenjang Pendidikan	2016	2017	2018	2019	Satuan
2.4	jumlah penduduk kelompok usia 13-15 tahun	114	115	120	122	Orang
2.5	Rasio per 10.000 siswa	42.980	39.791	41.668	42.730	%

Sumber : Dinas Pendidikan Kota Samarinda

Tabel 6.7.
Rasio Guru dan Murid
Kota Samarinda, Tahun Ajaran 2015/2016-2018/2019

No.	Jenjang Pendidikan	2015/2016	2016/2017	2017/2018	2018/2019	Satuan
1.	SD/MI					
1.1.	Jumlah Guru	4.762	4.766	4.818	4.820	Orang
1.2.	Jumlah Murid	93.635	92.509	91.444	90.886	Orang
1.3.	Rasio	20	19	19	19	%
2.	SMP/MTs					
2.1.	Jumlah Guru	2.928	2.898	2.999	3.009	Orang
2.2.	Jumlah Murid	41.582	42.102	42.042	43.422	Orang
2.3.	Rasio	14	15	14	14	%

Sumber : Dinas Pendidikan Kota Samarinda

Tabel 6.8.
Guru yang Memenuhi Kualifikasi S1/D-IV
Kota Samarinda, 2016-2019

No.	Jenjang Pendidikan	2016	2017	2018	2019	Satuan
1.	SD/MI/Sederajat	82,99	84,83	87,73	88,82	%
1.2	Jumlah guru SD/MI/Sederajat berijasah kualifikasi S1/D-IV	3.952	4.043	4.227	4.281	Orang
1.3	Jumlah Guru SD/MI/Sederajat	4.762	4.766	4.818	4.820	Orang
2.	SMP/MTs/Sederajat	91,22	92,51	93,13	94,18	%
2.1	Jumlah guru SMP/MTs/Sederajat berijasah kualifikasi S1/D-IV	2.671	2.681	2.793	2.834	Orang
2.2	Jumlah Guru SMP/MTs/Sederajat	2.928	2.898	2.999	3.009	Orang

Sumber : Dinas Pendidikan Kota Samarinda

Tabel 6.9.
Angka Putus Sekolah dan Angka Kelulusan
Kota Samarinda, 2016-2019

No.	Jenjang Pendidikan	2016	2017	2018	2019	Satuan
1.1.	Angka Putus Sekolah	0,02	0,00	0,01	0,02	%
1.2.	Angka Kelulusan SD/MI	14.375	14.428	14.469	14.893	Orang
2.1.	Angka Putus Sekolah	0,09	0,09	0,07	0,09	%

No.	Jenjang Pendidikan	2016	2017	2018	2019	Satuan
2.2.	Angka Kelulusan SMP/MTs	13.130	12.942	13.629	13.433	Orang

Sumber : Dinas Pendidikan Kota Samarinda

Tabel 6.10.
Perkembangan Angka Kelulusan (AL)
Kota Samarinda, 2016-2019

No.	Jenjang Pendidikan	2016	2017	2018	2019	Satuan
1.	AL SD/MI	101,93	97,96	101,15	100,34	%
1.1.	Jumlah lulusan pada jenjang SD/MI	14.375	14.428	14.469	14.893	Orang
1.2.	Jumlah siswa tingkat tertinggi pada jenjang SD/MI pada tahun ajaran sebelumnya	14.103	14.728	14.305	14.842	Orang
2.	AL SMP/MTs	100,90	99,45	102,50	100,22	%
2.1.	Jumlah lulusan pada jenjang SMP/MTs	13.130	12.942	13.629	13.433	Orang
2.2.	Jumlah siswa tingkat tertinggi pada jenjang SMP/MTs pada tahun ajaran sebelumnya	13.013	13.013	13.296	13.403	Orang

Sumber : Dinas Pendidikan Kota Samarinda

Tabel 6.11.
Angka Putus Sekolah dan Angka Kelulusan
Kota Samarinda, 2016-2019

No.	Jenjang Pendidikan	2016	2017	2018	2019	Satuan
1.1.	Angka Putus Sekolah	0,02	0,00	0,01	0,02	%
1.2.	Angka Kelulusan SD/MI	14.375	14.428	14.469	14.893	Orang
2.1.	Angka Putus Sekolah	0,09	0,09	0,07	0,09	%
2.2.	Angka Kelulusan SMP/MTs	13.130	12.942	13.629	13.433	Orang

Sumber : Dinas Pendidikan Kota Samarinda

Keterangan : * Data Sampai Bulan Juni 2019

Tabel 6.12.
Angka Melanjutkan
Kota Samarinda, 2016-2019
(%)

No.	Jenjang Pendidikan	2016	2017	2018	2019
1.	SD/MI ke SMP/MTs	99,18	97,31	97,31	98,54
2.	SMP/MTs ke SMA/MA/SMK	106,76	108,61	102,77	106,20

Sumber : Dinas Pendidikan Kota Samarinda

Tabel 6.13.
Fasilitas Sekolah SMP/MTS/Sederajat Berbasis Informatika
Kota Samarinda, 2016-2019
(Unit)

No.	Fasilitas Sekolah	2016	2017	2018	2019
1.	Laboratorium				
1.1	Negeri	28	29	29	27
1.2	Swasta	36	37	36	41
2.	Komputer				
2.1	Negeri	22	19	19	21
2.2	Swasta	33	36	40	52
3.	Internet/Wifi				
1.1	Negeri	22	19	21	45
1.2	Swasta	33	36	40	40

Sumber : Dinas Pendidikan Kota Samarinda

Tabel 6.14.
Sekolah Berkebutuhan Khusus
Kota Samarinda, 2016-2019
(Unit)

No.	Jenjang Sekolah	2016	2017	2018	2019
1.	Jumlah SD				
1.1	Negeri	3	3	3	3
1.2	Swasta	2	2	2	2
2.	Jumlah SMP				
2.1	Negeri	4	4	4	4
2.2	Swasta	1	1	1	1

Sumber : Dinas Pendidikan Kota Samarinda

6.2. Kesehatan

Program keberhasilan kesehatan di Kota Samarinda salah satunya dapat menurunkan Presentase Balita Gizi Kurang melalui Program Keluarga Harapan (PKH) serta dukungan sarana dan prasarana kesehatan sudah terdistribusi merata dan akses menuju fasilitas kesehatan sudah jauh lebih baik. Diharapkan dengan terpenuhinya fasilitas kesehatan ini, derajat kesehatan masyarakat Kota Samarinda menjadi lebih baik. Selain persebaran fasilitas kesehatan sudah merata, jumlah dan kualitas baik fasilitas kesehatan maupun tenaga kesehatan pun juga ditingkatkan demi pencapaian tujuan pembangunan dalam bidang kesehatan.

Tabel 6.15.
Angka Kelangsungan Hidup Bayi (AKHB)
Kota Samarinda, 2016-2020

Tahun	JUMLAH KEMATIAN BAYI USIA DIBAWAH 1 TAHUN (orang)	JUMLAH KELAHIRAN HIDUP (orang)	AKB per 1000 KH (%)	AKHB (%)
2016	33	17.416	1,89	98,11
2017	30	16.258	1,85	98,15
2018	33	16.839	2,02	97,98
2019	61	15.681	3,89	96,11
2020*	22	6.230	3,53	96,47

Sumber : Dinas Kesehatan Kota Samarinda

Keterangan : Jumlah kematian bayi usia di bawah 1 tahun termasuk di dalamnya kematian neonatal

* Data Sampai Bulan Juni 2020

Tabel 6.16.
Presentase Balita Gizi Kurang
Kota Samarinda, 2016-2020

Uraian	2016	2017	2018	2019	2020*	Satuan
Jumlah anak balita 0-3 tahun	126.871	128.840	124.793	114.593	116.170	Orang
Jumlah seluruh balita gizi Kurang	1.324	1.446	1.544	710	309	Orang
Persentase balita gizi kurang	1,04	1,12	1,24	0,62	0,27	%

Sumber : Dinas Kesehatan Kota Samarinda

Keterangan : * Data Sampai Bulan Juni 2020

Tabel 6.17.
Rasio Posyandu dan Balita
Kota Samarinda, 2016-2020

No.	Uraian	2016	2017	2018	2019	2020*	Satuan
1.	Jumlah Posyandu	598	637	648	663	663	Unit
2.	Jumlah Balita	126.871	128.840	124.793	114.598	116.170	Orang

No.	Uraian	2016	2017	2018	2019	2020*	Satuan
3.	Rasio posyandu per 1.000 balita	4,71	4,94	5,19	5,79	5,71	Unit

Sumber : Dinas Kesehatan Kota Samarinda

Keterangan : * Data Sampai Bulan Juni 2020

Tabel 6.18.
Jumlah Puskesmas, Pustu, Poliklinik, Posyandu dan Laboratorium Kesehatan
Kota Samarinda, 2016-2020
(Unit)

No.	Uraian	2016	2017	2018	2019	2020*
1.	Puskesmas non rawat inap	18	20	20	20	20
2.	Puskesmas rawat inap	6	6	6	6	6
3.	Puskesmas pembantu	41	41	36	36	36
4.	Poliklinik	63	86	85	85	
	a. Negeri					
	b. Swasta					
5.	Posyandu	598	637	648	663	663
6.	Laboratorium Kesehatan					
	a. Negeri	1	1	1	1	
	b. Swasta	8	9	9	9	

Sumber : Dinas Kesehatan Kota Samarinda

Keterangan : * Data Sampai Bulan Juni 2020

Tabel 6.19.
Jumlah dan Rasio Rumah Sakit Per Jumlah Penduduk
Kota Samarinda, 2016-2020

No.	Uraian	2016	2017	2018	2019	2020*	Satuan
1.	Jumlah Rumah Sakit Umum						Unit
	a. Pemerintah	3	3	2	3	3	Unit
	b. Swasta	5	5	6	6	6	Unit
2.	Jumlah Rumah Sakit Jiwa/Paru dan penyakit khusus lainnya milik pemerintah						Unit
2.1	Jumlah Rumah Sakit Khusus Paru						
	a. Pemerintah	0	0	0	0	0	Unit
	b. Swasta	0	0	0	0	0	Unit
2.2	Jumlah Rumah Sakit Khusus Jiwa						

No.	Uraian	2016	2017	2018	2019	2020*	Satuan
	a. Pemerintah	1	1	1	1	1	Unit
	b. Swasta	0	0	0	0	0	Unit
2.3	Jumlah Rumah Sakit Khusus Mata						
	a. Pemerintah	0	0	0	1	1	Unit
	b. Swasta	0	0	0	0	0	Unit
2.4	Jumlah Rumah Sakit Ibu dan Anak						
	a. Pemerintah	0	0	0	0	0	Unit
	b. Swasta	5	4	3	3	3	Unit
3.	Jumlah Rumah Sakit AD/AU/ AL/POLRI	1	1	1	1	1	Unit
4.	Jumlah Rumah Sakit Daerah	15	14	13	15	15	Unit
5.	Jumlah seluruh Rumah Sakit	968.478	983.503	952.628	874.739	886.806	Unit
6.	Jumlah Penduduk	0,02	0,01	0,01	0,02	0,02	Orang
7.	Rasio rumah sakit per 1.000 penduduk	1	1	1	1	1	Unit

Sumber : Dinas Kesehatan Kota Samarinda
Keterangan : * Data Sampai Bulan Juni 2020

Tabel 6.20.
Jumlah Dokter dan Tenaga Medis Per Jumlah Penduduk
Kota Samarinda, 2016-2020

No.	Uraian	2016	2017	2018	2019	2020*	Satuan
1.	Jumlah Dokter						
	a. Dokter Umum	302	310	283	307		Orang
	b. Dokter Spesialis	286	276	277	338		Orang
	c. Dokter Gigi	80	83	85	70		Orang
2.	Jumlah Tenaga Medis						
	a. Bidan	534	482	533	576		Orang
	b. Perawat	2.107	1.691	2.132	2.462		Orang
	c. Apoteker	83	88	85	98		Orang
	d. Sarjana Teknis Kefarmasian	255	227	265	295		Orang
3.	Jumlah Penduduk	968.478	983.503	952.628	874.739	886.806	Orang
4.	Rasio Dokter per 1.000 penduduk						%
5.	Rasio Tenaga Medis per 1.000 penduduk						%

Sumber : Dinas Kesehatan Kota Samarinda
Keterangan : * Data Sampai Bulan Juni 2020

Tabel 6.21.
Jumlah Tenaga Kesehatan
Kota Samarinda, 2016-2020
(Orang)

No.	Uraian	2016	2017	2018	2019	2020*
1.	Tenaga Psikologi Klinis			4	4	
2.	Jumlah Tenaga Kesehatan Masyarakat					
	a. Epidemiolog Kesehatan					
	b. Tenaga Promosi Kesehatan dan Ilmu Prilaku					
	c. Pembimbing Kesehatan Kerja					
	d. Tenaga Administrasi dan Kebijakan Kesehatan					
	e. Tenaga Kesehatan Produksi dan Keluarga					
3.	Jumlah Tenaga Kesehatan Lingkungan					
	a. Tenaga Sanitasi Lingkungan					
	b. Entomolog Kesehatan					
	c. Mikrobiolog Kesehatan					
4.	Tenaga Gizi					
	a. Nutrisionis					
	b. Dietisien					
5.	Tenaga Kesehatan Tradisional					
	a. Kesehatan Tradisional Ramuan					
	b. Kesehatan Tradisional Trampil					

Sumber : Dinas Kesehatan Kota Samarinda

Keterangan : * Data Sampai Bulan Juni 2020

Tabel 6.22.
Jumlah Penderita Wabah Penyakit
Kota Samarinda, 2016-2020
(Orang)

No.	Uraian	2016	2017	2018	2019	2020*
1.	Muntaber (Diare)	12.056	12.036	10.988	11.105	2666
2.	Demam Berdarah Dengue	2.814	519	1.213	1.843	268
3.	Infeksi Saluran Pernapasan	58.189	96.605	60.126	60.526	16195
4.	Campak	37	59	40	8	
5.	Malaria	1	0	25	59	
6.	HIV	378	581	519	515	
7.	AIDS	118	212			
8.	Difteri	0	1	1	0	0
9.	Penderita Gizi Buruk (Balita)	67	20	15	14	9
10.	Penderita Sakit Jiwa			561	924	463
11.	Tuberkulosis	1.015	1.459	1.762	2.108	

Sumber : Dinas Kesehatan Kota Samarinda

Keterangan : Khusus data Tuberkulosis data s/d Triwulan III (September 2019)

* Data Sampai Bulan Juni 2020

Tabel 6.23.
Jumlah Penduduk Meninggal Akibat Wabah Penyakit
Kota Samarinda, 2016-2020
(Orang)

No.	Uraian	2016	2017	2018	2019	2020
1.	Muntaber (Diare)	0	0	2	0	1
2.	Demam Berdarah	18	4	8	8	0
3.	Infeksi Saluran Pernapasan	0	0	0	0	0
4.	Campak	0	0	0	0	0
5.	Malaria	0	0	0	0	0
6.	HIV/AIDS	45	12	43	11	
7.	Difteri	0	0	0	0	0
8.	Penderita Gizi Buruk (Balita)	0	0	0	0	0
9.	Tuberkulosis	11	12	63	40	

Sumber : Dinas Kesehatan Kota Samarinda

Keterangan : * Data Sampai Bulan Juni 2020

Tabel 6.24.
Pelayanan dan Perawatan Ibu Hamil
Kota Samarinda, 2016-2020
(Orang)

No.	Uraian	2016	2017	2018	2019	2020*
1.	Ibu hamil yang mendapatkan Pelayanan Neonatal K1	19.146	18.461	18.127	17.269	6.933
2.	Ibu hamil yang mendapatkan Pelayanan Atenatal K4	18.507	16.594	17.187	16.187	6.248
3.	Ibu yang bersalin di fasilitas kesehatan	17.493	16.275	16.812	15.695	7.062
4.	Ibu yang mendapatkan pelayanan nifas	13.921	15.182	16.099	15.240	6.359
5.	Ibu hamil dengan Lila < 23,5 cm	1.014	962	1.274	1007	524
6.	Ibu hamil penderita (KEK)	1.014	962	1.274	1007	524
7.	Ibu hamil kurang darah	1.722	1.452	1.615	1329	479

Sumber : Dinas Kesehatan Kota Samarinda

Keterangan : * Data Sampai Bulan Juni 2020

Tabel 6.25.
Pelayanan dan Perawatan Bayi
Kota Samarinda, 2016-2020

No.	Uraian	2016	2017	2018	2019	2020*
1.	Bayi usia kurang dari 6 bulan yang mendapatkan ASI Eksklusif	8.832	8.111	5.186	4.627	2.624
2.	Pemberian makanan pendamping ASI pada anak usia 6-24 bulan	573	1.055	831**	690	309
3.	Bayi baru lahir mendapat Inisiasi Menyusui Dini (IMD)	6.713	12.615	12.880	13.141	5.699
4.	Neonatus dengan komplikasi yang ditangani	2.315	1.231	1.233	1356	510
5.	Balita kurus yang mendapat makanan tambahan	133	687	831	690	309
6.	Bayi yang mendapat imunisasi (Imunisasi Dasar Lengkap/IDL)	15.105	17.047	16.742	15.206	5.988
7.	Bayi berat badan lahir rendah (BBLR)	196	268	290	414	92
8.	Bayi bergizi buruk	67	20	15	14	9

Sumber : Dinas Kesehatan Kota Samarinda

Keterangan : * Data Sampai Bulan Juni 2020

**Balita 0-5 tahun

Tabel 6.26.
Angka Kematian Ibu dan Anak
Kota Samarinda, 2016-2020

No.	Uraian	2016	2017	2018	2019	2020*
1.	Angka kematian ibu (per 100000 kelahiran hidup)	40	92	59	108	79
1.1	Jumlah ibu hamil	19.493	19.798	19.176	17.608	17.851
1.2	Jumlah kematian ibu akibat melahirkan	7	15	10	17	5
1.3	Jumlah kelahiran hidup	17.416	16.258	16.839	15681	6320
2.	Angka kematian bayi (AKB) (per 1000 kelahiran hidup)	2	2	2	4	3
2.1	Jumlah bayi yang dilahirkan	17.416	16.282	16.857	10.217	10.217
2.2	Jumlah kematian bayi	33	30	33	61	22
3.	Jumlah kematian balita	40	37	33	67	22
3.1	Jumlah kematian penduduk usia 0-4 tahun					

Sumber : Dinas Kesehatan Kota Samarinda

*Keterangan : * Data Sampai Bulan Juni 2020*

Kematian bayi termasuk kematian neonatal

Kematian balita termasuk kematian bayi

Tabel 6.27.
Data Covid-19
Kota Samarinda, 2020

Bulan	Konfirmasi	Dalam Perawatan	Meninggal	Proable
Maret	1	1	0	-
April	18	16	0	-
Mei	24	11	1	-
Juni	28	22	0	-
Juli	235	164	10	6
Agustus	635	337	28	21
September	1666	692	67	26
Oktober	1756	325	54	15

Sumber : Infografis Covid-19 Dinas Kesehatan Kota Samarinda

6.3. Pekerjaan Umum dan Penataan Ruang

Pertumbuhan penduduk di Kota Samarinda yang semakin bertambah menyebabkan peningkatan pergerakan dan aktivitas orang, barang dan jasa. Salah satu infrastruktur utama dalam menunjang aktivitas manusia maupun aktivitas perekonomian adalah jalan. Keberadaan infrastruktur jalan sangat penting untuk mendukung pencapaian tujuan sosial dan ekonomi masyarakat serta untuk menjamin aksesibilitas antar wilayah. Panjang jalan di daerah ini sampai 2019 881,302 Km², dengan proporsi jalan dalam Kondisi baik sebanyak 76,83%, jalan sedang sebanyak 5,64%, jalan rusak berat sebanyak 12,55% dan jalan rusak ringan sebanyak 4,98%.

Tabel 6.28.
Panjang Jalan dan Kondisi Berdasarkan Administrasi Pemerintahan
Kota Samarinda, 2016-2020
(Km)

No.	Uraian	2016	2017	2018	2019	2020*
1.	Panjang Jalan Nasional		67,72	67,72	67,72	67,72
	a. Kondisi Baik		67,40	67,69	67,06	67,27
	b. Kondisi Sedang		0,00	0,01	0,00	0,00
	c. Kondisi Rusak Ringan		0,33	0,02	0,66	0,45
	d. Kondisi Rusak Berat		0,00	0,00	0,00	0,00
2.	Panjang Jalan Provinsi					
	a. Kondisi Baik		103,94	103,94	103,94	103,94
	b. Kondisi Sedang		82,46	95,04	90,55	100,97
	c. Kondisi Rusak Ringan		18,14	5,54	10,77	0,59
	d. Kondisi Rusak Berat		1,93	1,96	1,13	1,11
3.	Panjang Jalan Kota					
	a. Kondisi Baik		709,64	709,64	709,64	709,64
	b. Kondisi Sedang		410,96	448,18	442,63	524,44
	c. Kondisi Rusak Ringan		63,56	44,13	57,20	37,97
	d. Kondisi Rusak Berat		41,31	41,95	59,21	26,01

Sumber : Dinas Pekerjaan Umum dan Penataan Ruang Kota Samarinda

*Keterangan : * Data Sampai Bulan Juni 2020*

Tabel 6.29.
Panjang Jalan Berdasarkan Jenis Permukaan
Kota Samarinda, 2016-2020
(Km)

No.	Uraian	2016	2017	2018	2019	2020*
1.	Panjang Jalan Nasional		67,72	67,72	67,72	67,72
1.1	Di Aspal		57,30	57,29	57,287	41,33
1.2	Di Beton		10,10	10,43	10,434	26,40
1.3	Kerikil		0,00	0,00	0,00	0,00
1.4	Tanah		0,00	0,00	0,00	0,00
1.5	Tidak Terinci		0	0	0	0
2	Panjang Jalan Provinsi		103,94	103,94	103,94	103,94
2.1	Di Aspal		42,43	40,08	40,078	40,08
2.2	Di Beton		60,57	62,28	62,282	62,28
2.3	Kerikil		0,00	0,00	0	0,00
2.4	Tanah		0,94	1,58	1,583	1,58
2.5	Tidak Terinci		0	0	0	0
3	Panjang Jalan Kota		709,93	709,64	709,64	709,64
3.1	Di Aspal		140,60	126,52	118,099	118,10
3.2	Di Beton		395,47	424,39	471,926	471,93
3.3	Kerikil		39,29	37,94	19,93	19,93
3.4	Tanah		134,28	120,79	99,683	99,68
3.5	Tidak Terinci		0	0	0	0

Sumber : Dinas Pekerjaan Umum dan Penataan Ruang Kota Samarinda

*Keterangan : * Data Sampai Bulan Juni 2020*

Tabel 6.30.
Jumlah Jembatan dan Kondisi
Kota Samarinda, 2016-2020
(Unit)

No.	Uraian	2016	2017	2018	2019	2020*
1.	Jumlah Jembatan Kabupaten/Kota	13	13	14	14	14
1.1	Jumlah Jembatan Dengan Kondisi Baik	2	6	7	9	9
1.2	Jumlah Jembatan Dengan Kondisi Sedang	1	1	1	1	1
1.3	Jumlah Jembatan Dengan Kondisi Rusak Ringan	3	3	3	4	4
1.4	Jumlah Jembatan Dengan	7	3	3	0	0

No.	Uraian	2016	2017	2018	2019	2020*
	Kondisi Rusak Berat					

Sumber : Dinas Pekerjaan Umum dan Penataan Ruang Kota Samarinda
Keterangan : * Data Sampai Bulan Juni 2020

Tabel 6.31.
Panjang Jaringan Irigasi
Kota Samarinda, 2016-2020

No.	Uraian	2016	2017	2018	2019	2020*	Satuan
1.	Jaringan Irigasi Non Teknis						
1.1	Saluran Kondisi Baik	13.250,6	13.380,1	29.155	33.288	33.863	Meter
1.2	Saluran Kondisi Sedang	9.059,7	9.189,2	20.084	20.262	20.612	Meter
1.3	Saluran Kondisi Rusak Ringan	11.894,6	11.765,1	9.070	10.855	11.042	Meter
1.4	Saluran Kondisi Rusak Berat	7.703,8	7.574,3	6.479	7.960	8.098	Meter
2.	Jaringan Irigasi Teknis						
2.1	Panjang Jaringan Primer						
	a. Saluran Kondisi Baik	1.342,8	1.342,8	9.566	9.779	9.779	Meter
	b. Saluran Kondisi Sedang	4.190,9	4.190,9	6.590	5.952	5.952	Meter
	c. Saluran Kondisi Rusak Ringan	16.763,5	16.763,5	2.976	3.189	3.189	Meter
	d. Saluran Kondisi Rusak Berat	12.572,6	12.572,6	2.126	2.338	2.338	Meter
2.2	Panjang Jaringan Sekunder						
	a. Saluran Kondisi Baik	396,9	396,9	1.561	3.813	4.046	Meter
	b. Saluran Kondisi Sedang	396,9	396,9	1.075	2.321	2.463	Meter
	c. Saluran Kondisi Rusak Ringan	264,6	264,6	486	1.244	1.319	Meter
	d. Saluran Kondisi Rusak Berat	264,6	264,6	347	912	967	Meter
2.3	Panjang Jaringan Tersier						
	a. Saluran Kondisi Baik	-	-	2.810	2.872	2.872	Meter
	b. Saluran Kondisi Sedang	-	-	1.936	1.748	1.748	Meter
	c. Saluran Kondisi Rusak Ringan	-	-	874	937	937	Meter
	d. Saluran Kondisi Rusak Berat	-	-	624	687	687	Meter
3.	Jumlah Bangunan Irigrasi	-	-	-	77	77	Unit
4.	Luas Daerah Irigrasi Teknis	-	-	-	414	414	Ha
5.	Luas Daerah Irigrasi Tadah Hujan	-	-	-	3.131	3.131	Ha

Sumber : Dinas Pekerjaan Umum dan Penataan Ruang Kota Samarinda
Keterangan : * Data Sampai Bulan Juni 2020

Tabel 6.32.
Sumber Daya Air Permukaan
Kota Samarinda, 2016-2020

No.	Uraian	2016	2017	2018	2019	2020*
1.	Jumlah Sungai					
1.1	Jumlah Sungai Bertanggul					

No.	Uraian	2016	2017	2018	2019	2020*
1.2	Jumlah Sungai Bertanggung Alam					
2	Jumlah Danau					
2.1	Jumlah Danau Bertanggung					
2.2	Jumlah Danau Bertanggung Alam					
3	Jumlah Embung					
3.1	Jumlah Embung Bertanggung					
3.2	Jumlah Embung Bertanggung Alam					
4.	Jumlah Rawa					
5.	Jumlah Waduk					

Sumber : Dinas Pekerjaan Umum dan Penataan Ruang Kota Samarinda
Keterangan : * Data Sampai Bulan Juni 2020

Tabel 6.33.
Ketersediaan Air Baku
Kota Samarinda, 2016-2020

No.	Uraian	2016	2017	2018	2019	2020*
1.	Sumber Air Baku Sungai					
2.	Sumber Air Baku Waduk (Benanga)					500.000
3.	Sumber Air Baku Embung					
4.	Sumber Air Baku Danau					
5.	Sumber Air Baku Tampungan Air Lainnya					
5.1	Jumlah Tampungan Air Lainnya					
5.2	Kapasitas Air Baku					
6.	Sumber Air Baku Air Tanah					
6.1	Air Tanah Dalam					
6.2	Air Tanah Dangkal					

Sumber : Dinas Pekerjaan Umum dan Penataan Ruang Kota Samarinda
Keterangan : * Data Sampai Bulan Juni 2020

Tabel 6.34.
Sistem Pengolahan Air Limbah Domestik
Kota Samarinda, 2016-2020
(Rumah Tangga)

No.	Uraian	2016	2017	2018	2019	2020*
1.	Rumah tangga memiliki MCK			198.465		
2.	Rumah tangga tidak memiliki MCK			13.590		
3.	Rumah tangga memiliki cubluk			8.666		
4.	Pengolahan air limbah					
4.1	Jumlah sistem pengolahan air limbah skala regional			25	30	

No.	Uraian	2016	2017	2018	2019	2020*
	a. Kondisi Baik					
	b. Kondisi Sedang					
	c. Kondisi Rusak Ringan					
	d. Kondisi Rusak Berat					
4.2	Jumlah sistem pengolahan air limbah skala kota					
	a. Kondisi Baik					
	b. Kondisi Sedang					
	c. Kondisi Rusak Ringan					
	d. Kondisi Rusak Berat					
4.3	Jumlah sistem pengolahan air limbah skala kawasan			2	2	
	a. Kondisi Baik					
	b. Kondisi Sedang					
	c. Kondisi Rusak Ringan					
	d. Kondisi Rusak Berat					

Sumber : Dinas Pekerjaan Umum dan Penataan Ruang Kota Samarinda
Keterangan : * Data Sampai Bulan Juni 2020

Tabel 6.35.
Panjang Drainase
Kota Samarinda, 2016-2020
(Meter)

No.	Uraian	2016	2017	2018	2019	2020*
1.	Panjang Drainase Sistem Terbuka	550.855,74	559.767,54	574.615,98	585.737,98	598.737,32
1.1	Kondisi Baik	124.964,36	151.699,76	187.517,08	220.883,08	259.881,09
1.2	Kondisi Sedang	319.418,54	306.050,84	290.324,18	273.641,18	254.142,17
1.3	Kondisi Buruk	106.472,85	102.016,95	96.774,73	91.213,73	84.714,06
2.	Panjang Drainase Sistem Tertutup	95.505,14	97.019,95	97.086,95	97.185,75	97.449,95
2.1	Kondisi Baik	29.921,91	34.466,31	34.667,31	34.963,71	35.756,31
2.2	Kondisi Sedang	49.187,43	46.915,23	46.814,73	46.666,53	46.270,23
2.3	Kondisi Buruk	16.395,81	15.638,41	15.604,91	15.555,51	15.423,41

Sumber : Dinas Pekerjaan Umum dan Penataan Ruang Kota Samarinda
Keterangan : * Data Sampai Bulan Juni 2020

Tabel 6.36.
Penanganan Banjir
Kota Samarinda, 2016-2020

No	Uraian	Tahun				
		2016	2017	2018	2019	2020*
1.	Persentase Kawasan Banjir	1,16	1,12	1,12	1,06	1,02
2.	Jumlah Titik Banjir	47	41	40	36	33

Sumber : Dinas Pekerjaan Umum dan Penataan Ruang Kota Samarinda

*Keterangan : * Data Sampai Bulan Juni 2020*

6.4. Perumahan Rakyat dan Kawasan Permukiman

Tabel 6.37.
Kondisi Perumahan
Kota Samarinda, 2016-2020
(Unit)

No.	Uraian	2016	2017	2018	2019	2020
1.	Jumlah Rumah Layak Huni			117.938		
2.	Jumlah Rumah Tidak Layak Huni			24.105		
3.	Rumah untuk Masyarakat Berpenghasilan Rendah (MBR)	384	604			
4.	Rumah Susun Hunian Milik (Rusunami)					
4.1	Jumlah Rusunami					
4.2	Jumlah Pintu Rusunami			3	3	
4.3	Jumlah KK Penghuni Rusunami					
5.	Jumlah Rumah Susun Hunian Sewa (Rusunawa)					
5.1	Jumlah Rusunawa			3	3	
5.2	Jumlah Pintu Rusunawa					
5.3	Jumlah KK Penghuni Rusunawa					

Sumber : Dinas Perumahan Rakyat dan Permukiman Ruang Kota Samarinda

*Keterangan : * Data Sampai Bulan Juni 2020*

Tabel 6.38.
Rumah Tangga Memiliki Air Bersih
Kota Samarinda, 2016-2020
(Rumah Tangga)

No.	Uraian	2016	2017	2018	2019	2020*
1.	Jumlah RumahTangga yang Terlayani Melalui Sistem Perpipaan	137.199				
	a. PDAM					
	b. Swasta					
2.	Jumlah RumahTangga yang Memanfaatkan Air Bawah Tanah	16.119				

Sumber : Dinas Perumahan Rakyat dan Permukiman Ruang Kota Samarinda
Keterangan : * Data Sampai Bulan Juni 2020

Tabel 6.39.
Ruang Terbuka Hijau
Kota Samarinda, 2016-2020

No.	Uraian	2016	2017	2018	2019	2020*	Satuan
1.	Jumlah Ruang Terbuka Hijau	26	26	26	26	26	Unit
1.1	Jumlah Ruang Terbuka Hijau dikelola Pemerintah	16	16	16	16	16	Unit
	Jumlah Ruang Terbuka Hijau dikelola Swasta/Masyarakat	10	10	10	10	10	Unit
2.	Luas Ruang Terbuka Hijau	34.780,08	34.780,08	34.442,08	34.442,08	34.442,08	Ha
3.	Rasio Ruang Terbuka Hijau Per Satuan Luas Wilayah	48,44	48,44	47,97	47,97	47,97	%

Sumber : Dinas Lingkungan Hidup Kota Samarinda
Keterangan : * Data Sampai Bulan Juni 2020

Tabel 6.40.
Kawasan Permukiman Kumuh
Kota Samarinda, 2016-2020

No.	Uraian	2016	2017	2018	2019	2020*	Satuan
1.	Jumlah Kawasan Permukiman Kumuh	9	8	8	7	6	Kawasan
2.	Luas Kawasan Permukiman Kumuh	539,17	133,33	133,33	69,65	38,22	Ha
3.	Jumlah Rumah Tangga yang Tinggal di Kawasan Pemukiman Kumuh	10.767	4.843	4.843	2.783	1.969	Rumahtangga
4.	Jumlah Bangunan Rumah	12.445	5.276	5.276	2.997	2.549	Unit
5.	Persentase Lingkungan Pemukiman Kumuh	0,751	0,186	0,186	0,097	0,053	%

Sumber : Dinas Perumahan Rakyat dan Permukiman Ruang Kota Samarinda
*Keterangan : * Data Sampai Bulan Juni 2020*

Tabel 6.41.
Luas Permukiman Kumuh
Kota Samarinda, 2016-2020
(Ha)

No.	Lokasi	Tahun				
		2016	2017	2018	2019	2020*
1.	Karang Mumus I		28,77	28,77	17,83	8,72
2.	Karang Mumus II		25,79	25,79	22,00	10,23
3.	Muara		5,97	5,97	0,84	1,02
4.	Karang Asam		7,68	7,68	5,90	2,33
5.	Keledang		3,50	3,50	0,52	0
6.	Sungai Kapih		9,09	9,09	9,09	10,19
7.	Mesjid		34,14	34,14	13,47	5,73
8.	Kawasan Pengembangan Permukiman		18,39	18,39	0	0
Total			133,33	133,33	69,65	38,22

Sumber : Dinas Perumahan Rakyat dan Permukiman Ruang Kota Samarinda
*Keterangan : * Data Sampai Bulan Juni 2020*

Tabel 6.42.
Luas Tempat Pemakaman Umum
Kota Samarinda, 2016-2020
(Ha)

No.	Kecamatan	2016	2017	2018	2019	2020*
1.	Samarinda Kota	1,50	1,50	1,50	1,50	1,50
2.	Samarinda Ilir	3,17	3,17	3,17	3,17	3,17
3.	Sambutan	15,95	15,95	15,95	15,95	15,95
4.	Sungai Pinang	10,80	10,80	10,80	10,80	10,80
5.	Samarinda Utara	21,79	21,79	21,79	22,89	22,89
6.	Samarinda Ulu	10,96	10,96	10,96	10,96	10,96
7.	Sungai Kunjang	10,57	10,57	10,57	10,57	10,57
8.	Samarinda Seberang	5,58	5,58	5,58	5,58	5,58
9.	Loa Janan Ilir	5,35	5,35	5,35	5,35	5,35
10.	Palaran	16,22	16,22	16,22	16,22	16,22
TOTAL		101,00	101,00	101,00	102,99	102,99

Sumber : Dinas Perumahan Rakyat dan Permukiman Ruang Kota Samarinda

*Keterangan : * Data Sampai Bulan Juni 2020*

6.5. Ketentraman Ketertiban Umum dan Linmas

Tabel 6.43.
Rasio Jumlah Polisi Pamong Praja
Kota Samarinda, 2016-2020

No.	Uraian	2016	2017	2018	2019	2020*
1.	Jumlah polisi pamong praja	546	546	537	512	512
2.	Jumlah penduduk	828.303	843.446	858.080	872.768	886.806
3.	Rasio jumlah polisi pamong praja per 10.000 penduduk	6,59	6,47	6,26	5,87	5,77

Sumber : Satuan Polisi Pamong Praja Ruang Kota Samarinda

*Keterangan : * Data Sampai Bulan Juni 2020*

Tabel 6.44.
Rasio Jumlah Linmas
Kota Samarinda, 2016-2020

No.	Uraian	2016	2017	2018	2019	2020*
1.	Jumlah Linmas	175	147	166	166	166
2.	Jumlah penduduk	828.303	843.446	858.080	872.768	886.806
3.	Rasio jumlah Linmas per 10.000 penduduk	2,11	1,74	1,93	1,90	1,87

Sumber : Satuan Polisi Pamong Praja Ruang Kota Samarinda
*Keterangan : * Data Sampai Bulan Juni 2020*

Tabel 6.45.
Penegakan Petugas Satpol PP
Kota Samarinda, 2016-2020

No.	Uraian	2016	2017	2018	2019	2020*	Satuan
1.	Persentase penegakan PERDA	200	154	101	100	97	%
2.	Jumlah Pelanggaran PERDA	319	688	144	89	258	Kasus
3.	Jumlah Penyelesaian Penegakan PERDA	342	471	66	89	252	Kasus

Sumber : Satuan Polisi Pamong Praja Ruang Kota Samarinda
*Keterangan : * Data Sampai Bulan Juni 2020*

Tabel 6.46.
Cakupan Patroli Petugas Satpol PP
Kota Samarinda, 2016-2020

No.	Uraian	2016	2017	2018	2019	2020*	Satuan
1.	Jumlah Patroli Petugas Satpol PP Pemantauan dan Penyelesaian Pelanggaran K3 Dalam 24 Jam	1.080	1.080	14.040	1.080	1.080	Orang
2.	Jumlah Pelanggaran K3 (ketertiban, ketentraman, keindahan)	175	169	278	360	210	Kasus
3.	Jumlah Penyelesaian Pelanggaran K3 (ketertiban,	164	77	144	288	189	Kasus

No.	Uraian	2016	2017	2018	2019	2020*	Satuan
	ketentraman. keindahan)						
4.	Jumlah Penyelesaian Pelanggaran K3 (sesudah validasi)	18	24	66	44	30	Kasus
5.	Jumlah Fasilitas Kendaraan Petugas Satpol PP	36	36	36	36	36	
5.1	Kendaraan Roda 4	25	24	24	24	24	Unit
5.2	Kendaraan Roda 2	11	12	12	12	12	Unit

Sumber : Satuan Polisi Pamong Praja Ruang Kota Samarinda

Keterangan : * Data Sampai Bulan Juni 2020

Tabel 6.47.
Angka Kriminalitas
Kota Samarinda, 2016-2020

No.	JENIS KRIMINAL	2016	2017	2018	2019	2020*	Satuan
1.	Jumlah kasus Narkoba	509	408	326	316	137	Kasus
2.	Jumlah kasus Pembunuhan	5	14	5	3	1	Kasus
3.	Jumlah Kejahatan Seksual	11	11	27	22	7	Kasus
4.	Jumlah kasus Penganiayaan	22	19	184	108	32	Kasus
5.	Jumlah kasus Pencurian	186	136	527	383	66	Kasus
6.	Jumlah kasus Penipuan	14	1	97	41	12	Kasus
7.	Jumlah kasus Pemalsuan uang	-	-	-	-	-	Kasus
8.	Total Jumlah Tindak Kriminal Selama 1 Tahun	301	211	840	557	118	Kasus
9.	Jumlah Penduduk	828.303	843.446	858.080	872.768	886.806	Orang
10.	Angka Kriminalitas (8)/(9)*100	0,07	0,03	0,10	0,06	0,01	%

Sumber : Kepolisian Resor Kota Samarinda

Keterangan : * Data Sampai Bulan Juni 2020

Tabel 6.48.
Cakupan Pelayanan Bencana Kebakaran
Kota Samarinda, 2016-2020

No.	Uraian	2016	2017	2018	2019	2020*	Satuan
1.	Cakupan pelayanan bencana kebakaran di kabupaten/kota	100	100	100	100	60	%
2.	Jangkauan luas wilayah manajemen kebakaran	718	718	718	718	718	Km ²
3.	Luas wilayah kabupaten/kota	718	718	718	718	718	Km ²

Sumber : Dinas Pemadam Kebakaran Kota Samarinda

Keterangan : * Data Sampai Bulan Juni 2020

Tabel 6.49.
Tingkat Waktu Tanggap (*Response Time Rate*)
Kota Samarinda, 2016-2020

No.	Uraian	2016	2017	2018	2019	2020*	Satuan
1.	Tingkat waktu tanggap (<i>Response Time Rate</i>) daerah layanan Wilayah Manajemen Kebakaran (WMK)	100	100	100	100	60	%
2.	Jumlah kasus kebakaran di WMK yang tertangani dalam waktu maksimal 15 menit	186	122	417	563	191	Kasus
3.	Jumlah kasus kebakaran dalam jangkauan WMK	186	122	433	563	191	Kasus

Sumber : Dinas Pemadam Kebakaran Kota Samarinda
*Keterangan : * Data Sampai Bulan Juni 2020*

Tabel 6.50.
Aparatur Pemadam Kebakaran yang Memenuhi Standar Kualitas
Kota Samarinda, 2016-2020

No.	Uraian	2016	2017	2018	2019	2020	Satuan
1.	Persentase aparatur pemadam kebakaran yang memenuhi standar kualifikasi	68	66	60	65	65	%
2.	Jumlah satgas damkar memiliki sertifikasi sesuai standar kualifikasi	142	116	116	142	142	Orang
3.	Jumlah satgas damkar	210	176	192	241	238	Orang

Sumber : Dinas Pemadam Kebakaran Kota Samarinda
*Keterangan : * Data Sampai Bulan Juni 2020*

Tabel 6.51.
Kendaraan Pemadam kebakaran
Kota Samarinda, 2016-2020

No.	Uraian	2016	2017	2018	2019	2020*	Satuan
1.	Cakupan WMK yang memiliki kendaraan dan/atau mesin Damkar Laik Pakai	-	-	50	50	50	%
2.	Jumlah kendaraan dan/atau mesin damkar yang laik pakai	17	17	18	38	38	Unit
2.1	Mobil Pemadam Kebakaran Ringan (pick Up, Jeep dll)	-	-	9	16	16	Unit
2.2	Mobil Pemadam Kebakaran Besar (Truk)	-	-	18	22	22	Unit
2.3	Mobil Kebakaran usa	-	-	-	-	-	Unit
2.4	Mobil Pemadam Kebakaran Tepung Kimia	-	-	-	-	-	Unit
2.5	Mobil Pemadam Kebakaran Ganda	-	-	-	-	-	Unit

No.	Uraian	2016	2017	2018	2019	2020*	Satuan
2.6	Mobil Pemadam Kebakaran Pompa	-	-	-	20	20	Unit
2.7	Mobil Pemadam Kebakaran Tangga	2	2	2	2	2	Unit
2.8	Mobil Pemadam Kebakaran Rescue	-	1	1	1	1	Unit
2.9	Motor Pemadam Kebakaran Roda 3	-	4	4	4	4	Unit
2.10	Motor Pemadam Kebakaran Air	-	-	-	-	-	Unit
2.11	Motor Pemadam Kebakaran Ifex	-	-	-	-	-	Unit
2.12	Motor Pemadam Kebakaran Rescue	-	1	1	1	1	Unit
2.13	Pesawat Pemadam Kebakaran	-	-	-	-	-	Unit
2.14	Helikopter Pemadam Kebakaran	-	-	-	-	-	Unit
3.	Pos Pemadam Kebakaran	-	-	11	11	11	Unit
4.	Jumlah WMK atau lingkungan dan/atau Kawasan berpotensi kebakaran	11	11	12	12	12	WMK
5.	Jumlah Kejadian Kebakaran	186	122	433	563	191	Kasus

Sumber : Dinas Pemadam Kebakaran Kota Samarinda

Keterangan : * Data Sampai Bulan Juni 2020

Tabel 6.52.
Jumlah Kawasan Rawan Bencana
Kota Samarinda, 2016-2020

No.	Uraian	2016	2017	2018	2019	2020*
1.	Jumlah Kawasan Rawan Bencana Banjir	-	208	-	434	-
2.	Jumlah Kawasan Rawan Bencana Gunung Meletus					
3.	Jumlah Kawasan Rawan Bencana Longsor	-	103	-	214	-
4.	Jumlah Kawasan Rawan Bencana Gempa Bumi					
5.	Jumlah Kawasan Rawan Bencana Tsunami					
6.	Jumlah Kawasan Rawan Bencana Kebakaran	-	140	-	118	-
7.	Jumlah Kawasan rawan Bencana Hewan Liar (Hewan Melata, Lebah/Tawon dan Hewan Buas Lainnya)	-	-	-	-	-

Sumber : Badan Penanggulangan Bencana Daerah Kota Samarinda

Keterangan : * Data Sampai Bulan Juni 2020

Tabel 6.53.
Jumlah Korban Bencana
Kota Samarinda, 2016-2020

No.	Uraian	2016	2017	2018	2019	2020*
1.	Korban Bencana Banjir					
1.1	Meninggal		0	0	1	4
1.2	Luka-Luka		0	0	0	1
2.	Korban Serangan hewan liar					
2.1	Meninggal					
2.2	Luka-Luka					
3.	Korban Bencana Longsor					
3.1	Meninggal		0	0	2	0
3.2	Luka-Luka		0	0	0	0
4.	Korban Bencana Gempa Bumi					
4.1	Meninggal					
4.2	Luka-Luka					
5.	Korban Bencana Tsunami					
5.1	Meninggal		-	-	-	-
5.2	Luka-Luka		-	-	-	-
6.	Korban Bencana Kebakaran					
6.1	Meninggal		0	0	0	0
6.1	Luka-Luka		0	0	0	0

Sumber : Badan Penanggulangan Bencana Daerah Kota Samarinda
*Keterangan : * Data Sampai Bulan Juni 2020*

6.6. Sosial

Tabel 6.54.
Rasio Tempat Ibadah
Kota Samarinda, 2016-2020

No.	Bangunan tempat Ibadah	2016	2017	2018	2019	2020*	Satuan
1.	Mushola/Langgar/Surau						
	Jumlah bangunan	1.640	779	727			Unit
	Jumlah penduduk	850.250	692.446	711.030			Unit
	Rasio						%
2.	Mesjid						
	Jumlah bangunan	823	385	394			Unit
	Jumlah penduduk	850.250	692.446	711.030			Unit

No.	Bangunan tempat Ibadah	2016	2017	2018	2019	2020*	Satuan
	Rasio						%
3.	Gereja Protestan						
	Jumlah bangunan	142	142	167			Unit
	Jumlah penduduk	51.546	37.958	39.895			Unit
	Rasio						%
3.	Gereja Katolik						
	Jumlah bangunan	14	14	6			
	Jumlah penduduk	23.701	18.431	18.925			
	Rasio						
4.	Pura						
	Jumlah bangunan	3	3	5			Unit
	Jumlah penduduk	1.091	784	769			Unit
	Rasio						%
5.	Vihara						
	Jumlah bangunan	8	8	11			Unit
	Jumlah penduduk	9.111	7.923	7.893			Unit
	Rasio						%
6.	Kelenteng						
	Jumlah bangunan	3	3	2			Unit
	Jumlah penduduk	306	278	274			Unit
	Rasio						%

Sumber : Departemen Agama Kota Samarinda

Keterangan : * Data Sampai Bulan Juni 2020

Tabel 6.55.
Presentase Penyandang Cacat
Kota Samarinda, 2016-2020

Uraian	2016	2017	2018	2019	2020*	Satuan
Persentase penyandang cacat baik fisik dan mental, serta lanjut usia yang tidak potensial yang telah menerima jaminan sosial	5,8	5,8	5,7	5,7		%
Jumlah penyandang cacat fisik dan mental, serta lanjut usia tidak potensial yang telah menerima jaminan social dalam satu tahun	336	336	336	336		Orang
Jumlah penyandang cacat fisik dan mental, serta lanjut usia tidak potensial yang seharusnya	4.545	4.595	4.795	4.600		Orang

Uraian	2016	2017	2018	2019	2020*	Satuan
menerima jaminan sosial dalam satu tahun						

Sumber : Dinas Sosial Kota Samarinda

Keterangan : * Data Sampai Bulan Juni 2020

Tabel 6.56.
Jumlah Penyandang Masalah Kesejahteraan Sosial (PMKS)
Kota Samarinda, 2016-2020
(Orang)

No.	Uraian	2016	2017	2018	2019	2020*
1.	Anak jalanan	60	60	20	20	
2.	Penderita sakit jiwa	60	300	-	-	
3.	Gepeng (gembel dan pengemis)	176	123	130	16	
4.	Penderita HIV/AIDS	737	1.990	710	390	
5.	Pecandu narkoba	1.774	498	265	235	
6.	Fakir miskin	11.437	11.342			
7.	Bayi terlantar	5	8	5	3	
8.	Anak terlantar	1.450	1.500	1.650	1.650	
9.	Anak korban kekerasan lingkungan rumah tangga	10	20	25	30	
10.	Anak korban kekerasan lingkungan sekolah	16	16			
11.	Anak korban kekerasan lingkungan masyarakat	9	8	12	10	
12.	Anak korban kekerasan seksual	12	8	13	15	
13.	Lanjut usia terlantar	4.350	4.400	4.600	4.600	
14.	Komunitas adat terpencil	-	-	-	-	
15.	Penyandang tuna netra	47	61	64	75	
16.	Penyandang tuna rungu	116	142	145	155	
17.	Penyandang tuna wicara	33	42	48	57	
18.	Penyandang tuna wicara-rungu	61	61			
19.	Penyandang tuna daksa	50	57	63	74	
20.	Penyandang tuna grahita	28	30	35	37	
21.	Penyandang buta aksara	-	-	-	-	
22.	Penyandang cacat fisik	150	185	235	295	
23.	Tuna susila	205	316	17	14	
24.	Bekas narapidana	251	349	461	268	
25.	Korban penyalahgunaan mapza	92	498	265	235	
26.	Penyandang LGBT	-	-	10.176	6836	
27.	Korban LGBT	-	128	520	694	

Sumber : Dinas Sosial Kota Samarinda

Keterangan : * Data Sampai Bulan Juni 2020

Tabel 6.57.
Presentase Penyandang Masalah Kesejahteraan Sosial (PMKS)
Kota Samarinda, 2016-2020

Uraian	2016	2017	2018	2019	2020*	Satuan
PMKS yg memperoleh bantuan sosial	2.947	17.574	17.340	18.225		%
Jumlah PMKS yg seharusnya menerima bantuan	23.787	23.787	-	14.922		Orang
Jumlah PMKS yg diberikan bantuan	2.947	2.947	1.501	1.501		Orang

Sumber : Dinas Sosial Kota Samarinda
*Keterangan : * Data Sampai Bulan Juni 2020*

Tabel 6.58.
Data Panti Sosial
Kota Samarinda, 2016-2020

No.	Uraian	2016	2017	2018	2019	2020*	Satuan
1.	Panti sosial asuhan anak						
1.1	Jumlah panti	29	31	31	31		Unit
1.2	Jumlah penghuni	1.450	1.500	1.650	1.650		Orang
1.3	Jumlah pekerja sosial profesional	32	33	33	33		Orang
1.4	Jumlah tenaga kesejahteraan sosial	10	10	10	10		Orang
2.	Panti sosial petirahan anak						
2.1	Jumlah panti	1	1	1	1		Unit
2.2	Jumlah penghuni	25	30	31	31		Orang
2.3	Jumlah pekerja sosial profesional	1	1	1	1		Orang
2.4	Jumlah tenaga kesejahteraan sosial						Orang
3.	Panti sosial binaremaja						
3.1	Jumlah panti	1	1	1	1		Unit
3.2	Jumlah penghuni	30	30	30	30		Orang
3.3	Jumlah pekerja sosial profesional	2	2	2	2		Orang
3.4	Jumlah tenaga kesejahteraan sosial	1	1	1	1		Orang
4.	Panti sosial tresna wirda						
4.1	Jumlah panti	2	2	2	2		Unit
4.2	Jumlah penghuni	125	130	130	130		Orang
4.3	Jumlah pekerja sosial profesional						Orang
4.4	Jumlah tenaga kesejahteraan sosial						Orang
5.	Panti sosial bina netra						
5.1	Jumlah panti						Unit
5.2	Jumlah penghuni						Orang

No.	Uraian	2016	2017	2018	2019	2020*	Satuan
5.3	Jumlah pekerja sosial profesional						Orang
5.4	Jumlah tenaga kesejahteraan sosial						Orang
6.	Panti sosial bina daksa						
6.1	Jumlah panti						Unit
6.2	Jumlah penghuni						Orang
6.3	Jumlah pekerja sosial profesional						Orang
6.4	Jumlah tenaga kesejahteraan sosial						Orang
7.	Panti sosial bina grahita						
7.1	Jumlah panti	1	1	1	1		Unit
7.2	Jumlah penghuni	15	5	5	5		Orang
7.3	Jumlah pekerja sosial profesional	1	1	1	1		Orang
7.4	Jumlah tenaga kesejahteraan sosial						Orang
8.	Panti sosial bina laras						
8.1	Jumlah panti						Unit
8.2	Jumlah penghuni						Orang
8.3	Jumlah pekerja sosial profesional						Orang
8.4	Jumlah tenaga kesejahteraan sosial						Orang
9.	Panti sosial bina rungu wicara						
9.1	Jumlah panti						Unit
9.2	Jumlah penghuni						Orang
9.3	Jumlah pekerja sosial profesional						Orang
9.4	Jumlah tenaga kesejahteraan sosial						Orang
10.	Panti sosial bina pasca lara kronis						
10.1	Jumlah panti						Unit
10.2	Jumlah penghuni						Orang
10.3	Jumlah pekerja sosial profesional						Orang
10.4	Jumlah tenaga kesejahteraan sosial						Orang
11.	Panti sosial marsudi putra						
11.1	Jumlah panti						Unit
11.2	Jumlah penghuni						Orang
11.3	Jumlah pekerja sosial profesional						Orang
11.4	Jumlah tenaga kesejahteraan sosial						Orang
12.	Panti sosial karya wanita						
12.1	Jumlah panti						Unit
12.2	Jumlah penghuni						Orang
12.3	Jumlah pekerja sosial profesional						Orang
12.4	Jumlah tenaga kesejahteraan sosial						Orang

No.	Uraian	2016	2017	2018	2019	2020*	Satuan
13..	Panti sosial bina karya						
13.1	Jumlah panti						Unit
13.2	Jumlah penghuni						Orang
13.3	Jumlah pekerja sosial profesional						Orang
13.4	Jumlah tenaga kesejahteraan sosial						Orang
14.	Panti sosial rehabilitasi						
14.1	Jumlah panti						Unit
14.2	Jumlah penghuni						Orang
14.3	Jumlah pekerja sosial profesional						Orang
14.4	Jumlah tenaga kesejahteraan sosial						Orang

Sumber : Dinas Sosial Kota Samarinda
Keterangan : * Data Sampai Bulan Juni 2020

6.7. Tenaga Kerja

Tabel 6.59.
Pencari Kerja yang Ditempatkan
Kota Samarinda, 2016-2020

No.	Uraian	2016	2017	2018	2019	2020*	Satuan
1.	Pencari kerja yang ditempatkan	33,00	24,00	11,34	45,88	42,96	%
2.	Jumlah pencari kerja yang ditempatkan	1.589	2.059	1.225	2.331	171	Orang
3.	Jumlah pencari kerja yang mendaftar	4.835	8.480	10.800	5.081	398	Orang
1.	Lulusan S3	-	-	-	-	-	Orang
2.	Lulusan S2	13	21	36	16	2	Orang
3.	Lulusan S1	1.119	1.687	2.512	1.041	184	Orang
4.	Diploma/Sederajat	833	868	1.024	530	279	Orang
5.	SMA/MA/Sederajat	2.680	5.357	6.580	3.204	429	Orang
6.	SMP/MTS/Sederajat	133	377	508	214	16	Orang
7.	SD/MI/Sederajat	57	170	140	76	3	Orang

Sumber : Dinas Tenaga Kerja Kota Samarinda
Keterangan : * Data Sampai Bulan Juni 2020

Tabel 6.60.
Pelatihan Kerja
Kota Samarinda, 2016-2020

No.	Uraian	2016	2017	2018	2019	2020*	Satuan
1.	Jumlah Balai Latihan Kerja	1	1	1	1	1	Balai
2.	Jumlah Peserta Balai Latihan Kerja	-	1.296	912	3.304	92	Orang
3.	Jumlah Lembaga Pelatihan Kerja	54	36	32	67	67	Lembaga
3.1	Jumlah Lembaga Pelatihan Kerja Pemerintah	0	0	0	-	-	Lembaga
3.2	Lembaga Pelatihan Kerja Swasta	54	36	32	67	67	Lembaga
	Jumlah Lembaga Terakreditasi	6	6	4	18	26	Lembaga
	Jumlah Lembaga Belum Terakreditasi	30	30	32	49	41	Lembaga
4.	Jumlah Peserta Lembaga Pelatihan Kerja Pemerintah	2.253	1.754	32	-	-	Orang

Sumber : Dinas Tenaga Kerja Kota Samarinda
*Keterangan : * Data Sampai Bulan Juni 2020*

Tabel 6.61.
Tenaga Kerja Asing
Kota Samarinda, 2016-2020

No.	Uraian	2016	2017	2018	2019	2020	Satuan
1.	Jumlah Perusahaan Yang Mempekerjakan Warga Negara Asing	28	17	20	-	-	Perusahaan
2.	Jumlah Pekerja Warga Negara Asing	101	66	7	8	-	Orang
2.1	Pekerja Legal	101	66	7	8	-	Orang
2.2	Pekerja Ilegal	-	-	-	-	-	Orang

Sumber : Dinas Tenaga Kerja Kota Samarinda
*Keterangan : * Data Sampai Bulan Juni 2020*

Tabel 6.62.
Perkembangan UMK (Upah Minimum Kota) Kota Samarinda dan
UMR (Upah Minimum Regional) Kalimantan Timur, 2016-2020
(Rupiah)

Tahun	UMK	UMR
2016	2.256.056	2.161.253
2017	2.442.018	2.339.556
2018	2.654.984	2.543.331
2019	2.868.082	2.747.560
2020	3.112.156	2.981.378

Sumber : Dinas Tenaga Kerja Kota Samarinda

Keterangan : * Data Sampai Bulan Juni 2020

6.8. Pemberdayaan Perempuan dan Pelindungan Anak

Tabel 6.63.
Jumlah PKK dan Posyandu
Kota Samarinda, 2016-2020

No.	Uraian	2016	2017	2018	2019	2020*	Satuan
1.	Rasio PKK aktif	100	100	100	100	100	%
1.1	Jumlah PKK aktif	70	70	70	70	70	Unit
1.2	Jumlah PKK Keseluruhan	70	70	70	70	70	Unit
2.	Posyandu	708	635	712	730	730	
2.1	Jumlah Posyandu Aktif	708	635	712	730	730	
2.2	Total Posyandu	710	710	712	730	730	

Sumber : Dinas Pemberdayaan Perempuan dan Perlindungan Anak Kota Samarinda

Keterangan : * Data Sampai Bulan Juni 2020

Tabel 6.64.
Partisipasi Perempuan
Kota Samarinda. 2016-2020

No.	Uraian	2016	2017	2018	2019	2020*
1.	Jumlah perempuan yang menempati jabatan eselon II		4	3	3	4
2.	Jumlah perempuan yang menempati jabatan eselon III		56	62	61	55
3.	Jumlah perempuan yang menempati jabatan eselon IV		376	375	375	348
4.	Pekerja perempuan di pemerintahan		4.034	4.425	4.383	4.314

Sumber : Dinas Pemberdayaan Perempuan dan Perlindungan Anak Kota Samarinda

Keterangan : * Data Sampai Bulan Juni 2020

Gambar 6.1.
Jumlah Kepala Keluarga Perempuan
Kota Samarinda, 2016-2020

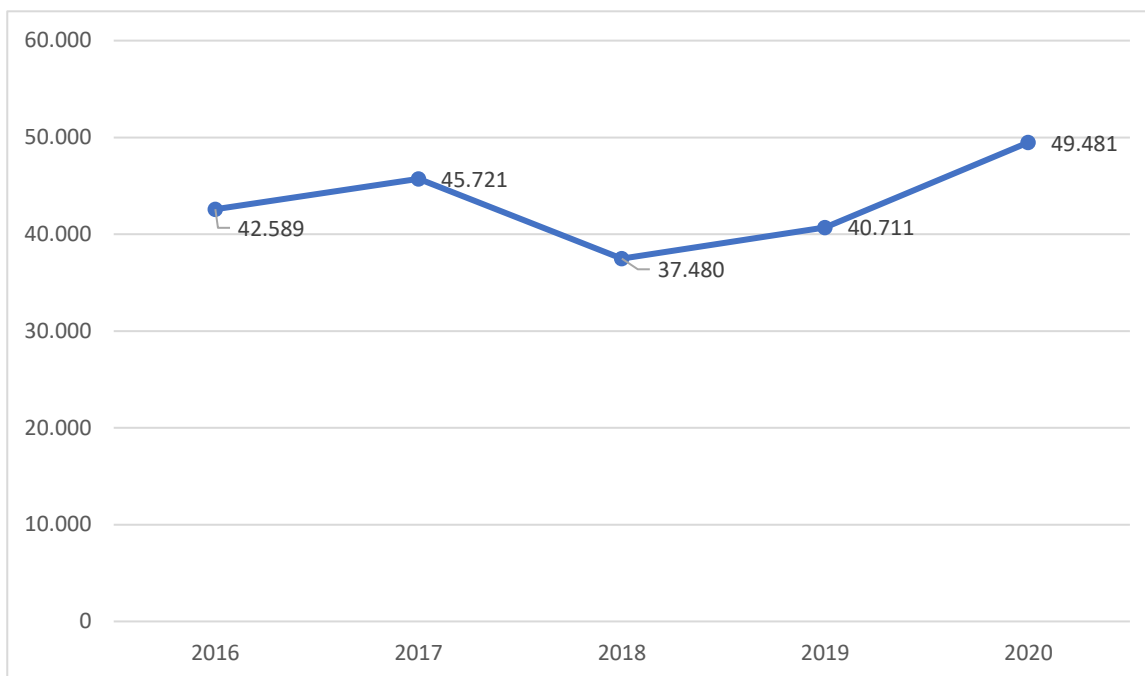

Sumber : Dinas Pemberdayaan Perempuan dan Perlindungan Anak Kota Samarinda
 Keterangan : * Data Sampai Bulan Juni 2020

Tabel 6.65.
Pemberdayaan Perempuan
Kota Samarinda, 2016-2020

No.	Uraian	2016	2017	2018	2019	2020*	Satuan
1.	Pemberdayaan Perempuan Bidang Politik			300	285	275	Orang
2.	Pemberdayaan Perempuan Bidang Hukum			300	285	275	Orang
3.	Pemberdayaan Perempuan Bidang Sosial			250	750	700	Orang
4.	Pemberdayaan Perempuan Bidang Ekonomi			250	2.500	2.131	Orang
5.	Jumlah perangkat daerah sudah menerapkan Penerapan Pengarusutamaan Gender (PUG)			22	24	24	Unit

Sumber : Dinas Pemberdayaan Perempuan dan Perlindungan Anak Kota Samarinda
 Keterangan : * Data Sampai Bulan Juni 2020

Tabel 6.66.
Jumlah Laporan Pengaduan Perempuan dan Anak Korban Kekerasan
Kota Samarinda, 2016-2020
(Kasus)

No.	Uraian	2016	2017	2018	2019	2020*
1.	Laporan Pengaduan Perempuan Korban Kekerasan yang Ditindak Lanjuti	73	25	15	15	11
2.	Laporan Pengaduan Perempuan Korban Kekerasan yang Tidak Ditindak Lanjuti	5	11	5	8	6
3.	Jumlah Laporan Pengaduan Anak Korban Kekerasan Ditindak Lanjuti	86	106	60	81	39
4.	Jumlah Laporan Pengaduan Anak Korban Kekerasan Tidak Ditindak Lanjuti	5	32	19	30	19

Sumber : Dinas Pemberdayaan Perempuan dan Perlindungan Anak Kota Samarinda
*Keterangan : * Data Sampai Bulan Juni 2020*

Tabel 6.67.
Tenaga Terlatih Layanan Perempuan dan Anak Korban Kekerasan
Kota Samarinda, 2016-2020
(Orang)

No.	Uraian	2016	2017	2018	2019	2020*
1.	Jumlah tenaga psikolog	3	3	3	5	5
2.	Jumlah tenaga konselor			7		
3.	Jumlah tenaga rohaniwan			-		
4.	Jumlah tenaga kerja kesehatan			-		
5.	Jumlah aparat tenaga hukum	3	3	3	3	3
6.	Jumlah tenaga reintegrasi			-		

Sumber : Dinas Pemberdayaan Perempuan dan Perlindungan Anak Kota Samarinda
*Keterangan : * Data Sampai Bulan Juni 2020*

Tabel 6.68.
Lembaga Perlindungan Perempuan dan Anak
Kota Samarinda, 2016-2020
(Unit)

No.	Uraian	2016	2017	2018	2019	2020*
1.	Jumlah unit pelayanan perempuan dan anak (UPPA)	0	0	1	1	1
2.	Jumlah pusat kritis terpadu (PKT)	0	0	0	0	0
3.	Jumlah woman crisis centre (WCC)	0	0	0	0	0

No.	Uraian	2016	2017	2018	2019	2020*
4.	Jumlah rumah perlindungan trauma centre (RPTC)	0	0	0	1	1
5.	Jumlah satgas perlindungan TKI bermasalah	0	0	0	0	0
6.	Jumlah UPT Dinas Sosial	1	1	1	1	1

Sumber : Dinas Pemberdayaan Perempuan dan Perlindungan Anak Kota Samarinda
Keterangan : * Data Sampai Bulan Juni 2020

Gambar 6.2.
Anak Berhadapan dengan Hukum
Kota Samarinda, 2016-2020
(Orang)

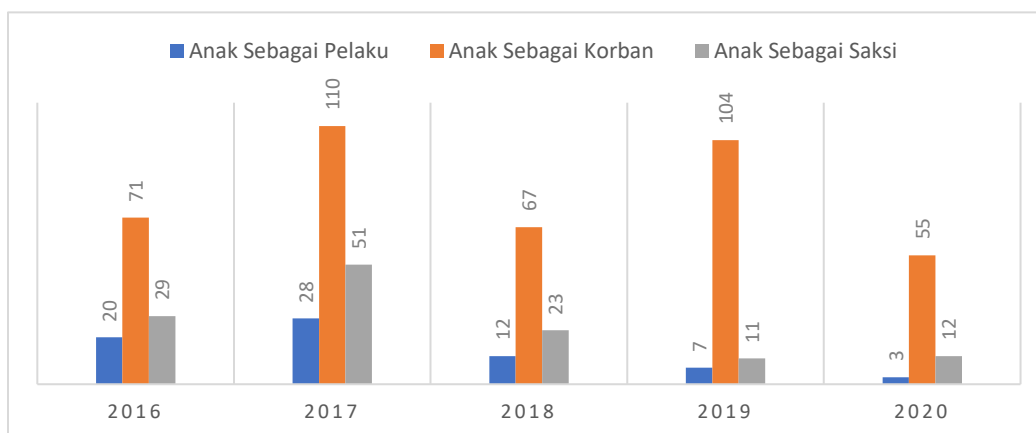

Sumber : Dinas Pemberdayaan Perempuan dan Perlindungan Anak Kota Samarinda
Keterangan : * Data Sampai Bulan Juni 2020

6.9. Pangan

Tabel 6.69.
Ketersediaan Pangan Utama
Kota Samarinda, 2016-2020

Uraian	2016	2017	2018	2019	2020*	Satuan
Jumlah Penduduk	828.303	769.632	812.597			Orang
Rata-rata Jumlah Ketersediaan Pangan Utama per Tahun	79.414.4	84.374	85.544.09			Kg
Persentase Ketersediaan Pangan Utama	100	100	100			%
Jumlah Produksi Padi atau Bahan Pangan Utama Lokal Hasil Kelompok Petani	10.413.03	16.469.5	14.809.4			Kg

Uraian	2016	2017	2018	2019	2020*	Satuan
Luas Areal Tanaman Padi atau Bahan Pangan Utama Di Daerah		3.748	5.054			Ha

Sumber : Dinas Ketahanan Pangan Kota Samarinda
Keterangan : * Data Sampai Bulan Juni 2020

Tabel 6.70.
Jumlah Produksi Komoditas Pangan Nabati dan Olahan
Kota Samarinda, 2016-2020

No.	Uraian	2016	2017	2018	2019	2020*	Satuan
1.	Beras	6.780,18	10.327,17	1.066,85			Ton
2.	Sagu						Ton
3.	Jagung	0	118,8	321,14			Ton
4.	Kedelai	14,95	36,07	1,02			Ton
5.	Kacang Tanah	10,47	279,24				Ton
6.	Ubi Kayu	2.627,37	4.217,91	3.621,74			Ton
7.	Ubi Jalar	188,53	409,74	329,11			Ton
8.	Sayur	1.520,31	6.901	8.734			Ton
9.	Buah-buahan	8.528,4	15.018	4.163			Ton
10.	Minyak Goreng Kelapa	-	-				Liter
11.	Gula Merah	-	-				Ton

Sumber : Dinas Ketahanan Pangan Kota Samarinda
Keterangan : * Data Sampai Bulan Juni 2020

Tabel 6.71.
Jumlah Produksi Komoditas Pangan Hewani
Kota Samarinda, 2016-2020
(Ton)

No.	Uraian	2016	2017	2018	2019	2020*
1.	Daging Sapi dan Kerbau	2.689,70	350,26	536,00		
2.	Daging Kambing/Domba					
3.	Daging Kelinci					
4.	Daging Ayam	6.050,60	6,92	8.025,00		
5.	Daging Burung					
6.	Telur	-	2.363			
7.	Susu	-	-			
8.	Ikan	15.033,40	23.521,60	20.267,30		

Sumber : Dinas Ketahanan Pangan Kota Samarinda
Keterangan : * Data Sampai Bulan Juni 2020

Tabel 6.72.
Perkembangan Rata-rata Konsumsi Energi dan Protein
Kota Samarinda, 2016-2020

No.	Uraian	2016	2017	2018	2019	2020*	Satuan
1.	Energi	2016,40	1.840,60	1.866,90			Kal/Kap/Hari
2.	Unggas	114,90	109,80	111,80			Kal/Kap/Hari

Sumber : Dinas Ketahanan Pangan Kota Samarinda

*Keterangan : * Data Sampai Bulan Juni 2020*

Tabel 6.73.
Jumlah Konsumsi Penduduk Terhadap Kelompok Bahan Pangan
Kota Samarinda, 2016-2020

No.	Uraian	2016	2017	2018	2019	2020*	Satuan
1.	Padi-padian*						
	Beras	0,0890	0,0772	70,00	72,40		Ton
	Jagung	0,0008	0,0011	0,30	0,40		Ton
	Terigu	0,0153	0,0133	24,50	25,30		Ton
2.	Umbi-umbian*						
	Singkong	0,0097	0,0143	18,30	21,10		Ton
	Ubi jalar	0,0014	0,0013	1,60	1,90		Ton
	Kentang	0,0039	0,0028	0,20	0,20		Ton
	Sagu	0,0000	0,0001	1,50	1,80		Ton
	Umbi lainnya	0,0003	0,0003	0,40	0,40		Ton
3.	Pangan hewani*						
	Daging Sapi dan Kerbau	0,0051	0,0031	5,20	5,10		Ton
	Daging Unggas	0,0138	0,0132	21,20	21,70		Ton
	Telur	0,0083	0,0082	5,90	5,90		Ton
	Susu (Liter)	4,51	3,40	9,80	9,80		Liter
	Ikan	0,0261	0,0278	13,50	13,40		Ton
4.	Minyak dan lemak*						
	Minyak kelapa	0,02	0,30	0,30	0,30		Liter
	Minyak sawit	0,00	0,00	0,00	0,00		Liter
	Minyak Lainnya	9,18	8,60	8,30	8,60		Liter
	Margarin	0,00	0,00				
5.	Buah/biji berminyak*						
	Kelapa	0,95	0,70	1,00	1,40		Kg
	Kemiri	0,19	0,40	0,60	0,80		Kg
6.	Kacang-kacangan*						
	Kedelai	0,0073	0,0072	8,10	9,20		Ton
	Kacang tanah	0,0002	0,0003	0,70	0,80		Ton

No.	Uraian	2016	2017	2018	2019	2020*	Satuan
	Kacang hijau	0,0000	0,0000	0,00	0,00		Ton
	Kacang lainnya	0,0000	0,0000	0,00	0,00		Ton
7.	Gula*						
	Gula pasir	7,52	9,00	9,50	9,90		Kg
	Gula merah	0,35	0,40	0,40	0,40		Kg
8.	Sayuran dan buah*						
	Sayur	0,0467	0,0404	36,50	38,70		Ton
	Buah	0,0441	0,0282	36,40	38,50		Ton
9.	Lain-lain*						
	Minuman (Liter)	21,89	35,00	30,60	31,90		Liter
	Bumbu-bumbuan	1,94	2,00	8,00	8,40		Kg

Sumber : Dinas Ketahanan Pangan Kota Samarinda

Keterangan : * Data Sampai Bulan Juni 2020

6.10. Pertanian

Tabel 6.74.
Jumlah dan Luas Tanah Kosong
Kota Samarinda, 2016-2020

No.	Uraian	2016	2017	2018	2019	2020	Satuan
1.	Jumlah tanah kosong			1.646.112	1.646.112	1.646.112	Persil
2.	Luas tanah kosong			1.068		1.068	Ha
3.	Jumlah tanah kosong dimanfaatkan			980.522	980.522	980.522	Persil
4.	Luas tanah kosong dimanfaatkan			3.755	3.755	3.755	Ha
5.	Jumlah tanah kosong belum dimanfaatkan			470.714	470.714	470.714	Persil
6.	Luas tanah kosong belum dimanfaatkan			289	289	289	Ha

Sumber : Dinas Pertanahan Kota Samarinda

Keterangan : * Data Sampai Bulan Juni 2020

Tabel 6.75.
Jenis Hak Atas Tanah
Kota Samarinda, 2016-2020

No.	Uraian	2016	2017	2018	2019	2020	Satuan
1.	Jumlah Hak Milik			14.448			Sertifikat
2.	Jumlah Hak Guna Bangunan			2.287			Sertifikat

No.	Uraian	2016	2017	2018	2019	2020	Satuan
3.	Jumlah Hak Guna Usaha			815			Sertifikat
4.	Jumlah Hak Pakai			-			Sertifikat
5.	Jumlah Hak Sewa			-			Sertifikat
6.	Jumlah Girik			-			Surat
7.	Jumlah Hak-hak Lain			-			sertifikat

Sumber : Dinas Pertanahan Kota Samarinda
Keterangan : * Data Sampai Bulan Juni 2020

Tabel 6.76.
Luas Tanah Berdasarkan Hak
Kota Samarinda, 2016-2020
(Ha)

No.	Uraian	2016	2017	2018	2019	2020*
1.	Luas Hak Milik			719.164		
2.	Luas Hak Guna Bangunan			123		
3.	Luas Hak Guna Usaha			20		
4.	Luas Hak Pakai			-		
5.	Luas Hak Sewa			-		
6.	Luas Girik			-		
7.	Luas Hak-Hak Lain			-		

Sumber : Dinas Pertanahan Kota Samarinda
Keterangan : * Data Sampai Bulan Juni 2020

Tabel 6.77.
Penyelesaian Kasus Tanah Negara
Kota Samarinda, 2016-2020
(Kasus)

No.	Uraian	2016	2017	2018	2019	2020*
1.	Jumlah Kasus Tanah yang Terdaftar				4	1
	Jumlah Kasus Tanah yang Diselesaikan				3	0
2.	Jumlah Kasus Sengketa Tanah Belum Selesai				1	1

Sumber : Dinas Pertanahan Kota Samarinda
Keterangan : * Data Sampai Bulan Juni 2020

Tabel 6.78.
Jumlah Izin Lokasi
Kota Samarinda, 2016-2020
(Buah)

No.	Uraian	2016	2017	2018	2019	2020*
1.	Jumlah ijin usaha yang dikeluarkan					
2.	Jumlah pemohon izin lokasi		47	42	34	9
3.	Jumlah izin lokasi		19	9	5	1

Sumber : Dinas Pertanahan Kota Samarinda

*Keterangan : * Data Sampai Bulan Juni 2020*

6.11. Lingkungan Hidup

Tabel 6.79.
Rasio Tempat Pembuangan Sampah (TPS) terhadap Jumlah Penduduk
Kota Samarinda, 2016-2020

No.	Uraian	2016	2017	2018	2019	2020*	Satuan
1.	Jumlah TPS	314	254	254	251	250	buah
1.1	Jumlah TPS Terbuka	-	-	204	343	342	buah
1.3	Jumlah Stasiun Kontener	-	-	50	92	92	buah
2.	Jumlah Daya Tampung TPS	1.518	1.429	1.570	1.522	1.215	m ³
3.	Jumlah Penduduk	763.729	769.632	858.931	872.768	889.095	jiwa
4.	Rasio Daya Tampung TPS per 1.000 penduduk	1,99	1,86	1,83	1,74	1,70	%

Sumber : Dinas Lingkungan Hidup Kota Samarinda

*Keterangan : * Data Sampai Bulan Juni 2020*

Tabel 6.80.
Presentase Penegakan Hukum Lingkungan
Kota Samarinda, 2016-2020

No.	Uraian	2016	2017	2018	2019	2020*	Satuan
1.	Jumlah kasus lingkungan yang ada	30	34	24	54	18	kasus
2.	Jumlah kasus lingkungan yang diselesaikan pemda	30	34	24	54	18	kasus
3.	Persentase	100	100	100	100	50	%

Sumber : Dinas Lingkungan Hidup Kota Samarinda

*Keterangan : * Data Sampai Bulan Juni 2020*

Tabel 6.81.
Informasi Perumahan dan Kawasan Permukiman
Kota Samarinda, 2016-2020

No.	Uraian	2016	2017	2018	2019	2020*	Satuan
1.	Alat angkut sampah	-	-	-			Unit
	Truk pengangkut sampah	56	56	66			Unit
	Gerobak pengangkut sampah	115	115	115			Unit
	Motor pengangkut sampah		10	10			Unit
	Pickup pengangkut sampah	5	5	10			Unit
	Beco	2	2	2			Unit
	Bulldozer	2	1	-			Unit
2.	Tempat pengolahan sampah	-	-	-			Unit
	TPS	317	259	254			Unit
	TPST	3	3	3			Unit
	TPA	2	2	2			Unit

Sumber : Dinas Lingkungan Hidup Kota Samarinda
*Keterangan : * Data Sampai Bulan Juni 2020*

Tabel 6.82.
Jumlah Kawasan Lindung
Kota Samarinda, 2016-2020
(Ha)

No.	Uraian	2016	2017	2018	2019	2020*
1.	Luas Taman Nasional	-	-	-		
1.1	Luas Kondisi Baik	-	-	-		
1.2	Luas Kondisi Sedang	-	-	-		
1.3	Luas Kondisi Rusak	-	-	-		

No.	Uraian	2016	2017	2018	2019	2020*
2.	Luas Taman Hutan Raya	-	-	338		
2.1	Luas Kondisi Baik	-	-	338		
2.2	Luas Kondisi Sedang	-	-	-		
2.3	Luas Kondisi Rusak	-	-	-		
3.	Luas Taman Wisata Alam	-	-	-		
3.1	Luas Kondisi Baik	-	-	-		
3.2	Luas Kondisi Sedang	-	-	-		
3.3	Luas Kondisi Rusak	-	-	-		
4.	Luas Kawasan Cagar Budaya dan Ilmu Pengetahuan	-	-	-		
4.1	Luas Kondisi Baik	-	-	-		
4.2	Luas Kondisi Sedang	-	-	-		
4.3	Luas Kondisi Rusak	-	-	-		

Sumber : Dinas Pariwisata Kota Samarinda
Keterangan : * Data Sampai Bulan Juni 2020

Tabel 6.83.
Presentase Penanganan Sampah
Kota Samarinda, 2016-2020

No.	Uraian	2016	2017	2018	2019	2020*	Satuan
1.	Volume produksi sampah (m ³)		963.600	843.812	857.405	873.444	m ³
2.	Jumlah sampah yang ditangani (m ³)		835.307	654.453	621.375	316.678	m ³
3.	Persentase		86,99	77,56	72,47	36,26	%

Sumber : Dinas Lingkungan Hidup Kota Samarinda
Keterangan : * Data Sampai Bulan Juni 2020

Tabel 6.84.
Tingkat Pencemaran Lingkungan
Kota Samarinda, 2016-2020
(Lokasi)

No.	Uraian	2016	2017	2018	2019	2020*
1.	Jumlah Lokasi Pencemaran Ringan	-	-	-	-	-
1.2	Jumlah Lokasi Pencemaran Air	-	3	4	1	-
2	Jumlah Lokasi Pencemaran Kronis	-	-	-	-	-
2.2	Jumlah Lokasi Pencemaran Air	-	10	10	8	-
3	Jumlah Lokasi Pencemaran Akut	-	-	-	-	-
3.2	Jumlah Lokasi Pencemaran Air	-	-	5	4	-

Sumber : Dinas Lingkungan Hidup Kota Samarinda
*Keterangan : * Data Sampai Bulan Juni 2020*

Tabel 6.85.
Perkembangan Indeks Kualitas Udara, Indeks Kualitas Air dan Indeks Kualitas Lingkungan Hidup
Kota Samarinda, 2016-2020

No.	Uraian	2016	2017	2018	2019	2020
1.	Indeks Kualitas Udara	Tidak ada sampling udara	30,477	27,58	27,35	-
2.	Indeks Kualitas Air	Tidak ada sampling udara	10,386	8,211	11,10	-
3.	Indeks Kualitas Tutupan Lahan	Tidak ada data	12,989	18,866	18,866	-
4.	Indeks Kualitas Lingkungan Hidup		53,852	55,612	57,3215	

Sumber : Dinas Lingkungan Hidup Kota Samarinda
*Keterangan : * Data Sampai Bulan Juni 2020*

Tabel 6.86.
Jumlah Perusahaan Industri/Pabrik
Kota Samarinda, 2016-2020
(Perusahaan)

No.	Uraian	2016	2017	2018	2019	2020*
1.	Memiliki Pengolahan Limbah	6	7	7	7	7
1.1	Limbah Cair	6	7	7	7	7
1.2	Limbah Padat	6	7	7	7	7
1.3	Gas/Debu	6	7	7	7	7
2.	Tidak Memiliki Pengolahan Limbah	-	-	-	-	-

Sumber : Dinas Lingkungan Hidup Kota Samarinda
*Keterangan : * Data Sampai Bulan Juni 2020*

Gambar 6.3.
Cakupan Pengawasan Terhadap Pelaksanaan AMDAL
Kota Samarinda, 2016-2020
(Usaha dan/atau Kegiatan)

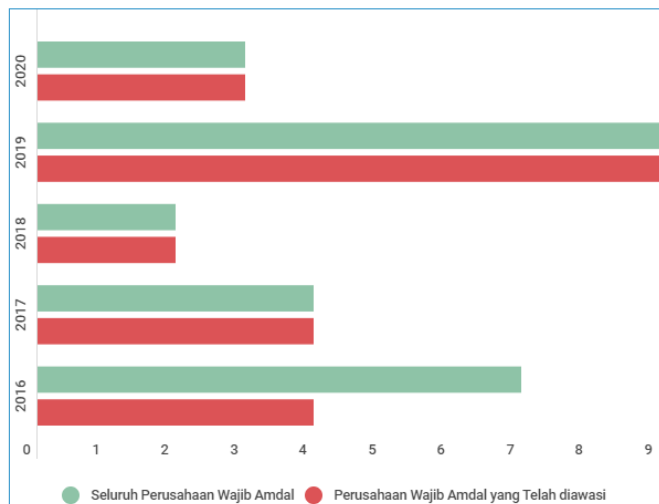

Sumber : Dinas Lingkungan Hidup Kota Samarinda
*Keterangan : * Data Sampai Bulan Juni 2020*

Tabel 6.87.
Kegiatan Usaha Yang Memiliki Izin Pembuangan Air Limbah
Kota Samarinda, 2016-2020
(Usaha)

No.	Uraian	2016	2017	2018	2019	2020*
1.	Jumlah Kegiatan Usaha	-	43	39	30	5

Catatan : Data Tahun 2015 s/d 2016 Tidak Ada Karena Data Tersebut Tidak di serah terimakan (Tidak Ada Dalam Memori Jabatran Pimpinan Lama Ke Pimpinan Baru) Saat Penggabungan OPD (BLH dan DKP)

Sumber : Dinas Lingkungan Hidup Kota Samarinda

*Keterangan : * Data Sampai Bulan Juni 2020*

Tabel 6.88.
Titik Penataan (titik pembuangan air limbah) Kegiatan Usaha
Kota Samarinda, 2016-2020

No.	Uraian	2018			
		Perusahaan	Baru	Perpanjangan	Tutup
1.	Jumlah Titik Pembuangan Air Limbah Kegiatan Usaha Berizin	35	22	23	6
		2019			
		Perusahaan	Baru	Perpanjangan	Tutup
		19	11	14	1
		2020			
		Perusahaan	Baru	Perpanjangan	Tutup
		5	2	3	0

Sumber : Dinas Lingkungan Hidup Kota Samarinda

*Keterangan : * Data Sampai Bulan Juni 2020*

6.12. Administrasi Kependudukan dan Catatan Sipil

Tabel 6.89.
Jumlah Penduduk Menurut Kepemilikan KTP, KK, Akte Lahir, Akte Nikah
Kota Samarinda, 2016-2020
(Jiwa)

No.	Uraian	2016	2017	2018	2019	2020*
1.	Kepemilikan KTP					
	Jumlah Penduduk Wajib KTP	534.183	544.215	542.660		
	Jumlah Penduduk Memiliki E-KTP	279.402	317.937	413.657		
	Jumlah Penduduk Belum	254.781	226.278	129.003		

No.	Uraian	2016	2017	2018	2019	2020*
	Memiliki E-KTP					
2.	Kepemilikan KK					
	Jumlah Penduduk Memiliki Kartu Keluarga	176.739	194.837	202.089		
	Jumlah Penduduk Belum Memiliki Kartu Keluarga	59.720	53.536	39.200		
3.	Kepemilikan Akta Lahir					
	Jumlah Penduduk Telah Memiliki Akta Kelahiran	218.862	247.081	297.672		
	Jumlah Penduduk Belum Memiliki Akta Kelahiran	544.867	522.551	481.211		
4.	Kepemilikan Akta Nikah					
	Jumlah Penduduk Memiliki Akta Nikah	4.429	5.162	7.028		
	Jumlah Penduduk Belum Memiliki Akta Nikah	24.987	24.847	23.331		
5.	Kepemilikan Akta Perceraian					
	Jumlah Penduduk Memiliki Akta Perceraian	252	306	218		
	Jumlah Penduduk Belum Memiliki Akta Perceraian	1.587	1.609	214		
6.	Kepemilikan Akta Kematian					
	Jumlah Penduduk Memiliki Akta Kematian			19.990		
	Jumlah Penduduk Belum Memiliki Akta Kematian					
7.	Jumlah Penduduk	763.729	769.632			

Sumber : Dinas Administrasi Kependudukan dan Catatan Sipil Kota Samarinda
Keterangan : * Data Sampai Bulan Juni 2020

Tabel 6.90.
Jumlah Penduduk Menurut Jenis Kelamin
Kota Samarinda, 2016-2020

No.	Uraian	2016	2017	2018	2019	2020*	Satuan
1.	Laki-laki						Orang
	Palaran	28.679	29.030	30.095			Orang
	Samarinda Seberang	31.896	31.572	31.146			Orang
	Samarinda Ulu	64.931	64.473	64.544			Orang
	Samarinda	35.757	35.059	34.872			Orang

No.	Uraian	2016	2017	2018	2019	2020*	Satuan
	Ilir						
	Samarinda Utara	47.196	47.479	48.775			Orang
	Sungai Kunjang	61.978	61.453	62.414			Orang
	Sambutan	24.506	25.362	26.445			Orang
	Sungai Pinang	51.487	52.378	51.411			Orang
	Samarinda Kota	17.319	17.194	16.625			Orang
	Loa Janan Ilir	28.381	30.435	30.951			Orang
2.	Perempuan						Orang
	Palaran	26.611	26.903	28.169			Orang
	Samarinda Seberang	29.831	29.537	29.519			Orang
	Samarinda Ulu	61.583	61.700	62.729			Orang
	Samarinda Ilir	33.728	33.188	33.397			Orang
	Samarinda Utara	44.548	45.222	46.770			Orang
	Sungai Kunjang	58.967	58.894	60.241			Orang
	Sambutan	23.333	24.057	25.235			Orang
	Sungai Pinang	48.910	49.777	49.646			Orang
	Samarinda Kota	16.805	16.778	16.276			Orang
	Loa Janan Ilir	27.283	29.141	29.623			Orang
3.	Sex Ratio Penduduk			104,1071265			%
4	Kepadatan Penduduk						Jiwa
	Palaran			263.2925121			Jiwa
	Samarinda Seberang			4857.085669			Jiwa
	Samarinda Ulu			5753.75226			Jiwa
	Samarinda Ilir			3973.748545			Jiwa
	Samarinda Utara			416.2818055			Jiwa
	Sungai Kunjang			2849.790892			Jiwa

No.	Uraian	2016	2017	2018	2019	2020*	Satuan
	Sambutan			511.9366023			Jiwa
	Sungai Pinang			2958.343091			Jiwa
	Samarinda Kota			2958.723022			Jiwa
	Loa Janan Ilir			2318.178339			Jiwa

Sumber : Dinas Administrasi Kependudukan dan Catatan Sipil Kota Samarinda
Keterangan : * Data Sampai Bulan Juni 2020

Tabel 6.91.
Jumlah Penduduk Menurut Usia
Kota Samarinda, 2016-2020
(Jiwa)

No.	Uraian	2016	2017	2018	2019	2020*
1.	0-4 Tahun	61.162	55.315	65.277		
2.	5-9 Tahun	72.794	73.429	80.133		
3.	10-14 Tahun	68.924	70.086	66.008		
4.	15-19 Tahun	64.507	66.554	64.054		
5.	20-24 Tahun	64.870	65.840	64.505		
6.	25-29 Tahun	63.565	63.761	62.573		
7.	30-34 Tahun	72.190	70.688	66.067		
8.	35-39 Tahun	66.513	69.521	69.203		
9.	40-44 Tahun	60.537	61.731	61.256		
10.	45-49 Tahun	52.333	54.916	55.434		
11.	50-54 Tahun	42.800	43.180	44.750		
12.	55-59 Tahun	30.708	31.593	33.253		
13.	60-64 Tahun	19.961	20.018	21.641		
14.	65-69 Tahun	11.075	11.618	12.739		
15.	70-74 Tahun	6.113	5.690	7.026		
16.	>75 Tahun	5.677	5.692	4.964		

Sumber : Dinas Administrasi Kependudukan dan Catatan Sipil Kota Samarinda
Keterangan : * Data Sampai Bulan Juni 2020

Tabel 6.92.
Jumlah Penduduk Berdasarkan Tingkat Pendidikan
Kota Samarinda, 2016-2020
(Orang)

No.	Uraian	2016	2017	2018	2019	2020*
1.	Laki-laki					
	Penduduk Tamat SD			47.358		
	Penduduk Tidak Tamat SD			137.171		
	Penduduk Tamat SMP			54.885		
	Penduduk Tidak Tamat SMP					
	Penduduk Tamat SMA			120.609		
	Penduduk Tidak Tamat SMA					
	Penduduk Diploma I/II/III			8.087		
	Penduduk Sarjana S1			26.314		
	Penduduk Sarjana S2			2.694		
	Penduduk Sarjana S3			190		
2.	Perempuan					
	Penduduk Tamat SD			58.854		
	Penduduk Tidak Tamat SD			132.129		
	Penduduk Tamat SMP			54.767		
	Penduduk Tidak Tamat SMP					
	Penduduk Tamat SMA			99.900		
	Penduduk Tidak Tamat SMA					
	Penduduk Diploma I/II/III			10.756		
	Penduduk Sarjana S1			23.662		
	Penduduk Sarjana S2			1.464		

No.	Uraian	2016	2017	2018	2019	2020*
	Penduduk Sarjana S3			73		

Sumber : Dinas Administrasi Kependudukan dan Catatan Sipil Kota Samarinda
Keterangan : * Data Sampai Bulan Juni 2020

Tabel 6.93.
Jumlah Penduduk Berdasarkan Status Perkawinan
Kota Samarinda, 2016-2020
(Orang)

No.	Uraian	2016	2017	2018	2019	2020*
1.	Penduduk Belum Kawin			378.115	380.065	
2.	Penduduk Sudah Kawin			366.757	375.586	
3.	Penduduk Cerai Hidup			10.949	12.827	
4.	Penduduk Cerai Mati			23.062	25.098	

Sumber : Dinas Administrasi Kependudukan dan Catatan Sipil Kota Samarinda
Keterangan : * Data Sampai Bulan Juni 2020

Tabel 6.94.
Jumlah Penduduk Berdasarkan Agama
Kota Samarinda, 2016-2020

No.	Uraian	2016	2017	2018	2019	2020*
1.	Laki-laki					
	Islam			362.136		
	Kristen Katolik			9.855		
	Kristen Protestan			20.711		
	Budha			3.963		
	Hindu			424		
	Kong Hu Cu			128		
2.	Perempuan					
	Islam			348.894		
	Kristen Katolik			9.060		
	Kristen Protestan			19.184		
	Budha			3.930		

No.	Uraian	2016	2017	2018	2019	2020*
	Hindu			345		
	Kong Hu Cu			141		

Sumber : Dinas Administrasi Kependudukan dan Catatan Sipil Kota Samarinda

Keterangan : * Data Sampai Bulan Juni 2020

6.13. Pemberdayaan Masyarakat dan Desa

Tabel 6.95.
Lembaga Kemasyarakatan
Kota Samarinda, 2016-2020

No.	Uraian	2016	2017	2018	2019	2020*	Satuan
1.	lembaga pemberdayaan masyarakat aktif	59	59	59	59	59	Lembaga
2.	lembaga pemberdayaan masyarakat tidak aktif	0	0	0	0	0	Lembaga
3.	Lembaga Kesejahteraan Masyarakat Aktif						Unit
4.	Lembaga Kesejahteraan Masyarakat Tidak Aktif						Unit
5.	Lembaga/Komunitas Masyarakat Yang Memiliki SK Walikota	59	59	59	60	60	SK

Sumber : Dinas Pemberdayaan Perempuan dan Perlindungan Anak Kota Samarinda

Keterangan : * Data Sampai Bulan Juni 2020

Tabel 6.96.
Tipologi Kelurahan Berdasarkan Potensi
Kota Samarinda, 2016-2020

No.	Uraian	2016	2017	2018	2019	2020*
1.	Jumlah Kelurahan Agraris	24	26	26	26	26
2.	Jumlah Kelurahan Industri	6	6	6	6	6
3.	Jumlah Kelurahan Nelayan					
4.	Jumlah Kelurahan Wisata	5	7	7	8	9

Sumber : Dinas Pemberdayaan Perempuan dan Perlindungan Anak Kota Samarinda

Keterangan : * Data Sampai Bulan Juni 2020

Tabel 6.97.
Lembaga Adat
Kota Samarinda, 2016-2020

No.	Uraian	2016	2017	2018	2019	2020*
1.	Lembaga Adat Aktif	22	22	22		
2.	Lembaga Adat Tidak Aktif					

Sumber : Dinas Pemberdayaan Perempuan dan Perlindungan Anak Kota Samarinda

6.14. Pengendalian Penduduk dan Keluarga Berencana

Tabel 6.98.
Rasio Akseptor KB
Kota Samarinda, 2016-2020

No.	Uraian	2016	2017	2018	2019	2020*	Satuan
1.	Jumlah akseptor KB	93.873	966.118	102.005	100.930	102.640	Orang
2.	Jumlah pasangan usia subur	138.565	140.435	145.174	146.795	148.996	Pasangan
3.	Persentase akseptor KB	67,75	68,44	70,30	68,76	68,89	%

Sumber : Dinas Pengendalian Penduduk dan Keluarga Berencana Kota Samarinda
Keterangan : * Data Sampai Bulan Juni 2020

Tabel 6.99.
Jumlah Peserta Program KB Aktif
Kota Samarinda, 2016-2020

No.	Uraian	2016	2017	2018	2019	2020*	Satuan
1.	Jumlah peserta program KB aktif	93.873	966.118	102.005	100.930	102.640	Orang
2.	Jumlah pasangan usia subur	138.565	140.435	145.174	146.795	148.996	Pasangan
2.1	Pasangan usia subur peserta KB	93.873	96.118	102.005	100.930	102.640	Pasangan
2.2	Pasangan usia subur belum mengikuti KB	4.830	40.673	40.074	45.865	46.356	Pasangan
3.	Persentase peserta program KB aktif	67,75	68,44	70,30	68,76	68,89	%

Sumber : Dinas Pengendalian Penduduk dan Keluarga Berencana Kota Samarinda
Keterangan : * Data Sampai Bulan Juni 2020

Tabel 6.100.
Peserta KB Berdasarkan Alat/Metode
Kota Samarinda, 2016-2020
(Orang)

No.	Uraian	2016	2017	2018	2019	2020*
1.	Suntik KB/Implan	35.130	35.695	37.077	36.843	37.622
2.	Obat/pil KB	32.252	32.653	35.162	33.561	33.205
3.	IUD/Spiral	17.427	18.081	18.720	19.074	18.888
4.	Susuk	5.290	5.583	2.325	6.542	6.946
5.	Kondom	1.744	1.990	2.484	2.397	3.254
6.	Vagina diafragma	250	269	285	-	-
7.	Spermatisia	1.780	1.847	2.058	-	-

No.	Uraian	2016	2017	2018	2019	2020*
8.	Vasektomi	-	-	-	336	279
9.	Tubektomi	-	-	-	2177	2446

Sumber : Dinas Pengendalian Penduduk dan Keluarga Berencana Kota Samarinda
Keterangan : * Data Sampai Bulan Juni 2020

Tabel 6.101.
Sarana dan Prasarana KB
Kota Samarinda, 2016-2020

No.	Uraian	2016	2017	2018	2019	2020*	Satuan
1.	Alat Praga KB	65	65	65	5	5	Unit
2.	Balai KB	1	1	3	6	8	Balai
3.	Unit Pelayanan KB						Unit
3.1	Puskesmas	22	26	26	26	26	Unit
3.2	Puskesmas Pembantu	17	0	0	29	29	Unit
3.3	Klinik KB	37	18	23	10	12	Unit
3.4	Pos Pelayanan KB desa	-	-	-	-	-	Orang
4.	Tenaga Klinik KB	-	-	-	200	240	Orang
4.1	Dokter	101	140	118	36	37	Orang
4.2	Bidan	258	333	239	107	107	Orang
4.3	Perawat Kesehatan	81	154	76	550	600	Orang
5	Petugas KB						Orang
5.1	Petugas Lapangan KB	32	32	31	10	10	Orang
	a. Sudah Mengikuti Pelatihan	32	32	31	10	10	Orang
	b. Belum Mengikuti Pelatihan						Orang
5.2	Penyuluh KB	32	32	31	21	18	Orang
	a. Sudah Mengikuti Pelatihan	32	32	31	21	18	Orang
	b. Belum Mengikuti Pelatihan						Orang
6	Kelompok Bina Keluarga						Kelompok
6.1	Kelompok Bina Keluarga Balita	20	93	84	97	94	Kelompok
6.2	Kelompok Bina Keluarga Remaja	10	29	36	23	25	Kelompok
6.3	Kelompok Bina Keluarga Lansia	10	29	36	23	25	Kelompok
7	Institusi Masyarakat Pedesaan	-	-	-	-	-	Institusi
8	Pembantu Pembina Keluarga Berencana Desa	53	59	59	59	59	Institusi

No.	Uraian	2016	2017	2018	2019	2020*	Satuan
9	Sub Pembantu Pembina Keluarga Berencana Desa	1.504	2.053	2.068	1.981	1.959	Institusi
10	Kampung KB	-	20	37	30	59	Kelompok
11	Kader KB	-	-	-	-	-	Orang
11.1	Tingkat Kelurahan	1.557	2.112	1.127	2.021	2.018	Orang
11.2	Tingkat RT	1.504	2.053	2.068	1.962	1.941	Orang

Sumber : Dinas Pengendalian Penduduk dan Keluarga Berencana Kota Samarinda
Keterangan : * Data Sampai Bulan Juni 2020

Tabel 6.102.
Unit Pelayan KB
Kota Samarinda, 2016-2020
(Orang)

No.	Uraian	2016	2017	2018	2019	2020*
1.	Puskesmas	22	26	26	26	26
2.	Puskesmas Pembantu	17	0	0	6	6
3.	Klinik KB	17	18	23	60	61
4.	Jumlah Dokter	101	140	118	37	37
5.	Jumlah Bidan	258	333	239	101	101
6.	Jumlah Perawat Kesehatan	81	154	76	550	600
7.	Pos Pelayanan KB Desa	0	0	0	0	0

Sumber : Dinas Pengendalian Penduduk dan Keluarga Berencana Kota Samarinda
Keterangan : * Data Sampai Bulan Juni 2020

Tabel 6.103.
Rata-rata Jumlah Anak per Keluarga
Kota Samarinda, 2016-2020

No.	Uraian	2016	2017	2018	2019	2020*	Satuan
1.	Jumlah anak	224.148	227.008	230.968	286.101	286.101	Orang
2.	Jumlah keluarga	171.527	172.700	176.800	178.553	178.553	Keluarga
3.	Rata-rata jumlah anak per keluarga	2	2	2	2	2	Orang

Sumber : Dinas Pengendalian Penduduk dan Keluarga Berencana Kota Samarinda
Keterangan : * Data Sampai Bulan Juni 2020

Tabel 6.104.
Keluarga Pra Sejahtera & Keluarga Sejahtera
Kota Samarinda, 2016-2020

No.	Uraian	2016	2017	2018	2019	2020*	Satuan
1.	Keluarga Praejahtera	15.924	16.107	16.205	16.288	16.288	RT/KRT

No.	Uraian	2016	2017	2018	2019	2020*	Satuan
2.	Jumlah pasangan usia subur	96.205	97.362	97.363	94.070	94.070	Pasangan
2.1	Pasangan usia subur peserta KB	59.398	61.362	63.233	68.195	68.195	Pasangan
2.2	Pasangan usia subur belum mengikuti KB	-	-	-	-	-	Pasangan
3.	Persentase peserta program KB aktif	-	-	-	-	-	%

Sumber : Dinas Pengendalian Penduduk dan Keluarga Berencana Kota Samarinda
Keterangan : * Data Sampai Bulan Juni 2020

6.15. Perhubungan

Tabel 6.105.
Jumlah Transportasi Umum
Kota Samarinda, 2016-2020
(Unit)

No.	Uraian	2016	2017	2018	2019	2020*
1.	Moda Angkutan Barang			1.325		
1.1	Truk Barang Umum		319	492	559	668
1.2	Jumlah mobil box		2.361	2.847	11	14
1.3	Jumlah mobil peti kemas			45	78	93
1.4	Jumlah mobil tangki		1.107	1.265	478	594
2.	Moda Angkutan Umum					
2.1	Bus		232	273		
2.2	Angkutan kota	1524	1524	1524	1508	50
2.3	Taksi					
	a. Taksi Online			133	200	
	b. Taksi Argo	35	35	35	55	
2.4	Ojek					
	a. Ojek Online					
	b. Ojek Pangkalan					

Sumber : Dinas Perhubungan Kota Samarinda
Keterangan : * Data Sampai Bulan Juni 2020

Tabel 6.106.
Jumlah Perusahaan Angkutan Umum
Kota Samarinda, 2016-2020
(Perusahaan)

No.	URAIAN	2016	2017	2018	2019	2020*
1.	Perusahaan Milik Pemerintah	1	1	1	1	1
2.	Perusahaan Milik Swasta	28	28	27	27	27

Sumber : Dinas Perhubungan Kota Samarinda
*Keterangan : * Data Sampai Bulan Juni 2020*

Tabel 6.107.
Jumlah Kendaraan
Kota Samarinda, 2016-2020
(Unit)

No.	Uraian	2016	2017	2018	2019	2020*
1.	Kendaraan Beroda Empat	11.429	11.691	11.806	16.636	
2.	Kendaraan Roda Dua	534.332	555.833	571.349	272.112	

Sumber : Dinas Perhubungan Kota Samarinda
*Keterangan : * Data Sampai Bulan Juni 2020*

Tabel 6.108.
Data Terminal
Kota Samarinda, 2016-2020

No.	Uraian	2016	2017	2018	2019	2020*	Satuan
1.	Terminal						Unit
1.1	Terminal Tipe A		1	1			Unit
1.2	Terminal Tipe B	3	2	2			Unit
1.3	Terminal Tipe C	4	4	4			Unit
2.	Penumpang Melalui Terminal Tipe A						Orang
2.1	Penumpang Masuk			2261			Orang
2.2	Penumpang Keluar			5678			Orang
3.	Penumpang Melalui Terminal Tipe B						Orang
3.1	Penumpang Masuk						Orang
3.2	Penumpang Keluar						Orang
4.	Penumpang Melalui						Orang

No.	Uraian	2016	2017	2018	2019	2020*	Satuan
	Terminal Tipe C						
4.1	Penumpang Masuk	30.749	7.676	3.267	3.621	1.421	Orang
4.2	Penumpang Keluar	52.790	14.890	8.484	7.961	3.081	Orang
5.	Jumlah Tempat Pengujian Kendaraan (KIR) Angkutan Umum	1	1	1	1	1	Unit

Sumber : Dinas Perhubungan Kota Samarinda
Keterangan : * Data Sampai Bulan Juni 2020

Tabel 6.109.
Jumlah Uji KIR Angkutan Umum
Kota Samarinda, 2016-2020

No.	Uraian	2016	2017	2018	2019	2020*
1.	Mobil Penumpang Umum					
	Jumlah			704	490	209
	Jumlah KIR			704	490	154
	Persentase			100	100	74
2.	Mobil Bus					
	Jumlah			604	687	313
	Jumlah KIR			490	668	268
	Persentase			81	97	86
3.	Mobil barang					
	Jumlah			32.502	31.771	13.866
	Jumlah KIR					
	Persentase					

Sumber : Dinas Perhubungan Kota Samarinda
Keterangan : * Data Sampai Bulan Juni 2020

Tabel 6.110.
Jumlah Transportasi Sungai
Kota Samarinda, 2016-2020
(Unit)

No.	Uraian	2016	2017	2018	2019	2020*
1.	Moda Angkutan Sungai. Danau dan Penyeberangan (ASDP)					
1.1	Milik Pemerintah					
	a. Jumlah ferry					
	b. Jumlah Kapal perintis					
	c. Jumlah Kapal komersil					
	d. Jumlah Perahu/sampan					
	e. Jumlah rakit/getek					

No.	Uraian	2016	2017	2018	2019	2020*
1.2	Milik Swasta					
	a. Jumlah ferry / Kp. Sungai Kunjang	33	33	33	33	33
	b. Jumlah Kapal perintis					
	c. Jumlah Kapal komersil					
	d. Jumlah Perahu/sampan					
	e. Jumlah rakit/getek					
2.	Moda Angkutan Laut					
2.1	Kapal Penumpang Ragional					
2.2	Kapal Penumpang Lokal					
2.3	Kapal Barang Regional					
2.4	Kapal Barang Lokal					

Sumber : Dinas Perhubungan Kota Samarinda

Keterangan : * Data Sampai Bulan Juni 2020

Tabel 6.111.
Data Dermaga dan Pelabuhan
Kota Samarinda, 2016-2020

No.	Uraian	2016	2017	2018	2019	2020*	Satuan
1.	Dermaga						Unit
1.1	Penumpang Melalui Dermaga						Orang
	a. Jumlah Penumpang masuk	29.397	37.088	53.278	53.507	12.350	Orang
	b. Jumlah Penumpang Keluar	27.787	34.770	61.346	66.510	10.200	Orang
1.2.	Barang Melalui Dermaga						Ton
	a. Jumlah Barang masuk	7.551	7.061	5574	3.407	1.500	Ton
	b. Jumlah Barang Keluar	10.150	15.170	23.716	26.475	7.500	Ton
2	Pelabuhan						
2.1	Jumlah Pelabuhan	1	1	1	1	1	Unit
2.2	Pelabuhan Yang Diusahakan :						Unit
	a. - Peti kemas konvensional	0	0	0	0	0	Unit
	b. - Non Peti Kemas	1	1	1	1	1	Unit
2.4	Jumlah kunjungan kapal	840	907	924	663	698	Call
	Jumlah arus penumpang :						
	a. Embarkasi	72.519	76.685	91.524	56.989	25.934	Orang
	b. Debarkasi	29.005	38.932	36.999	19.945	31.562	Orang
2.5	Jumlah arus barang :						
	a. Bongkar	143.349	152.705	144.825	102.274	73.828	Ton
	b. Muat	23.765	63.060	88.820	38.585	89.708	Ton

Sumber : 1. Dinas Perhubungan Kota Samarinda

2. PT. Pelabuhan Indonesia IV Cabang Samarinda

Keterangan : * Data Sampai Bulan Juni 2020

Tabel 6.112.
Transportasi Udara
Kota Samarinda, 2016-2020

No.	Uraian	2016	2017	2018	2019	2020*	Satuan
1.	Jumlah Bandara						
1.1	Internasional						Buah
1.2	lokal						Buah
1.3	Jumlah Orang yang Melalui Bandara	44.641	26.718	48.924	558.399	187.267	Orang
1.4	Jumlah Barang Bagasi yang Melalui Bandara	260.095	169.198	309.940	3.482.173	1.038.014	Kg
1.5	Jumlah Barang Cargo yang Melalui Bandara	90.692	53.890	32.617	168.351	52.717	Kg
2.	Jumlah Maskapai	3	3	6	8	8	Unit
3.	Jumlah Penumpang Pesawat Udara						
3.1	Jumlah Orang yang Berangkat Bandara	38.006	21.669	38.006	551.411	175.793	Orang
3.2	Jumlah Barang Bagasi yang Berangkat Bandara	222.707	168.731	222.707	2.831.064	766.151	Kg
3.3	Jumlah Barang Cargo yang Berangkat Bandara	85.376	63.523	85.376	1.735.020	21.592	Kg

Sumber : Kantor Bandara APT. Pranoto Kota Samarinda

*Keterangan : * Data Sampai Bulan Juni 2020*

6.16. Komunikasi dan Informatika

Tabel 6.113.
Jaringan Komunikasi
Kota Samarinda, 2016-2020

No.	Uraian	2016	2017	2018	2019	2020*
1.	Jumlah jaringan telepon genggam		4		7	7
2.	Jumlah jaringan telepon stasioner				2	2
3.	Total jaringan Komunikasi (1+2)				9	9

Sumber : Dinas Komunikasi dan Informatika Kota Samarinda

*Keterangan : * Data Sampai Bulan Juni 2020*

Tabel 6.114.
Rasio Warnet
Kota Samarinda, 2016-2020

No.	Uraian	2016	2017	2018	2019	2020*	Satuan
1.	Jumlah Warnet/ <i>Game Online</i>			97	80		Buah
2.	Jumlah Penduduk			858.080	872.768		Jiwa
3.	Rasio Warnet/ <i>Game Online</i> per 1000 penduduk			0,11	0,09		%

Sumber : Dinas Komunikasi dan Informatika Kota Samarinda
*Keterangan : * Data Sampai Bulan Juni 2020*

Tabel 6.115.
Surat Kabar Nasional/Lokal
Kota Samarinda, 2016-2020
(Buah)

No.	Uraian	2016	2017	2018	2019	2020
1.	Jumlah jenis surat kabar terbitan nasional			1	-	-
2.	Jumlah jenis surat kabar terbitan lokal			4	4	4
3.	Total jenis surat kabar (1+2)			5	4	4

Sumber : Dinas Komunikasi dan Informatika Kota Samarinda
*Keterangan : * Data Sampai Bulan Juni 2020*

Tabel 6.116.
Jumlah Penyiaran
Kota Samarinda, 2016-2020
(Penyiaran)

No.	Uraian	2016	2017	2018	2019	2020*
1.	Jumlah penyiaran radio lokal			4	4	4
2.	Jumlah penyiaran radio nasional				2	2
3.	Jumlah penyiaran TV lokal			2	2	2
4.	Jumlah penyiaran TV nasional				10	10
5.	Total penyiaran radio/TV lokal (1+2+3+4)				18	18

Sumber : Dinas Komunikasi dan Informatika Kota Samarinda
*Keterangan : * Data Sampai Bulan Juni 2020*

Tabel 6.117.
Website SKPD di Lingkungan Pemerintah
Kota Samarinda, 2020

No.	SKPD	Alamat URL
1.	Website Dinas Kominfo	http://diskominfo.samarindakota.go.id/welcome.html
2.	Website Samarinda Kota	https://samarindakota.go.id
3.	Website 59 Kelurahan	kel-bantuas.samarindakota.go.id kel-bukuan.samarindakota.go.id kel-simpang-pasir.samarindakota.go.id kel-rawa-makmur.samarindakota.go.id kel-handil-bakti.samarindakota.go.id kel-sidomulyo.samarindakota.go.id kel-selili.samarindakota.go.id kel-sidodamai.samarindakota.go.id kel-pelita.samarindakota.go.id kel-sungai-dama.samarindakota.go.id kel-baqa.samarindakota.go.id kel-mesjid.samarindakota.go.id kel-sungai-keledang.samarindakota.go.id kel-mangkupalas.samarindakota.go.id kel-tenun.samarindakota.go.id kel-gunung-panjang.samarindakota.go.id kel-tanah-merah.samarindakota.go.id kel-sempaja-selatan.samarindakota.go.id kel-lempake.samarindakota.go.id kel-sungai-siring.samarindakota.go.id kel-sempaja-utara.samarindakota.go.id kel-sempaja-barat.samarindakota.go.id kel-sempaja-timur.samarindakota.go.id kel-budaya-pampang.samarindakota.go.id kel-teluk-lerong-ilir.samarindakota.go.id

No.	SKPD	Alamat URL
		kel-air-putih.samarindakota.go.id
		kel-jawa.samarindakota.go.id
		kel-sidodadi.samarindakota.go.id
		kel-air-hitam.samarindakota.go.id
		kel-gunung-kelua.samarindakota.go.id
		kel-dadi-mulya.samarindakota.go.id
		kel-bukit-pinang.samarindakota.go.id
		kel-teluk-lerong-ulu.samarindakota.go.id
		kel-karang-anyar.samarindakota.go.id
		kel-karang-asam-ulu.samarindakota.go.id
		kel-karang-asam-ilir.samarindakota.go.id
		kel-lok-bahu.samarindakota.go.id
		kel-loa-buah.samarindakota.go.id
		kel-loa-bakung.samarindakota.go.id
		kel-sungai-kapah.samarindakota.go.id
		kel-sambutan.samarindakota.go.id
		kel-makroman.samarindakota.go.id
		kel-sindang-sari.samarindakota.go.id
		kel-pulau-atas.samarindakota.go.id
		kel-temindung-permai.samarindakota.go.id
		kel-sungai-pinang-dalam.samarindakota.go.id
		kel-gunung-lingai.samarindakota.go.id
		kel-mugirejo.samarindakota.go.id
		kel-bandara.samarindakota.go.id
		kel-karang-mumus.samarindakota.go.id
		kel-pelabuhan.samarindakota.go.id
		kel-pasar-pagi.samarindakota.go.id
		kel-bugis.samarindakota.go.id
		kel-sungai-pinang-luar.samarindakota.go.id
		kel-simpang-tiga.samarindakota.go.id

No.	SKPD	Alamat URL
		kel-tani-aman.samarindakota.go.id kel-sengkotek.samarindakota.go.id kel-harapan-baru.samarindakota.go.id kel-rapak-dalam.samarindakota.go.id
4.	Website 10 Kecamatan	kec-palaran.samarindakota.go.id kec-samarinda-ilir.samarindakota.go.id kec-samarinda-seberang.samarindakota.go.id kec-samarinda-utara.samarindakota.go.id kec-samarinda-ulu.samarindakota.go.id kec-sungai-kunjang.samarindakota.go.id kec-sambutan.samarindakota.go.id kec-sungai-pinang.samarindakota.go.id kec-samarinda-kota.samarindakota.go.id kec-loa-janan.samarindakota.go.id
5.	Website 22 Puskesmas	pkm-air-putih.samarindakota.go.id pkm-bengkuring.samarindakota.go.id pkm-harapan-baru.samarindakota.go.id pkm-juanda.samarindakota.go.id pkm-karang-asam.samarindakota.go.id pkm-kampung-baqa.samarindakota.go.id pkm-lempake.samarindakota.go.id pkm-loa-bakung.samarindakota.go.id pkm-mangkupalas.samarindakota.go.id pkm-palaran.samarindakota.go.id pkm-pasundan.samarindakota.go.id pkm-remaja.samarindakota.go.id pkm-sambutan.samarindakota.go.id pkm-segiri.samarindakota.go.id pkm-sungai-kapih.samarindakota.go.id pkm-sungai-siring.samarindakota.go.id

No.	SKPD	Alamat URL
		pkm-sempaja.samarindakota.go.id
		pkm-sidomulyo.samarindakota.go.id
		pkm-temindung.samarindakota.go.id
		pkm-wonorejo.samarindakota.go.id
		pkm-trauma-center.samarindakota.go.id
		pkm-makroman.samarindakota.go.id
		pkm-bantuas.samarindakota.go.id
		pkm-bukuan.samarindakota.go.id
		pkm-lok-bahu.samarindakota.go.id
		pkm-samarinda-kota.samarindakota.go.id
6.	Website PPID	https://ppid.samarindakota.go.id
7.	Website Dinas Perpustakaan	http://perpus.samarindakota.go.id
8.	Website Badan Litbang	https://litbang.samarindakota.go.id
9.	Website Sekretariat Daerah	setda.samarindakota.go.id

Sumber : Dinas Komunikasi dan Informatika Kota Samarinda
Keterangan : * Data Sampai Bulan Juni 2020

Tabel 6.118.
Aplikasi SKPD di Lingkungan Pemerintah
Kota Samarinda, 2020

No.	SKPD	Alamat URL
1.	e-Kelurahan	http://e-kelurahan.samarindakota.go.id/
2.	e-Warga	https://play.google.com/store/apps/details?id=id.co.gateone.e_warga
3.	Aplication Programming Interface	http://api.samarindakota.go.id/v2
4.	Data System	https://sipessut.samarindakota.go.id/v2/
5.	Data Warehouse	http://data.samarindakota.go.id
6.	Surat Elektronik	http://sulek.samarindakota.go.id
7.	Portal Samarinda versi Android	https://play.google.com/store/apps/details?id=com.azis.hexacrew
8.	Dashboard Smartcity	http://executive.samarindakota.go.id/v2

9.	Panic Button	https://play.google.com/store/apps/details?id=co.hexacrew.azis.panicbutton
10.	Antrian Online Android	https://play.google.com/store/apps/details?id=aplikasiantrian.id.britech.antrian.antrian_online_android_app_2017
11.	Antrian Online iOS	On progress upload app store
12.	e-Rekomendasi	http://rekomendasi.samarindakota.go.id/login
13.	Eksekutif Information System	executive.samarindakota.go.id
14.	Decission Support System	http://sikepo.samarindakota.go.id
15.	Media Repository	http://mediarepo.samarindakota.go.id/login
16.	Sulek Mobile	https://play.google.com/store/apps/details?id=vay.enterwind.sulek

Sumber : Dinas Komunikasi dan Informatika Kota Samarinda
Keterangan : * Data Sampai Bulan Juni 2020

Tabel 6.119.
Presentase Penduduk yang Menggunakan HP/Telepon
Kota Samarinda, 2017-2018

No.	Uraian	2017	2018	Satuan
1.	Penduduk yang memiliki HP (jiwa)	828.180	840.918	Jiwa
2.	Penduduk yang memiliki telepon PSTN (jiwa)	74.727	59.823	Jiwa
3.	Total Jumlah penduduk yang memiliki HP/Telepon (1) + (2)	902.907	905.943	Jiwa
4.	Jumlah penduduk (jiwa)	843.446	858.080	Jiwa
5.	Persentase penduduk yang menggunakan HP/Telepon (3)/(4)	107	106	%

Sumber : Dinas Komunikasi dan Informatika Kota Samarinda
Keterangan : * Data Sampai Bulan Juni 2020

Tabel 6.120.
Persentase Rumah Tangga Terhadap Perangkat
Kota Samarinda, 2017-2018
(%)

No.	Uraian	2017	2018	Satuan
1.	Penduduk yang memiliki HP (jiwa)	828.180	840.918	Jiwa
2.	Penduduk yang memiliki telepon PSTN (jiwa)	74.727	59.823	Jiwa
3.	Total Jumlah penduduk yang memiliki HP/Telepon (1) + (2)	902.907	905.943	Jiwa
4.	Jumlah penduduk (jiwa)	843.446	858.080	Jiwa
5.	Persentase penduduk yang menggunakan HP/Telepon (3)/(4)	107	106	%

Sumber : Dinas Komunikasi dan Informatika Kota Samarinda

Keterangan : * Data Sampai Bulan Juni 2020

Tabel 6.121.
Titik Layanan Unit Kantor Pos
Kota Samarinda, 2020

No.	Nama Kantor	Alamat
1.	Kantor Pos Samarinda	Jl. Gajah Mada No. 15
2.	Kantor Pos Cabang Samarinda Ilir	Jl. Mulawarman
3.	Kantor Pos Cabang Samarinda Ulu	Jl. Ir. H Juanda
4.	Kantor Pos Cabang Sungai Kunjang	Jl. Untung Suropati
5.	Kantor Pos Cabang Sungai Keledang	Jl. Cipto Mangunkusumo
6.	Kantor Pos Cabang Samarinda Seberang	Jl. La Madu Kelleng
7.	Kantor Pos Cabang Sultan Sulaiman	Jl. Sultan Sulaiman
8.	Kantor Pos Cabang Banyu biru	Jl. Wahid Hasyim Sempaja
9.	Kantor Pos Cabang Temindung	Jl. Lambung Mangkurat
10.	Kantor Pos Cabang Mugirejo	Jl. D.I Panjaitan
11.	Kantor Pos Cabang Loajanan	Jl. Soekarno Hatta
12.	Kantor Pos Cabang Bengkuring	Jl. Padat Karya RT 64
13.	Kantor Pos Cabang Palaran	Jl. Kapten Suparno
14.	Kantor Pos Cabang Sungai Siring	Jl. Samarinda-Bontang KM 36

Sumber : Kantor Pos Kota Samarinda

Tabel 6.122.
Produksi Surat Pos dan Kiriman Uang
Kota Samarinda, 2016-2020

No.	Uraian	2016	2017	2018	2019	2020*	Satuan
1.	Surat Standar	-	-	-			pucuk
2.	Kiriman Korporat	227.360	191.592	195.508	185.572	69.654	pucuk
3.	Surat Kilat Khusus	106.054	75.327	68.961	65.872	37.055	pucuk
4.	Pos Exspress	3.531	3.088	2.765	1.282	490	pucuk
5.	Weselpos Standar	129.131	95.402	70.500	49.690	18.776	transaksi
6.	Weselpos Prima	530	431	613	2.484	1.127	transaksi
7.	Weselpos Instan						transaksi
8.	Western Union	26.837	35.285	38.946	976	285	transaksi
9.	Weselpos Bayar di Tempat						transaksi
10.	Kiriman Uang Lainnya				36.090	11.932	transaksi
11.	Giropos						

Sumber : Kantor Pos Kota Samarinda

Keterangan : * Data Sampai Bulan Juni 2020

Tabel 6.123.
Produksi Paket Pos
Kota Samarinda, 2016-2020
(Paket)

No.	Uraian	2016	2017	2018	2019	2020*
1.	Paket standar	16.640	14.056	16.758	19.139	10.074
2.	Paket kilat khusus	9.825	26.242	33.519	45.268	28.858
3.	Paket biasa LN	3	-	3	8	3
4.	Paket cepat LN	40	72	164	34	5
5.	Remailing	-	-	-		
6.	EMS	343	149	137	617	196

Sumber : Kantor Pos Kota Samarinda

Keterangan : * Data Sampai Bulan Juni 2020

Tabel 6.124.
Rekap Jumlah Elemen Data Statistik Sektoral per OPD
Kota Samarinda, 2020

No.	OPD/Instansi Vertikal	Jumlah Elemen Data
1.	Dinas Pendidikan	96
2.	Dinas Kesehatan	95
3.	Dinas PUPR	108
4.	Dinas Perkim	80
5.	Satpol PP	27
6.	Dinas Damkar	27
7.	Kesbangpol	28
8.	Dinas Sosial	264
9.	Disnaker	33
10.	DP2PA	46
11.	Dinas Ketapang	74
12.	Dinas Pertanahan	26
13.	DLH	95
14.	Dinas Dukcapil	166
15.	Dinas PPKB	62
16.	Dishub	85
17.	Diskominfo	56
18.	Dinas Koperasi dan UKM	63
19.	DPMPSP	42
20.	Dispora	65
21.	Dinas Kebudayaan	108
22.	Dinas Perpustakaan	112
23.	Dinas Kearsipan	55
24.	Dinas Perikanan	101
25.	Dinas Pariwisata	135

No.	OPD/Instansi Vertikal	Jumlah Elemen Data
26.	Dinas Pertanian	449
27.	Dinas Perdagangan	86
28.	Dinas Perindustrian	233
29.	BPKAD	84
30.	BKPP	28
31.	Balitbang	3
32.	BPBD	19
33.	Bapenda	19
34.	Inspektorat Wilayah	4
35.	Sekretariat DPRD	5
36.	Dinas Kehutanan Provinsi Kaltim	6
37.	BPS Kota Samarinda	70
38.	Distamben Provinsi Kaltim	26
39.	BULOG	16
40.	Bank Indonesia	7
41.	APT. Pranoto	17
42.	Kantor Pos	27
43.	OJK	22
44.	PDAM	21
45.	PELINDO	16
46.	Pertamina	25
47.	PLN Kota Samarinda	29
48.	BMKG Kota Samarinda	21
49.	Depag Kota Samarinda	55
50.	Polres Samarinda	17
Jumlah		3355

Sumber : Dinas Komunikasi dan Informatika Kota Samarinda

Tabel 6.125.
Jumlah Pemegang Sertifikat Elektronik
di Pemerintah Kota Samarinda, 2020

No.	OPD	Status & Kegunaan pada TTE Univ
1.	Sekretariat Daerah	E-Rekomendasi & Tanda Tangan Elektronik
2.	Pemerintahan dan Kesejahteraan Rakyat Sekretariat Daerah	Tanda Tangan Elektronik Universal
3.	Administrasi Umum Sekretariat Daerah	Tanda Tangan Elektronik Universal
4.	Perekonomian dan Pembangunan Sekretariat Daerah	Tanda Tangan Elektronik Universal
5.	Badan Organisasi Sekretariat Daerah	Tanda Tangan Elektronik Universal

No.	OPD	Status & Kegunaan pada TTE Univ
6.	Badan Perencanaan Pembangunan Daerah	Tanda Tangan Elektronik Universal
7.	Dinas Komunikasi dan Informatika	Tanda Tangan Elektronik Universal
8.	Dinas Penanaman Modal dan Pelayanan Terpadu Satu Pintu	Tanda Tangan Elektronik Universal
9.	Badan Pendapatan Daerah	Tanda Tangan Elektronik Universal
10.	Badan Pengelola Keuangan dan Aset Daerah	SPD Elektronik, Tanda Tangan Elektronik Universal
11.	Dinas Kesehatan	Tanda Tangan Elektronik Universal
12.	Dinas Pendidikan	Tanda Tangan Elektronik Universal
13.	Kecamatan Samarinda Ilir	Tanda Tangan Elektronik Universal
14.	Kecamatan Sambutan	Tanda Tangan Elektronik Universal
15.	Kelurahan Sempaja Timur	Tanda Tangan Elektronik Universal
16.	Sekretariat DPRD	Tanda Tangan Elektronik Universal

Sumber : Dinas Komunikasi dan Informatika Kota Samarinda

Tabel 6.126.
Jumlah Laporan Terkait Covid-19 ke 112
Kota Samarinda, 2020

Bulan	Jumlah Laporan
Maret	1.674
April	2.416
Mei	1.320
Juni	910
Juli	1.044
Agustus	1.948
September	2.707
Oktober	3.450

Sumber : Infografis Covid-19 Dinas Kesehatan Kota Samarinda

6.17. Koperasi Usaha Kecil dan Menengah

Tabel 6.127.
Koperasi dan UKM
Kota Samarinda, 2016-2020
(Unit)

No.	Uraian	2016	2017	2018	2019	2020*
1.	Koperasi Berdasarkan Jenis Usaha					
1.1	Koperasi Produksi					

No.	Uraian	2016	2017	2018	2019	2020*
	a. Dibantu Pemerintah Aktif					
	b. Dibantu Pemerintah Tidak Aktif					
	c. Mandiri Aktif			2		37
	d. Mandiri Tidak Aktif			8		91
1.2	Koperasi Konsumsi					
	a. Dibantu Pemerintah Aktif					
	b. Dibantu Pemerintah Tidak Aktif					
	c. Mandiri Aktif					175
	d. Mandiri Tidak Aktif					896
1.3	Koperasi Simpan pinjam					
	a. Dibantu Pemerintah Aktif					
	b. Dibantu Pemerintah Tidak Aktif					
	c. Mandiri Aktif			2		18
	d. Mandiri Tidak Aktif			26		15
1.4	Koperasi Serba Usaha					
	a. Dibantu Pemerintah Aktif					
	b. Dibantu Pemerintah Tidak Aktif					
	c. Mandiri Aktif			45		62
	d. Mandiri Tidak Aktif			685		605
2.	Koperasi Berdasarkan Status Anggotanya					
2.1	Koperasi Pegawai Negeri					
	a. Aktif			52		64
	b. Tidak Aktif			131		121
2.2	Koperas Pasar					
	a. Aktif			4		4
	b. Tidak Aktif			4		6
2.3	Koperasi Unit Desa					
	a. Aktif			1		2
	b. Tidak Aktif			13		12
2.4	Koperasi Sekolah					
	a. Aktif			22	22	22
	b. Tidak Aktif			7	7	7

No.	Uraian	2016	2017	2018	2019	2020*
2.5	Koperasi Pondok Pesantren					
	a. Aktif			1		1
	b. Tidak Aktif			15		14
3.	Koperasi Berdasarkan Tingkatannya					
3.1	Koperasi Primer					
	a. Aktif			235	235	287
	b. Tidak Aktif			1.005	1.007	1.014
3.2	Koperasi Sekunder					
	a. Aktif			-		
	b. Tidak Aktif			-		
4.	Koperasi Berdasarkan Fungsinya					
4.1	Koperasi Konsumsi					
	a. Aktif			692		175
	b. Tidak Aktif			347		896
4.2	Koperasi Jasa					
	a. Aktif			2	35	52
	b. Tidak Aktif			2	1	6
4.3	Koperasi Produksi					
	a. Aktif			2	85	37
	b. Tidak Aktif			8	39	91

Sumber : Dinas Koperasi dan Usaha Kecil Menengah Kota Samarinda

Keterangan : * Data Sampai Bulan Juni 2020

Tabel 6.128.
Presentase Koperasi Aktif
Kota Samarinda, 2016-2020
(Unit)

No.	Uraian	2016	2017	2018	2019	2020*
1.	Jumlah Koperasi Aktif		841	680	287	
2.	Jumlah Koperasi		1.231	1.256	1.301	
3.	Persentase Koperasi Aktif		68,32	68,47	22,06	

Sumber : Dinas Koperasi dan Usaha Kecil Menengah Kota Samarinda

Keterangan : * Data Sampai Bulan Juni 2020

Tabel 6.129.
Jumlah UMKM
Kota Samarinda, 2016-2020
(Unit)

No.	Uraian	2016	2017	2018	2019	2020*
1.	USAHA MIKRO					
	UMKM Bidang Kuliner		19.885	20.665	21.533	
	UMKM Bidang Fashion		14.276	14.726	15.344	
	UMKM Bidang Pendidikan		1.473	1.473	1.535	
	UMKM Bidang Otomotif		9.105	9.112	9.495	
	UMKM Bidang Agrobisnis		1.973	1.983	2.066	
	UMKM Bidang Teknologi Internet		1.456	1.456	1.517	
	UMKM Bidang Lainnya		8.037	9.319	9.711	
	JUMLAH		56.203	58.732	61.201	
2.	USAHA KECIL					
	UMKM Bidang Kuliner		8.522	8.603	8.785	
	UMKM Bidang Fashion		6.118	6.170	6.119	
	UMKM Bidang Pendidikan		631	631	644	
	UMKM Bidang Otomotif		3.902	3.904	3.986	
	UMKM Bidang Agrobisnis		845	847	865	
	UMKM Bidang Teknologi Internet		624	624	637	
	UMKM Bidang Lainnya		3.444	3.789	3.868	
	JUMLAH		24.087	24.569	25.084	
3.	USAHA MENENGAH					
	UMKM Bidang Kuliner		1.211	1.223	1.240	
	UMKM Bidang Fashion		869	874	886	
	UMKM Bidang Pendidikan		90	90	91	
	UMKM Bidang Otomotif		555	555	563	
	UMKM Bidang Agrobisnis		120	120	122	
	UMKM Bidang Teknologi Internet		89	89	90	
	UMKM Bidang Lainnya		489	516	522	
	JUMLAH		3.423	3.467	3.514	
	TOTAL KESELURUHAN UMKM		83.713	86.768	89.799	

Sumber : Dinas Koperasi dan Usaha Kecil Menengah Kota Samarinda

Keterangan : * Data Sampai Bulan Juni 2020

Tabel 6.130.
Jumlah Koperasi dan UMKM Terdampak Covid-19
Kota Samarinda, 2020

No.	Uraian	2020*
1.	KOPERASI	1.301
2.	USAHA MIKRO	61.201
3.	USAHA KECIL	25.084
4.	USAHA MENENGAH	3.514

Sumber : Dinas Koperasi dan Usaha Kecil Menengah Kota Samarinda
 Keterangan : * Data Sampai Bulan Juni 2020

Tabel 6.131.
Jumlah Koperasi dan UMKM Pembuat Masker dan APD
Kota Samarinda, 2020

No.	Uraian	Masker	APD
1.	Jumlah Koperasi	-	
2.	Jumlah UMKM	Non Medis	15

Sumber : Dinas Koperasi dan Usaha Kecil Menengah Kota Samarinda

6.18. Penanaman Modal

Tabel 6.132.
Jumlah Investor (PMDN/PDA)
Kota Samarinda, 2016-2020

No.	Uraian	2016	2017	2018	2019	2020*	Satuan
1.	Penanaman Modal Asing (PMA)						
1.1	Nilai Investasi						Rp Juta
	a. Sektor Primer	2.653.039	1.314.628	741.198	107.663		Rp Juta
	b. Sektor Sekunder	462.000	103.093	304.835	96.393		Rp Juta
	c. Sektor Tersier	99.703	1.313.603	6.084.959	709.557		Rp Juta
1.2	Unit Usaha						Perusahaan
	a. Sektor	6	3	6	9		Perusahaan

No.	Uraian	2016	2017	2018	2019	2020*	Satuan
	Primer						
	b. Sektor Sekunder	3	1	3	2		Perusahaan
	c. Sektor Tersier	4	8	10	12		Perusahaan
2.	Penanaman Modal Dalam Negeri (PMDN)						
2.1	Nilai Investasi						Rp Juta
	a. Sektor Primer	352.800	744.825	3.109.306	49.929.692	535.056.670	Rp Juta
	b. Sektor Sekunder	1.000.000	58.250	1.581.083	896.413	12.938	Rp Juta
	c. Sektor Tersier	1.102.886	831.647	43.824.148	181.737.727	1.183.387	Rp Juta
2.2	Unit Usaha						Perusahaan
	a. Sektor Primer	30	52	100	1.248	128	Perusahaan
	b. Sektor Sekunder	1	10	46	1.107	235	Perusahaan
	c. Sektor Tersier	203	327	945	13.823	7.016	Perusahaan
3.	Penanaman Modal Non PMA/PMDN						
3.1	Nilai Investasi						Rp Juta
	a. Sektor Primer	-	-	-	-	-	Rp Juta
	b. Sektor Sekunder	-	-	-	-	-	Rp Juta
	c. Sektor Tersier	-	-	-	-	-	Rp Juta

Sumber : Dinas Penanaman Modal dan Pelayanan Terpadu Satu Pintu Kota Samarinda
Keterangan : * Data Sampai Bulan Juni 2020

Tabel 6.133.
Jumlah Perizinan
Kota Samarinda, 2016-2020
(Izin)

No.	Uraian	2016	2017	2018	2019	2020*
1.	Izin Pertambangan	-	-	-		
2.	Izin Lingkungan Hidup	30	27	67	90	15
3.	Izin Sosial	7	4	10	15	5

No.	Uraian	2016	2017	2018	2019	2020*
4.	Izin Perindustrian dan Perdagangan	2.175	2.345	2.125	5.278	7.478
5.	Izin Tenaga Kerja dan Transmigrasi	-	-	-	1	4
6.	Izin Pekerjaan Umum	2469	1906	1563	1.074	723
7.	Izin Pertanahan	-	-	-		
8.	Izin Penanaman Modal			682	5.278	7.478
9.	Izin Komunikasi Dan Informatika	87	64	40		
10.	Izin Kesehatan	-	-	-	1.758	443
11.	Izin Kebudayaan dan Pariwisata	295	210	87		
12.	Izin Kehutanan	38	19	23		1
13.	Izin Peternakan	-	-	-		
14.	Izin Perikanan	-	-	-		
JUMLAH		5.101	4.575	4.597	13.494	16.148

Sumber : Dinas Penanaman Modal dan Pelayanan Terpadu Satu Pintu Kota Samarinda
Keterangan : * Data Sampai Bulan Juni 2020

Tabel 6.134.
Jumlah Nilai Investasi (PMDN/PMA)
Kota Samarinda, 2016-2020
(Rp Juta)

Uraian	2016		2017		2018		2019		2020*	
	PMA	PMDN	PMA	PMDN	PMA	PMDN	PMA	PMDN	PMA	PMDN
Pertanian, Peternakan, Kehutanan, dan Perikanan	178.000	351.250	-	542.341	-	606.425	775.113	1.946.091		111.431
Pertambangan dan Penggalian	2.475.039	23.950	1.314.627	202.484	741.198	2.502.881	32.550	48.085.314		423.625
Industri Pengolahan (migas dan non migas)	462.000	1.000	103.093	58.250	304.835	1.581.083	96.393	906.413		1.611.173
Listrik, Gas dan Air Bersih	-	2.500	-	3.000	-	360.475		19.858.160		100.000
Bangunan	-	32.680	-	118.502	-	728.189	250	4.599.295		3.038.873
Perdagangan, Hotel dan Restoran	99.703	383.244	31.655	451.195	782.690	19.054.308	19.600	12.726.381		27.890.048
Pengangkutan dan Komunikasi	-	280.282	1.279.330	135.275	4.906.270	9.435.354	2.800	7.725.841		979.168

Uraian	2016		2017		2018		2019		2020*	
	PMA	PMDN	PMA	PMDN	PMA	PMDN	PMA	PMDN	PMA	PMDN
Keuangan, Real Estate dan Jasa Perusahaan	-	162.250	2.618	29.400	396.000	896.731	482.851	5.099.903		3.515.230
Jasa-Jasa	-	91.980	-	93.975	-	13.349.091	505.501	481.328		34.819
Total	3.036.920	978.327	2.731.323	1.092.623	7.130.993	47.907.560	1.915.059	101.428.729		37.604.470

Sumber : Dinas Penanaman Modal dan Pelayanan Terpadu Satu Pintu Kota Samarinda
Keterangan : * Data Sampai Bulan Juni 2020

Tabel 6.135.
Rasio Daya Serap Tenaga Kerja
Kota Samarinda, 2016-2020

No.	Uraian	2016	2017	2018	2019	2020*
1.	Jumlah tenaga kerja yang berkerja pada perusahaan PMA/PMDN (orang)	2.962	5.471	30.300	86.334	62.845
2.	Jumlah seluruh PMA/PMDN (buah)	192	408	3.786	5.278	7.379
3.	Rasio daya serap tenaga kerja	15:1	14:1	8:1	17:1	9:1

Sumber : Dinas Penanaman Modal dan Pelayanan Terpadu Satu Pintu Kota Samarinda
Keterangan : * Data Sampai Bulan Juni 2020

6.19. **Kepemudaan dan Olahraga**

Gambar 6.4.
Organisasi Kepemudaan
Kota Samarinda, 2018
(Organisasi)

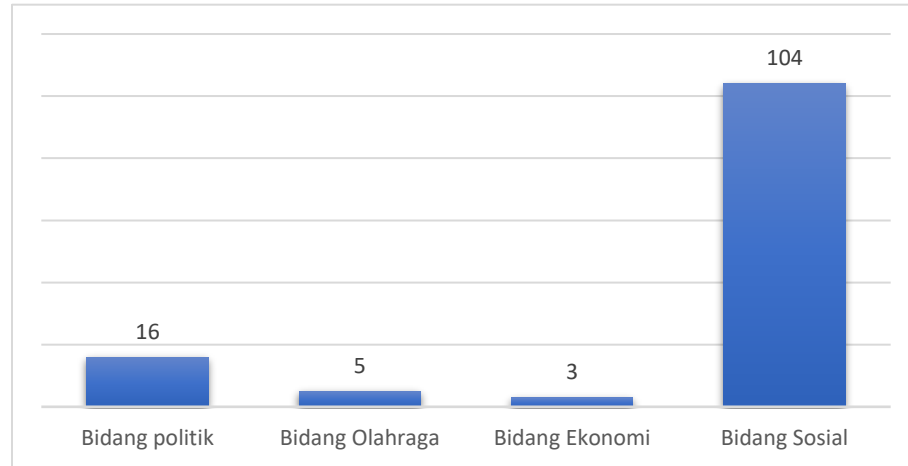

Sumber : Dinas Kepemudaan dan Olahraga Kota Samarinda

Tabel 6.136.
Perkembangan Olahraga
Kota Samarinda, 2016-2020

No.	Uraian	2016	2017	2018	2019	2020*	Satuan
1.	Jumlah penduduk	963.669	769.632	777.073	872,768	886,806	Jiwa
2.	Jumlah Klub olahraga	310	332	332	239	239	Klub
3.	Rasio klub olahraga per 10.000 penduduk	3,22	4,31	4,27	2,73	2,69	%
4.	Jumlah Gedung olahraga	9	9	9	9	9	Unit
5.	Rasio gedung olahraga per 10.000 penduduk	0.09	0.12	0,12	0,10	0,10	%

Sumber : Dinas Kepemudaan dan Olahraga Kota Samarinda

Keterangan : * Data Sampai Bulan Juni 2020

Tabel 6.137.
Jumlah Klub Olahraga
Kota Samarinda, 2016-2020

No.	Uraian	2016	2017	2018	2019	2020*	Satuan
1.	Bola Voli						
1.1	Klub	9	7	7	11	11	Klub
1.2	Lapangan	136	136	170	160	160	Unit

No.	Uraian	2016	2017	2018	2019	2020*	Satuan
	a. Kondisi Baik	102	102	155	150	150	Unit
	b. Kondisi Kurang Baik	34	34	15	10	10	Unit
2.	Bola Basket						Klub
2.1	Klub	16	13	13	13	18	Klub
2.2	Lapangan	16	16	32	32	34	Unit
	Kondisi Baik	15	15	29	29	30	Unit
	Kondisi Kurang Baik	1	1	3	3	4	Unit
3.	Sepakbola						Klub
3.1	Klub	19	27	40	35	35	Klub
3.2	Stadion						Unit
3.2.1	Tipe A	2	2	2	2	2	Unit
	a. Kondisi Baik	0	0	1	1	1	Unit
	b. Kondisi Kurang Baik	2	2	1	1	1	Unit
3.2.2	Tipe B	1	1	1			Unit
	a. Kondisi Baik	1	1	1	1	1	Unit
	b. Kondisi Kurang Baik	0	0	0	0	0	Unit
3.2.3	Tipe C	0	0	0			Unit
	a. Kondisi Baik	0	0	0	0	0	Unit
	b. Kondisi Kurang Baik	0	0	0	0	0	Unit
4.	Futsal						Klub
4.1	Klub	9	9	9	17	17	Klub
4.2	Lapangan	23	23	38	38	38	Unit
5.	SepakTakraw						Klub
5.1	Klub	16	14	14	18	18	Klub
6.	Tenis						Klub
6.1	Klub	3	3	3	31	31	Klub
6.2	Lapangan	16	16	22	22	22	Unit
7.	TenisMeja						Klub
7.1	Klub	8	8	8	32	32	Klub
8.	BuluTangkis						Klub
8.1	Klub	13	18	18	13	13	Klub
8.2	Lapangan	226	226	215	215	215	Unit
	a. Kondisi Baik	196	196	205	200	200	Unit
	b. Kondisi Kurang Baik	30	30	10	15	15	Unit
9.	Billiard						Klub
9.1	Klub	13	13	13	16	16	Klub
9.2	Tempat	8	8	12	12	12	Unit
	a. Kondisi Baik	5	5	12	12	12	Unit
	b. Kondisi Kurang Baik	3	3	0	4	4	Unit
10.	Velodrome						
10.1	Klub	21	15	15	15	15	Klub
10.2	Arena	0	0	0	0	0	Unit
	a. Kondisi Baik	0	0	0	0	0	Unit

No.	Uraian	2016	2017	2018	2019	2020*	Satuan
	b. Kondisi Kurang Baik	0	0	0	0	0	Unit
11.	Bowling						
11.1	Klub	3	1	1	1	1	Klub
11.2	Arena	0	0	0	0	0	unit
	a. Kondisi Baik	0	0	0	0	0	Unit
	b. Kondisi Kurang Baik	0	0	0	0	0	Unit
12.	Renang						Klub
12.1	Klub	3	4	4	4	4	Klub
12.2	Kolam	4	4	2	2	2	Unit
	a. Kondisi Baik	4	4	2	2	2	Unit
	b. Kondisi Kurang Baik	0	0	0	0	0	Unit
13.	Tinju/beladiri						Klub
13.1	Klub	5	3	3	3	3	Klub
13.2	Lapangan	2	2	5	2	2	Unit
	a. Kondisi Baik	2	2	5	2	2	Unit
	b. Kondisi Kurang Baik	0	0	0	0	0	Unit
14	Sepeda						Klub
14.1	Klub	21	15	15	7	7	Klub
15.	Binaraga						Klub
15.1	Klub	3	3	3	15	15	Klub
16.	Panahan						Klub
16.1	Klub	1	1	1	3	3	Klub
TOTAL						239	Klub

Sumber : Dinas Kepemudaan dan Olahraga Kota Samarinda

Keterangan : * Data Sampai Bulan Juni 2020

Tabel 6.138.
Jumlah Pemuda Usia 16-39
Kota Samarinda, 2016-2020

No.	Uraian	2016	2017	2018	2019	2020*
1.	Laki-laki			96.634		
2.	Perempuan			94.173		

Sumber : Dinas Administrasi Kependudukan dan Catatan Sipil Kota Samarinda

Keterangan : * Data Sampai Bulan Juni 2020

Tabel 6.139.
Struktur Pemuda Berdasarkan Pendidikan
Kota Samarinda, 2016-2020

No.	Uraian	2016	2017	2018	2019	2020
1.	Laki-laki					
1.1	Tidak Bersekolah			2.467		

No.	Uraian	2016	2017	2018	2019	2020
1.2	Tidak Tamat SD			17.396		
1.3	Tamat SD			9.788		
1.4	Tidak Tamat SMP					
1.5	Tamat SMP			18.868		
1.6	Tidak Tamat SMA					
1.7	Tamat SMA			36.839		
1.8	Tamat Perguruan Tinggi			5.178		
2.	Perempuan					
2.1	Tidak Bersekolah			2.266		
2.2	Tidak Tamat SD			15.802		
2.3	Tamat SD			9.116		
2.4	Tidak Tamat SMP					
2.5	Tamat SMP			18.163		
2.6	Tidak Tamat SMA					
2.7	Tamat SMA			34.624		
2.8	Tamat Perguruan Tinggi			7.951		

Sumber : Dinas Administrasi Kependudukan dan Catatan Sipil Kota Samarinda
Keterangan : * Data Sampai Bulan Juni 2020

6.20. Kebudayaan

Tabel 6.140.
Perkembangan Seni dan Budaya
Kota Samarinda, 2016-2020

No.	Uraian	2016	2017	2018	2019	2020*	Satuan
1.	Jumlah penduduk	828303	843.446	858.080	872.768	886.806	Jiwa
2.	Jumlah grup kesenian per 10.000 penduduk.	57	59	67	25	25	Unit
3.	Jumlah gedung kesenian per 10.000 penduduk.	0	0	0	1	1	Unit

Sumber : Dinas Kebudayaan Kota Samarinda
Keterangan : * Data Sampai Bulan Juni 2020

Tabel 6.141.
Bangunan dan Situs Cagar Budaya
Kota Samarinda, 2016-2020

No.	Bangunan & Situs	Deskripsi
1.	AL-QURAN TUA, TULIS TANGAN	Terbuat dari kertas, dalam kondisi baik, tetapi rapuh disimpan dalam kotak kaca agar terlindungi. Perkiraan usia dari Al-qur'an ini adalah 298 tahun. Dimiliki oleh swasta (yayasan/perorangan) di Masjid Shiratal Mustaqiem Jalan Pangeran Bendahara RT. 07 No. 20 Kecamatan Samarinda Seberang
2.	MIMBAR MASJID TUA, KAYU ULIN	Terbuat dari kayu Ulin dengan cat warna hijau dan les warna kuning yang diperkirakan telah berusia 137 tahun. Dimiliki oleh swasta (yayasan/perorangan) di Masjid Shiratal Mustaqiem Jalan Pangeran Bendahara RT. 07 No. 20 Kecamatan Samarinda Seberang
3.	KOTAK INFAQ BESI	Terbuat dari Besi bentuk Kotak dengan cat warna hijau. Dimiliki oleh swasta (yayasan/perorangan) di Masjid Shiratal Mustaqiem Jalan Pangeran Bendahara RT. 07 No. 20 Kecamatan Samarinda Seberang. Perkiraan usia dari kotak infaq ini adalah 137 tahun.
4.	MASJID TUA SHIRATAL MUSTAQIEM	Berupa bangunan Masjid dilengkapi sebuah menara setinggi 21 meter yang berdiri sejak 137 tahun lalu. Masjid ini beralamat di Jalan Pangeran Bendahara RT. 07 No.20 Kecamatan Samarinda Seberang.
5.	RUMAH TUA	Berupa bangunan Rumah panggung dengan desain adat Bugis. Rumah tua ini dimiliki oleh Pemerintah Kota Samarinda sejak 21 November 2015 dan beralamat di Jalan Pangeran Bendahara RT. 03 Kecamatan Samarinda
6.	VILLA ANIE	Berupa bangunan bergaya Banjar, bahan Ulin dgn hiasan khas banjar di bagian atap rumah
7.	KLENTENG THIAN LE KONG	Berupa bangunan dengan struktur tanpa paku, dicat merah sesuai dengan ciri bangunan Tionghoa
8.	MAKAM TUA DAENG MANGKONA	Berupa kompleks dari beberapa makam, dengan nisan terbuat dari kayu Ulin
9.	MAKAM TUA TENTARA BELANDA	Makam terbuat dari beton dengan ciri khas kolonial yaitu memakai campuran kerikil sebagai material
10.	MAKAM TENTARA JEPANG	Makam terbuat dari beton dengan aksara Jepang pada bagian depannya
11.	TUGU PERJUANGAN PERTEMPURAN PERTAMA	Tugu ini diusulkan menjadi CB agar tetap terjaga sebagai pengetahuan di masa depan
12.	TUGU KEBANGUNAN NASIONAL	Tugu berbentuk tabung setinggi 4,5 mtr, dengan bagian atas berbentuk api
13.	DESA BUDAYA PAMPANG	Merupakan sebuah desa budaya yang didiami mayoritas suku dayak Kenyah, dengan rumah berornamen dayan

No.	Bangunan & Situs	Deskripsi
		dan lamin adat pemung tawai sebagai pusat kegiatan budayanya
14.	KAMPUNG TENAN SARUNG SAMARINDA	Merupakan sebuah kampung yang hampir semua warganya berprofesi sebagai pengrajin sarung tenun Samarinda secara turun temurun
15.	DESA BUDAYA LOA BAHU	Belum Ada Pendataan
16.	DESA BUDAYA BENANGA	Merupakan Desa budaya yang didiami dayak Benuaq dengan sebuah lamin adat yang dipakai untuk acara tepung tawar, adat kwang kay, blontang, dll
17.	KALENDER KUNO DAYAK BAHAU	Terbuat dari bahan kayu ulin dengan gambar simbol-simbol yang masing-masing memiliki makna tertentu
18.	GEDUNG SMPN 21 (EX. ST)	Bangunan dari jaman kolonial belanda yang saat ini dipergunakan sebagai gedung sekolah
19.	GEDUNG DI KOMPLEK RS. DIRGAHAYU	Bangunan dari jaman kolonial belanda yang saat ini dipergunakan sebagai Rumah Sakit & Gereja
20.	GEDUNG DI KOMPLEK RS. ISLAM	Bangunan dari jaman kolonial belanda yang saat ini dipergunakan sebagai Rumah Sakit
21.	RUMAH TUA DI PINGGIR SUNGAI KARANG MUMUS	Berupa bangunan Rumah bergaya Banjar, bahan Ulin dgn hiasan khas Banjar di bagian atap rumah
22.	RUMAH TUA MILONO	Bangunan dari jaman kolonial belanda yang saat ini dipergunakan sebagai Perkantoran
23.	GEDUNG BALAIKOTA LAMA	Bangunan Tua yang saat ini dipergunakan sebagai Perkantoran
24.	PDAM SAMARINDA	Penampungan air di kompleks PDAM Samarinda, yang dulunya kolam rena jaman kolonial
25.	KUMPULAN SENJATA DAN PUSAKA PASUKAN JOKA JE (LAGECONG)	Sekumpulan senjata terbuat dari besi dengan gengan dari kayu, yang dipakai sebagai perlengkapan pasukan Joka Je
26.	TOMBAK PUSAKA PENINGGALAN MAJAPAHIT	Benda berupa tombak dari bahan besi dan kayu
27.	MAKAM KERAMAT SYEKH ABDUL GUFRON (WALI UKIR) - SUNGAI KERBAU	Makam Tua yang dikeramatkan oleh masyarakat, mempunyai sejarah yang berhubungan dengan Kerajaan Kutai
28.	SAPEQ/SAPE'/SAMPEQ	Benda berupa alat musik petik tradisional suku dayak bahau sebagai bagian instrumen musik pengiring tarian tradisional pedalaman
29.	GONG/AGUNG/TAWAK	Benda berupa alat musik pukul tradisional suku dayak bahau sebagai bagian instrumen musik pengiring tarian tradisional pedalaman
30.	GENDANG/TUVUNG	Benda berupa alat musik pukul tradisional suku dayak bahau sebagai bagian instrumen musik pengiring tarian tradisional pedalaman
31.	GUCI/TAJAU	Benda berbahan porselin yang bisa digunakan sebagai penampung air atau hiasan rumah

No.	Bangunan & Situs	Deskripsi
32.	KKELDII'/KEDIREQ	Benda berupa alat musik tradisional suku dayak bahu sebagai bagian instrumen musik pengiring tarian tradisional pedalaman
33.	TOMBAK/BAKIL/BAKIR	Benda berbahan besi dan kayu ulin, biasa dipakai untuk berburu binatang
34.	RUMAH PEDAGANG SAMARINDA ILIR	Bangunan type panggung dengan bahan kayu ulin beratap sirap, dibangun pada tahun 1940
35.	TUGU/PALAGAN LOKASI PERTEMPURAN TELUK LERONG	Tugu ini diusulkan menjadi CB agar tetap terjaga sebagai pengetahuan di masa depan
36.	TUGU/PALAGAN LOKASI PERTEMPURAN DAMANHURI	Tugu ini diusulkan menjadi CB agar tetap terjaga sebagai pengetahuan di masa depan
37.	TUGU/PALAGAN LOKASI PERTEMPURAN KAMPUNG PINANG	Tugu ini diusulkan menjadi CB agar tetap terjaga sebagai pengetahuan di masa depan
38.	SALURAN DRAINASE KOLAM RENANG JAMAN BELANDA	Saluran drainase berbentuk seperti sumur, dengan saluran air yang disambung dari saluran pengeluaran kolam renang dari parit sekitar kolam renang. Diameter 85 cm dengan kedalaman 7 meter dari permukaan tanah. Kondisi saat ini sangat terawat dengan fungsi yang masih baik. Saluran ini mengalirkan air buangan sampai di dikeluarkan di areal parit besar di kaki bukit, yang saat ini tepatnya parit besar di depan kantor Markas PM (Polisi Militer) di Jalan Awang Long Samarinda
39.	MENARA SIRENA BELANDA	Menara Sirine terbuat dari kayu ulin dengan tinggi menara sekitar 7 meter dan berbentuk kerucut. Menara sirine jaman belanda awalnya berfungsi untuk memberi peringatan kalau ada serangan dari musuh, tetapi seiring dengan waktu pada masa kemerdekaan menara sirene berfungsi untuk memberi informasi kepada masyarakat kota Samarinda sebagai tanda adanya kebakaran dll.

Sumber : Dinas Kebudayaan Kota Samarinda

Tabel 6.142.
Sarana dan Prasarana Seni Budaya
Kota Samarinda, 2016-2020

No.	Uraian	2016	2017	2018	2019	2020*
1.	Jumlah Sanggar Kesenian	57	59	69	25	25
2.	Jumlah Gedung Kesenian	1	1	1	1	1
3.	Jumlah Museum	0	0	0	1	1

No.	Uraian	2016	2017	2018	2019	2020*
4.	Jumlah Pusat Kebudayaan/Taman Budaya	0	0	0	1	1

Sumber : Dinas Kebudayaan Kota Samarinda

Keterangan : * Data Sampai Bulan Juni 2020

Tabel 6.143.
Pegiat Seni dan Budaya
Kota Samarinda, 2016-2020

No.	Uraian	2016	2017	2018	2019	2020*	Satuan
1.	Seni Rupa						
1.1	Jumlah kelompok seni lukis	40	45	45	45	45	Kelompok
1.2	Jumlah kelompok seni kriya/kerajinan tangan	40	45	45	45	45	Kelompok
1.3	Jumlah kelompok seni patung	35	50	51	51	51	Kelompok
1.4	Jumlah kelompok seni dekorasi	75	80	90	90	90	Kelompok
1.5	Jumlah kelompok seni reklama	75	80	80	80	80	Kelompok
2.	Jumlah Kelompok						
2.1	Seni tari klasik	35	38	38	38	38	Kelompok
2.2	Seni tari kreasi baru	40	45	45	45	45	Kelompok
2.3	Seni tari tradisional	30	35	35	35	35	Kelompok
2.4	Seni tari modern	45	50	50	50	50	Kelompok
2.5	Seni tari suara/vokal	45	50	50	50	50	Kelompok
2.6	Seni musik tradisional	30	35	38	38	38	Kelompok
2.7	Seni sastra	10	15	15	15	15	Kelompok
2.8	Seni teater/drama	15	20	24	24	24	Kelompok
3.	Jumlah Anggota						
3.1	Seni tari klasik	20	25	25	25	25	Kelompok
3.2	Seni tari kreasi baru	40	45	45	45	45	Kelompok
3.3	Seni tari tradisional	30	35	35	35	35	Kelompok
3.4	Seni tari modern	35	40	40	40	40	Kelompok
3.5	Seni tari suara/vokal	45	50	50	50	50	Kelompok
3.6	Seni musik tradisional	30	35	38	38	38	Kelompok
3.7	Seni sastra	10	15	15	15	15	Kelompok
3.8	Seni teater/drama	15	20	134	134	134	Kelompok
4.	Pagelaran/Pameran Seni Budaya						
4.1	Jumlah pagelaran	-	-	-	-	-	Kali
4.2	Jumlah pengunjung pagelaran	-	-	-	-	-	Orang
4.3	Jumlah pameran	-	-	-	-	-	Kali
4.4	Jumlah pengunjung pameran	-	-	-	-	-	Orang

Sumber : Dinas Kebudayaan Kota Samarinda

Keterangan : * Data Sampai Bulan Juni 2020

Tabel 6.144.
Cagar Budaya
Kota Samarinda, 2016-2020

No.	Uraian	2016	2017	2018	2019	2020*	Satuan
1.	Milik Pemerintah						Unit
1.1	Jumlah benda cagar budaya	-	-	1	1	1	Unit
1.2	Jumlah bangunan cagar budaya	-	-	4	4	4	Unit
1.3	Jumlah struktur cagar budaya	-	-	2	2	2	Unit
1.4	Jumlah situs cagar budaya	-	-				Unit
1.5	Jumlah cagar budaya milik pemerintah yang telah ditetapkan	-	-	-	-	-	Unit
1.6	Jumlah cagar budaya milik pemerintah yang belum ditetapkan	-	-	7	7	7	Unit
2.	Milik Swasta						Unit
2.1	Jumlah benda cagar budaya	-	-	11	11	11	Unit
2.2	Jumlah bangunan cagar budaya	-	-	8	8	8	Unit
2.3	Jumlah struktur cagar budaya	-	-	4	4	4	Unit
2.4	Jumlah situs cagar budaya	-	-	4	4	4	Unit
2.5	Jumlah cagar budaya milik swasta yang telah ditetapkan	-	-				Unit
2.6	Jumlah cagar budaya milik swasta yang belum ditetapkan	-	-	27	27	27	Unit
3.	Jumlah Pengunjung						Orang
3.1	Jumlah benda cagar budaya	-	-	-	-	-	Orang
3.2	a. Milik Pemerintah	-	-	-	-	-	Orang
3.3	b. Milik Swasta	-	-	-	-	-	Orang
3.4	Jumlah bangunan cagar budaya	-	-	-	-	-	Orang
3.5	a. Milik Pemerintah	-	-	-	-	-	Orang
3.6	b. Milik Swasta	-	-	-	-	-	Orang
3.7	Jumlah struktur cagar budaya	-	-	-	-	-	Orang
3.8	a. Milik Pemerintah	-	-	-	-	-	Orang
3.9	b. Milik Swasta	-	-	-	-	-	Orang
3.10	Jumlah situs cagar budaya	1	1	1	1	1	Orang
3.11	a. Milik Pemerintah	1	1	1	1	1	Orang
3.12	b. Milik Swasta	1	1	1	1	1	Orang

Sumber : Dinas Kebudayaan Kota Samarinda
*Keterangan : * Data Sampai Bulan Juni 2020*

Tabel 6.145.
Pelestarian dan Pemanfaatan Cagar Budaya
Kota Samarinda, 2016-2020
(Unit)

No.	Uraian	2016	2017	2018	2019	2020*
1.	Jumlah dipugar					
1.1	Pelestarian yang dilakukan pemerintah daerah	-	-	2	2	2
1.2	Pemanfaatan yang dilakukan pemerintah daerah	-	-	-	-	-
1.3	Pelestarian yang dilakukan swasta	-	-	-	-	-
1.4	Pemanfaatan yang dilakukan swasta			-	-	-
2.	Jumlah belum dipugar					
2.1	Pelestarian yang dilakukan pemerintah daerah	-	-	5	5	5
2.2	Pemanfaatan yang dilakukan pemerintah daerah	-	-	-	-	-
2.3	Pelestarian yang dilakukan swasta	-	-	27	27	27
2.4	Pemanfaatan yang dilakukan swasta	-	-	-	-	-

Sumber : Dinas Kebudayaan Kota Samarinda

*Keterangan : * Data Sampai Bulan Juni 2020*

Tabel 6.146.
Museum
Kota Samarinda, 2016-2020

No.	Uraian	2016	2017	2018	2019	2020*	Satuan
1.	Kepemilikan Museum						Unit
1.1	Milik pemerintah	-	-	-	-	-	Unit
	a. Sudah registrasi	-	-	-	-	-	Unit
	b. Belum registrasi	-	-	1	1	1	Unit
1.2	Milik swasta	-	-	-	-	-	Unit
	a. Sudah registrasi	-	-	-	-	-	Unit
	b. Belum registrasi	-	-	-	-	-	Unit
2.	Jumlah pengunjung museum	-	-	-	1.000	500	Orang

Sumber : Dinas Kebudayaan Kota Samarinda

*Keterangan : * Data Sampai Bulan Juni 2020*

6.21. Perpustakaan

**Tabel 6.147.
Statistik Perpustakaan
Kota Samarinda, 2016-2020**

No.	Uraian	2016	2017	2018	2019	2020*	Satuan
1.	Jumlah Perpustakaan	71	72	74	75	75	Unit
1.1	Perpustakaan nasional	0	0	0	0	0	Unit
1.2	Perpustakaan umum provinsi	1	1	1	1	1	Unit
1.3	Perpustakaan umum kabupaten/kota	1	1	1	1	1	Unit
1.4	Perpustakaan umum kecamatan	1	1	1	1	1	Unit
1.5	Perpustakaan umum kelurahan	38	38	40	40	40	Unit
1.6	Perpustakaan umum bacaan masyarakat	29	29	29	29	29	Unit
1.7	Perpustakaan umum perpustakaan keliling	1	2	2	3	3	Unit
2.	Jumlah Kunjungan Ke Perpustakaan Selama 1 Tahun	14.363	21.496	22.106	22.052	4.020	Kunjungan
3.	Jumlah Orang Dalam Populasi Yang Harus Dilayani (10-58 Tahun)	635.804	635.804	646.909	646.909	646.909	Orang
4.	Jumlah Koleksi Judul Buku Yang Tersedia Di Perpustakaan Daerah	20.687	20.687	20.772	21.935	21.935	Unit
5.	Jumlah Koleksi Jumlah Buku Yang Tersedia Di Perpustakaan	36.796	37.885	39.162	41.463	41.463	Unit
6.	Jumlah Perpustakaan Sekolah	375	375	344	344	344	Unit
6.1	Jumlah Perpustakaan taman kanak-kanak	0	0	0	0	0	Unit
6.2	Jumlah Perpustakaan SD/ sederajat	199	199	157	157	157	Unit
6.3	Jumlah Perpustakaan SLTP/ sederajat	60	60	71	71	71	Unit
6.4	Jumlah Perpustakaan SLTA/ sederajat	116	116	116	116	116	Unit

No.	Uraian	2016	2017	2018	2019	2020*	Satuan
7.	Jumlah Perpustakaan Perguruan Tinggi	27	27	30	30	30	Unit
8.	Jumlah Perpustakaan Khusus	5	5	5	5	6	Unit
8.1	Jumlah Perpustakaan departemen dan lembaga Negara	3	3	3	3	4	Unit
8.2	Jumlah Perpustakaan bank	1	1	1	1	1	Unit
8.3	Jumlah Perpustakaan surat kabar dan majalah	0	0	0	0	0	Unit
8.4	Jumlah Perpustakaan industri dan badan komersial	0	0	0	0	0	Unit
8.5	Jumlah Perpustakaan lembaga penelitian dan ilmiah	1	1	1	1	1	Unit
8.6	Jumlah Perpustakaan militer	0	0	0	0	0	Unit
9.	Jumlah Perpustakaan Online/Digital	0	0	1	4	4	Unit
9.1	Jumlah Perpustakaan nasional	0	0	0	0	0	Unit
9.2	Jumlah Perpustakaan umum	0	0	1	2	2	Unit
9.3	Jumlah Perpustakaan sekolah	0	0	0	0	0	Unit
9.4	Jumlah Perpustakaan perguruan tinggi	0	0	0	2	2	Unit
9.5	Jumlah Perpustakaan khusus	0	0	0	0	0	Unit
10.	Judul Buku	226.417	226.917	294.655	298.808	298.808	Judul
10.1	Perpustakaan nasional	0	0	0	0	0	Judul
10.2	Perpustakaan Umum	71.837	72.337	75.422	77.185	77.185	Judul
	a. Perpustakaan Umum provinsi	0	0	0	0	0	Judul
	b. Perpustakaan Umum Kabupaten/kota	20.687	20.687	20.772	21.935	21.935	Judul
	c. Perpustakaan Umum Kecamatan	500	500	500	500	500	Judul
	d. Perpustakaan Umum Kelurahan	23.250	23.250	24.250	24.250	24.250	Judul

No.	Uraian	2016	2017	2018	2019	2020*	Satuan
	e. Perpustakaan Umum bacaan masyarakat	27.000	27.000	29.000	29.000	29.000	Judul
	f. Perpustakaan Umum Perpustakaan keliling	400	900	900	1.500	1.500	Judul
10.3	Perpustakaan sekolah	154.580	154.580	215.187	215.187	215.187	Judul
	a. Perpustakaan taman kanak-kanak	0	0	0	0	0	Judul
	b. Perpustakaan SD/ sederajat	115.138	115.138	113.804	113.804	113.804	Judul
	c. Perpustakaan SLTP/ sederajat	39.442	39.442	101.383	101.383	101.383	Judul
	d. Perpustakaan SLTA/ sederajat	0	0	0	0	0	Judul
10.4	Perpustakaan perguruan tinggi	0	0	0	0	0	Judul
10.5	Perpustakaan Khusus	0	0	4.046	4.046	4.046	Judul
	a. Perpustakaan departemen dan lembaga negara non departemen	0	0	0	0	0	Judul
	b. Perpustakaan bank	0	0	4.046	4.046	4.046	Judul
	c. Perpustakaan surat kabar dan majalah	0	0	0	0	0	Judul
	d. Perpustakaan industri dan badan komersial	0	0	0	0	0	Judul
	e. Perpustakaan lembaga penelitian dan ilmiah	0	0	0	0	0	Judul
	f. Perpustakaan militer	0	0	0	0	0	Judul
10.6	Perpustakaan online/digital	0	0	0	2.390	2.390	Judul
	a. Perpustakaan Nasional	0	0	0	0	0	Judul
	b. Perpustakaan Umum	0	0	0	2.390	2.390	Judul
	c. Perpustakaan Sekolah	0	0	0	0	0	Judul
	d. Perpustakaan Perguruan Tinggi	0	0	0	0	0	Judul
	e. Perpustakaan Khusus	0	0	0	0	0	Judul

No.	Uraian	2016	2017	2018	2019	2020*	Satuan
11.	Pustakawan Dan Tenaga Teknis Perpustakaan	24	39	90	90	90	orang
11.1	Perpustakaan Nasional	0	0	0	0	0	orang
	a. Jumlah Pustakawan	0	0	0	0	0	orang
	b. Jumlah Tenaga Teknis Perpustakaan	0	0	0	0	0	orang
11.2	Perpustakaan Umum	24	39	65	65	65	orang
	a. Jumlah Pustakawan	9	9	30	30	30	orang
	b. Jumlah Tenaga Teknis Perpustakaan	15	30	35	35	35	orang
11.3	Perpustakaan Perguruan Tinggi	0	0	25	25	25	orang
	a. Jumlah Pustakawan	0	0	25	25	25	orang
	b. Jumlah Tenaga Teknis Perpustakaan	0	0	0	0	0	orang
12.	Perpustakaan Perpustakaan Memenuhi Standar	4	4	12	12	12	Unit
	a. Jumlah Perpustakaan Nasional	0	0	0	0	0	Unit
	b. Jumlah Perpustakaan Umum	2	2	2	2	2	Unit
	c. Jumlah Perpustakaan Sekolah	0	0	4	4	4	Unit
	d. Jumlah Perpustakaan Perguruan Tinggi	0	0	4	4	4	Unit
	e. Jumlah Perpustakaan Khusus	2	2	2	2	2	Unit

Sumber : Dinas Perpustakaan Kota Samarinda

Keterangan : * Data Sampai Bulan Juni 2020

Tabel 6.148.
Jumlah Pemustaka ke Perpustakaan
Kota Samarinda, 2016-2020

No.	Uraian	2016	2017	2018	2019	2020*
1.	Jumlah Pemustaka Ke Perpustakaan Nasional	0	0	0	0	0
2.	Jumlah Pemustaka Ke Perpustakaan Umum	436.089	443.222	443.832	443.778	57.652

No.	Uraian	2016	2017	2018	2019	2020*
2.1	Jumlah Pemustaka Ke Perpustakaan Umum Provinsi	421.246	421.246	421.246	421.246	53.500
2.2	Jumlah Pemustaka Ke Perpustakaan Umum Kota	14.363	21.496	22.106	22.052	4.020
2.3	Jumlah Pemustaka Ke Perpustakaan Umum Kabupaten	0	0	0	0	0
2.4	Jumlah Pemustaka Ke Perpustakaan Umum Kecamatan	480	480	480	480	132
2.5	Jumlah Pemustaka Ke Perpustakaan Umum Desa/Kelurahan	0	0	0	0	0
3.	Jumlah Pemustaka Ke Perpustakaan Sekolah	125.466	125.466	409.888	409.888	17.540
3.1	Jumlah Pemustaka Ke Perpustakaan Taman Kanak-Kanak	0	0	0	0	0
3.2	Jumlah Pemustaka Ke Perpustakaan SD/Sederajat	96.204	96.204	49.249	49.249	5.120
3.3	Jumlah Pemustaka Ke Perpustakaan SLTP/Sederajat	29.262	29.262	360.639	360.639	12.420
3.4	Jumlah Pemustaka Ke Perpustakaan SLTA/Sederajat	0	0	0	0	0
4.	Jumlah Pemustaka Ke Perpustakaan Perguruan Tinggi	0	0	0	0	0
5.	Jumlah Pemustaka Ke Perpustakaan Khusus	0	0	5.500	6.000	5.500
5.1	Jumlah Pemustaka Ke Perpustakaan Departemen Dan Lembaga Negara Non Departemen	0	0	0	0	0
5.2	Jumlah Pemustaka Ke Perpustakaan Bank	0	0	5.500	6.000	5.500
5.3	Jumlah Pemustaka Ke Perpustakaan Surat Kabar Dan Majalah	0	0	0	0	0
5.4	Jumlah Pemustaka Ke Perpustakaan Industri Dan Badan Komersial	0	0	0	0	0
5.5	Jumlah Pemustaka Ke Perpustakaan Lembaga Penelitian Dan Ilmiah	0	0	0	0	0

No.	Uraian	2016	2017	2018	2019	2020*
5.6	Jumlah Pemustaka Ke Perpustakaan Militer	0	0	0	0	0

Sumber : Dinas Perpustakaan Kota Samarinda

Keterangan : * Data Sampai Bulan Juni 2020

Tabel 6.149.
Jumlah Anggota Perpustakaan
Kota Samarinda, 2016-2020
(Orang)

No.	Uraian	2016	2017	2018	2019	2020*
1.	Jumlah Anggota Perpustakaan Umum	1.265	1.430	1.042	1.191	130
1.1	Jumlah Anggota Perpustakaan Kota	1.265	1.430	1.042	1191	130
1.2	Jumlah Anggota Perpustakaan Kecamatan	0	0	0	0	0
1.3	Jumlah Anggota Perpustakaan Kelurahan	0	0	0	0	0
1.4	Jumlah Anggota Perpustakaan Bacaan Masyarakat	0	0	0	0	0
1.5	Jumlah Anggota Perpustakaan Keliling	0	0	0	0	0
2.	Jumlah Anggota Perpustakaan Sekolah	0	0	76.414	76.414	76.414
2.1	Jumlah Anggota Perpustakaan TK	0	0	0	0	
2.2	Jumlah Anggota Perpustakaan SD/Sederajat	0	0	49.722	49.722	49.722
2.3	Jumlah Anggota Perpustakaan SLTP/Sederajat	0	0	26.692	26.692	26.692
2.4	Jumlah Anggota Perpustakaan SLTA/Sederajat	0	0	0	0	
3.	Jumlah Anggota Perpustakaan Perguruan Tinggi	0	0	432	432	432
3.1	Jumlah Anggota Perpustakaan Khusus	0	0	0	0	
3.2	Jumlah Anggota Perpustakaan Departemen dan Lembaga Negara non Departemen	0	0	0	0	
3.3	Jumlah Anggota Perpustakaan Bank	0	0	432	432	432
3.4	Jumlah Anggota Perpustakaan Surat Kabar dan Majalah	0	0	0	0	

No.	Uraian	2016	2017	2018	2019	2020*
3.5	Jumlah Anggota Perpustakaan Industri dan Badan Komersial	0	0	0	0	
3.6	Jumlah Anggota Perpustakaan Lembaga Penelitian dan Ilmiah	0	0	0	0	
3.7	Jumlah Anggota Perpustakaan Militer	0	0	0	0	

Sumber : Dinas Perpustakaan Kota Samarinda

Keterangan : * Data Sampai Bulan Juni 2020

6.22. Kearsipan

Tabel 6.150.
Statistik Kearsipan
Kota Samarinda, 2016-2020

No.	Uraian	2016	2017	2018	2019	2020	Satuan
1.	Jumlah SKPD yang telah menerapkan arsip secara baku						
	a Jumlah SKPD			16	8	1	SKPD
	b Jumlah kegiatan peningkatan SDM pengelola kearsipan		1	1	1	1	Kegiatan

Sumber : Dinas Kearsipan Kota Samarinda

Keterangan : * Data Sampai Bulan Juni 2020

Tabel 6.151.
Sumber Daya Manusia Pengelola Kearsipan
Kota Samarinda, 2016-2020
(Orang)

No.	Uraian	2016	2017	2018	2019	2020*
1.	Pengelola Kearsipan Pada Perangkat Daerah					
1.1	Jumlah Tenaga Arsiparis Kategori Terampil					
	a. Jumlah Tenaga Arsiparis Tingkat Terampil			2	2	3
	b. Jumlah Tenaga Arsiparis Tingkat Mahir				1	1
	c. Jumlah Tenaga Arsiparis Tingkat Penyelia					
1.2	Jumlah Tenaga Arsiparis Kategori Keahlian					
	Jumlah Tenaga Arsiparis Tingkat Pertama		1		2	2
	a. Jumlah Tenaga Arsiparis Tingkat Muda					
	b. Jumlah Tenaga Arsiparis Tingkat Madya					
	c. Jumlah Tenaga Arsiparis Tingkat Utama					

No.	Uraian	2016	2017	2018	2019	2020*
1.3	Jumlah Tenaga Teknis Pengelola Kearsipan		39	39	39	49
	Pengelola Kearsipan Pada BUMN/BUMD					
2.1	Jumlah Tenaga Arsiparis Kategori Terampil					
	a. Jumlah Tenaga Arsiparis Tingkat Terampil					
	b. Jumlah Tenaga Arsiparis Tingkat Mahir					
	c. Jumlah Tenaga Arsiparis Tingkat Penyelia					
2.2	Jumlah Tenaga Arsiparis Kategori Keahlian					
	a. Jumlah Tenaga Arsiparis Tingkat Pertama					
	b. Jumlah Tenaga Arsiparis Tingkat Muda					
	c. Jumlah Tenaga Arsiparis Tingkat Madya					
	d. Jumlah Tenaga Arsiparis Tingkat Utama					
2.3	Jumlah Tenaga Arsiparis					
	a. Jumlah Tenaga Arsiparis Tingkat Ahli					
	b. Jumlah Tenaga Arsiparis Tingkat Terampil					
	c. Jumlah Tenaga Teknis Pengelola Kearsipan					
3.	Pengelolaan Kearsipan Pada Instansi Vertikal					
3.1	Jumlah Tenaga Arsiparis Kategori Terampil					
	a. Jumlah Tenaga Arsiparis Tingkat Terampil					
	b. Jumlah Tenaga Arsiparis Tingkat Mahir					
	c. Jumlah Tenaga Arsiparis Tingkat Penyelia					
3.2	Jumlah Tenaga Arsiparis Kategori Keahlian					
	a. Jumlah Tenaga Arsiparis Tingkat Pertama					
	b. Jumlah Tenaga Arsiparis Tingkat Muda					
	c. Jumlah Tenaga Arsiparis Tingkat Madya					
	d. Jumlah Tenaga Arsiparis Tingkat Utama					
3.3	Jumlah Tenaga Teknis Pengelola Kearsipan					

Sumber : Dinas Kearsipan Kota Samarinda
Keterangan : * Data Sampai Bulan Juni 2020

Tabel 6.152.
Pengelolaan Arsip Dinamis
Kota Samarinda, 2016-2020
(Unit)

No.	Uraian	2016	2017	2018	2019	2020*	Satuan
1.	Bimbingan Teknis						
1.1	Jumlah Perangkat Daerah Mendapatkan Bimbingan		50		50	-	Unit
1.2	Jumlah BUMD Mendapatkan Bimbingan						Unit
2.	Supervisi						
2.1	Jumlah Perangkat Daerah Mendapatkan Supervisi		1	1	3	-	Unit
2.2	Jumlah BUMD Mendapatkan Supervisi						Unit

Sumber : Dinas Kearsipan Kota Samarinda
*Keterangan : * Data Sampai Bulan Juni 2020*

Tabel 6.153.
Lembaga Kearsipan Terakreditasi
Kota Samarinda, 2016-2020
(Unit)

No.	Uraian	2016	2017	2018	2019	2020*
1.	Jumlah lembaga kearsipan				1	1
2.	Jumlah unit kearsipan		39	39	39	39
3.	Jumlah lembaga penyelenggara jasa kearsipan			-	-	
4.	Jumlah lembaga pendidikan dan pelatihan kearsipan			-	-	

Sumber : Dinas Kearsipan Kota Samarinda
*Keterangan : * Data Sampai Bulan Juni 2020*

Tabel 6.154.
Pengelolaan Arsip
Kota Samarinda, 2016-2020

No.	Uraian	2016	2017	2018	2019	2020*	Satuan
1.	Pemanfaatan arsip						
1.1	Jumlah Ijin Penggunaan ArsipB ersifat Tertutup		2	8	6	4	Dokumen
1.2	Jumlah Pemanfaat Arsip		6	13	47	10	Orang

No.	Uraian	2016	2017	2018	2019	2020*	Satuan
2.	Simpul Jaringan Kearsipan						
2.1	Jumlah perangkat daerah pengguna SIKN melalui JIKN						Unit
2.2	Jumlah BUMD pengguna SIKN melalui JIKN						Unit
3.	Perlindungan dan penyelamatan arsip akibat bencana						
3.1	Jumlah arsip terlindungi						Dokumen
3.2	Jumlah arsip diselamatkan						Dokumen
3.3	Jumlah arsip terpulihkan						Dokumen
3.4	Jumlah arsip telah diipublikasi dalam bentuk informatika						Dokumen

Sumber : Dinas Kearsipan Kota Samarinda
Keterangan : * Data Sampai Bulan Juni 2020

Tabel 6.155.
Arsip Vital Dan Arsip Statis
Kota Samarinda, 2016-2020
(Dokumen)

No.	Uraian	2016	2017	2018	2019	2020*
1.	Jumlah Arsip Vital		2.880	2.880	2.880	2.880
2.	Jumlah Arsip Statis					

Sumber : Dinas Kearsipan Kota Samarinda
Keterangan : * Data Sampai Bulan Juni 2020

6.23. Kelautan dan Perikanan

Tabel 6.156.
Jumlah dan Nilai Produksi Penangkapan Ikan Perairan Umum
Kota Samarinda, 2016-2020

No.	Uraian	2016	2017	2018	2019	2020*	Satuan
1.	Sungai dan Lain-Lain						
1.1	Jumlah Produksi	5.317,4	6.600,9	6.116,9	4.993,4	2.467,1	Ton
1.2	Nilai Produksi			141.404.188,2	66.331.700		Rp Juta

Sumber : Dinas Perikanan Kota Samarinda
Keterangan : * Data Sampai Bulan Juni 2020

Tabel 6.157.
Perikanan Budidaya
Kota Samarinda, 2016-2020

No.	Uraian	2016	2017	2018	2019	2020*	Satuan
1.	Budidaya Air Tawar						
1.1	Jumlah Pembudidaya Air Tawar	635	635	726	726	0	Orang
1.2	Jumlah Produksi	808.0	926.0	910.2	860,0	312,0	Ton
1.3	Nilai Produksi	23.592.300	19.753.000	25.488.400	20.529.500	7.433.000	Rp Juta

Sumber : Dinas Perikanan Kota Samarinda
*Keterangan : * Data Sampai Bulan Juni 2020*

Tabel 6.158.
Balai Benih dan Pembenihan Ikan
Kota Samarinda, 2016-2020

No.	Uraian	2016	2017	2018	2019	2020*	Satuan
1.	Balai Benih Ikan						
1.1	Jumlah Balai Benih Ikan	1	1	1	1	1	Balai
1.2	Jumlah Produksi Usaha Pembenihan	64.300	17.500	20.000	20.000	10.000	Ton
1.3	Nilai Produksi Usaha Pembenihan	13.503.000	3.675.000	4.200.000	4.200.000	2.100.000	Rp Juta
2.	Pembenihan Ikan Rakyat						
2.1	Jumlah Pembenihan Ikan Rakyat	25	25	25	30	30	Balai
	Jumlah Produksi Benih Ikan Rakyat	30.000.000	19.800.000	8.000.000	42.061.000	18.149.000	Ton
2.3	Nilai Produksi Benih Ikan Rakyat	6.300.000.000	4.158.000.000	1.680.000.000	8.130.000	3.525.800	Rp Juta
3.	Nilai tukar pembudidaya air tawar						
3.1	Jumlah pembudidaya	635	635	726	726		Orang
	Palaran	160	160	173	173		Orang
	Samarinda Seberang	40	40	48	48		Orang
	Samarinda Ulu	40	40	50	50		Orang

No.	Uraian	2016	2017	2018	2019	2020*	Satuan
	Samarinda Ilir	11	11	11	11		Orang
	Samarinda Utara	125	125	131	131		Orang
	Sungai Kunjang	51	51	75	75		Orang
	Sambutan	127	127	127	127		Orang
	Sungai Pinang	21	21	34	34		Orang
	Samarinda Kota	0	0	0	0		Orang
	Loa Janan Ilir	60	60	77	77		Orang
3.2	Penerimaan pembudidaya						Rp
	Palaran						Orang
	Samarinda Seberang						Orang
	Samarinda Ulu						Orang
	Samarinda Ilir						Orang
	Samarinda Utara						Orang
	Sungai Kunjang						Orang
	Sambutan						Orang
	Sungai Pinang						Orang
	Samarinda Kota						Orang
	Loa Janan Ilir						Orang
3.3	Pengeluaran pembudidaya						Rp
	a. Biaya konsumsi						Rp
	Palaran						Rp
	Samarinda Seberang						Rp
	Samarinda Ulu						Rp
	Samarinda Ilir						Rp
	Samarinda Utara						Rp
	Sungai Kunjang						Rp
	Sambutan						Rp
	Sungai Pinang						Rp
	Samarinda Kota						Rp
	Loa Janan Ilir						Rp
	b. Biaya produksi						Rp
	Palaran						Rp

No.	Uraian	2016	2017	2018	2019	2020*	Satuan
	Samarinda Seberang						Rp
	Samarinda Ulu						Rp
	Samarinda Ilir						Rp
	Samarinda Utara						Rp
	Sungai Kunjang						Rp
	Sambutan						Rp
	Sungai Pinang						Rp
	Samarinda Kota						Rp
	Loa Janan Ilir						Rp

Sumber : Dinas Perikanan Kota Samarinda
Keterangan : * Data Sampai Bulan Juni 2020

Tabel 6.159.
Perikanan Tangkap Ikan
Kota Samarinda, 2016-2020

No.	Uraian	2016	2017	2018	2019	2020*	Satuan
1.	Jumlah ikan yang mendarat	15.033,4	18.745,50	21.667,2	24.405,6	9.173,7	Ton
2.	Nilai hasil tangkapan ikan	-	-				Rp
3.	Jumlah hasil tangkapan lainnya	-	-				Ton
4.	Jumlah nelayan	768	768	778	778	778	Orang
5.	Kapal penangkap ikan	-	-				
5.1	Kapal tanpa motor						Unit
	a. Jukung						Unit
	b. Perahu			81	81	81	Unit
5.2	kapal motor tempel	-	46	280	312	312	Unit
5.3	kapal motor						Unit
	a. < 5 GT	304	312	87	87	87	Unit
	b. 5-10 GT	256	258	52	61	61	Unit
	c. 10-20 GT	12	15	26	35	35	Unit
	d. 20-30 GT	-		2	2	2	Unit
	e. 30-50 GT	2	2	2	-	-	Unit
	f. 50-100 GT	-	-	-	-	-	Unit
	g. 100-200 GT	-	-	-	-	-	Unit
	h. 200-300 GT	-	-	-	-	-	Unit
	i. > 300 GT	-	-	-	-	-	Unit
6.	Perizinan kapal motor penangkap ikan						
6.1	Kapal Motor < 5 GT						Unit
	a. Memiliki izin	134	184	40	40	40	Unit

No.	Uraian	2016	2017	2018	2019	2020*	Satuan
	b. Tidak memiliki izin	-	-	-	-	-	Unit
6.2	Kapal Motor 5-10 GT						Unit
	a. Memiliki izin	-	-	2	2	2	Unit
	b. Tidak memiliki izin	-	-	-	-	-	Unit
6.3	Kapal Motor 10-20 GT						Unit
	a. Memiliki izin		3	-	-	-	Unit
	b. Tidak memiliki izin	-	-	-	-	-	Unit
6.4	Kapal Motor 20-30 GT						Unit
	a. Memiliki izin	-	-	-	-	-	Unit
	b. Tidak memiliki izin	-	-	-	-	-	Unit
6.5	Kapal Motor 30-50 GT						Unit
	a. Memiliki izin	-	-	-	-	-	Unit
	b. Tidak memiliki izin	-	-	-	-	-	Unit
6.6	Kapal Motor > 50 GT						Unit
	a. Memiliki izin	-	-	-	-	-	Unit
	b. Tidak memiliki izin	-	-	-	-	-	Unit
7.	Kasus pencurian ikan						
7.1	Jumlah kasus	-	-	-	-	-	Kasus
7.2	Nilai kerugian	-	-	-	-	-	Rp
7.3	Jumlah kapal pencuri ikan yang disita	-	-	-	-	-	Buah
8.	Jumlah tempat pelelangan ikan	1	1	1	1	1	Unit
9.	Jumlah cold storage	1	1	1	-	-	Unit
10.	Jumlah dermaga tambat perahu atau kapal penangkap ikan						Dermaga
10.1	Jumlah dermaga tambat perahu penangkap ikan rakyat	12	12	12	12	12	Dermaga
10.2	Jumlah dermaga tambat kapal penangkap ikan rakyat	8	8	8	8	8	Dermaga

Sumber : Dinas Perikanan Kota Samarinda
Keterangan : * Data Sampai Bulan Juni 2020

6.24. Pariwisata

Tabel 6.160.
Jenis, Kelas dan Jumlah Penginapan/Hotel
Kota Samarinda, 2016-2020
(Unit)

No.	Jenis Penginapan/Hotel	2016	2017	2018	2019	2020*
1.	Jumlah Hotel					
	a. Hotel Bintang 5	2	2	2	2	2
	b. Hotel Bintang 4	2	2	4	3	4
	c. Hotel Bintang 3	1	3	6	3	6

No.	Jenis Penginapan/Hotel	2016	2017	2018	2019	2020*
	d. Hotel Bintang 2	5	4	3	4	4
	e. Hotel Bintang 1	3	9	2	3	2
	f. Hotel Non bintang	42	41	47	47	47
	g. Motel	0	0	0	0	0
	h. Wisma tamu	0	0	0	1	0
	i. Kondotail	0	0	0	0	0
	j. Sanitarium/sonotorium	0	0	0	0	0
	k. Bungalow	0	0	0	0	0
	l. Mess	4	3	0	3	3
	m.Home stay	1	1	0	0	0
	n. Hostal/asrama	0	0	0	0	0
	o. Guess house	2	10	14	14	15
2.	Jumlah Kamar					
	a. Hotel Bintang 5	446	444	444	444	444
	b. Hotel Bintang 4	285	494	633	633	482
	c. Hotel Bintang 3	80	80	593	513	594
	d. Hotel Bintang 2	442	326	267	347	326
	e. Hotel Bintang 1	142	177	140	140	140
	f. Hotel Non Bintang	1.534	1.986	1.455	1.475	1.455
	g. Motel	0	0	0	0	0
	h. Wisma tamu	0	0	0	0	0
	i. Kondotail	0	0	0	0	0
	j. Sanitarium/sonotorium	0	0	0	0	0
	k. Bungalow	0	0	0	0	0
	l. Mess	80	20	5	5	5
	m.Home stay	32	4	0	0	0
	n. Hostal/asrama	0	0	0	140	0
	o. Guess house	15	172	282	282	308
3.	Jumlah Tempat Tidur					
	a. Hotel Bintang 5	0	512	512	512	512
	b. Hotel Bintang 4	0	280	484	291	238
	c. Hotel Bintang 3	0	390	399	218	513
	d. Hotel Bintang 2	0	439	0	107	107
	e. Hotel Bintang 1	0	674	0	67	86
	f. Hotel Non Bintang	0	992	1202	259	415
	g. Motel	0	0	0	0	0
	h. Wisma tamu	0	0	0	0	0
	i. Kondotail	0	0	0	0	0
	j. Sanitarium/sonotorium	0	0	0	0	0
	k. Bungalow	0	0	0	0	0
	l. Mess	0	0	0	0	0
	m.Home stay	0	0	0	0	0

No.	Jenis Penginapan/Hotel	2016	2017	2018	2019	2020*
	n. Hostal/asrama	0	0	0	0	0
	o. Guest house	0	0	0	0	0

Sumber : Dinas Pariwisata Kota Samarinda
Keterangan : * Data Sampai Bulan Juni 2020

Tabel 6.161.
Tingkat Hunian Hotel
Kota Samarinda, 2016-2020

No.	Uraian	2016	2017	2018	2019	2020*	Satuan
1.	Tingkat hunian		144			36,99	%
2.	Jumlah kamar yang terjual		512.345			55.781	Unit
3.	Jumlah kamar yang tersedia		3.562			1.508	Unit

Sumber : Dinas Pariwisata Kota Samarinda
Keterangan : * Data Sampai Bulan Juni 2020

Tabel 6.162.
Lama dan Jumlah Kunjungan Wisatawan
Kota Samarinda, 2016-2020

No.	Uraian	2016	2017	2018	2019	2020*	Satuan
1.	Wisatawan Domestik			1.070.876		81.619	
1.1	Lama kunjungan						Hari
1.2	Jumlah kunjungan					81.619	Orang
2.	Wisatawan Mancanegara			315		945	
2.1	Lama kunjungan						Hari
2.2	Jumlah kunjungan					945	Orang

Sumber : Dinas Pariwisata Kota Samarinda
Keterangan : * Data Sampai Bulan Juni 2020

Tabel 6.163.
Jumlah Objek Wisata
Kota Samarinda, 2016-2020
(Objek)

No.	Uraian	2016	2017	2018	2019	2020
1.	Wisata budaya			4		
2.	Wisata bahari					
3.	Wisata cagar alam					
4.	Wisata pertanian					
5.	Wisata buru					
6.	Wisata alam			9		
7.	Wisata sejarah					
8.	Wisata religi			5		
9.	Wisata pendidikan					
10.	Wisata kuliner			6		
11.	Wisata belanja			5		
12.	Wisata buatan			11		
13.	Wisata Geowisata					
14.	Wisata Susur Sungai			4		

Sumber : Dinas Pariwisata Kota Samarinda
 Keterangan : * Data Sampai Bulan Juni 2020

Tabel 6.164.
Kunjungan Wisatawan per Objek Wisata
Kota Samarinda, 2016-2020
(Orang)

No.	Uraian	2016	2017	2018	2019	2020*
1.	Wisatawan domestik					
	Wisata budaya			7.931	13.205	
	Wisata bahari				0	
	Wisata cagar alam				0	
	Wisata pertanian				0	
	Wisata buru				0	
	Wisata alam			1.919	18.804	
	Wisata sejarah				0	
	Wisata religi			790.928	653.695	
	Wisata pendidikan				0	
	Wisata kuliner				0	
	Wisata belanja				66.000	

No.	Uraian	2016	2017	2018	2019	2020*
	Wisata buatan				263.559	
	Wisata Geowisata				0	
	Wisata Susur Sungai				50.097	
2.	Wisatawan Mancanegara					
	Wisata budaya			33	12	
	Wisata bahari				0	
	Wisata cagar alam				0	
	Wisata pertanian				0	
	Wisata buru				0	
	Wisata alam				2	
	Wisata sejarah				0	
	Wisata religi				152	
	Wisata pendidikan				0	
	Wisata kuliner				0	
	Wisata belanja				11.000	
	Wisata buatan				30	
	Wisata Geowisata				0	
	Wisata Susur Sungai				400	

Sumber : Dinas Pariwisata Kota Samarinda
Keterangan : * Data Sampai Bulan Juni 2020

Tabel 6.165.
Biro dan Agen Perjalanan Wisata
Kota Samarinda, 2016-2020

No.	Uraian	2016	2017	2018	2019	2020*	Satuan
1.	Jumlah biro wisata	198	188	215	216	221	Biro
2.	Jumlah agen perjalanan wisata	37	32	37	40	35	Agen

Sumber : Dinas Pariwisata Kota Samarinda
Keterangan : * Data Sampai Bulan Juni 2020

Tabel 6.166.
Jenis Usaha Makanan/Minuman
Kota Samarinda, 2016-2020
(Unit)

No.	Uraian	2016	2017	2018	2019	2020*
1.	Jumlah restoran (cafeteria.café. dan coffee shop)	140	187	187	187	73
2.	Jumlah kantin	-	-	5	5	5
3.	Jumlah pub/bar/karaoke	7	6	6	6	47
4.	Jumlah warung/kedai makanan/rumah makan	21	24	25	27	162
5.	Foodtruck			5	5	5
6.	Kedai Online			5	6	6

Sumber : Dinas Pariwisata Kota Samarinda
 Keterangan : * Data Sampai Bulan Juni 2020

Tabel 6.167.
Kategori Restaurant Berbasis Jenis Makanan
Kota Samarinda, 2016-2020
(Resto)

No.	Uraian	2016	2017	2018	2019	2020*
1.	American food	11	11	11	11	11
2.	Chinesse food	2	2	2	2	2
3.	European food	-	-	5	5	5
4.	Indian food	1	1	1	1	1
5.	Indonesian food	142	143	143	145	145
6.	International food	9	10	10	10	10
7.	Italia food	2	2	2	3	3
8.	Japannese food	2	2	3	3	3
9.	Middle eastream food	-	-			-
10.	Sea food	12	12	15	15	15
11.	Thai food	-	1	2	2	2
12.	Vegetarian food	2	2	2	2	2
13.	Local Food (Kalimantan)			3	5	5

Sumber : Dinas Pariwisata Kota Samarinda
 Keterangan : * Data Sampai Bulan Juni 2020

Tabel 6.168.
Jumlah Kelompok Usaha Ekonomi Kreatif dan Kelompok Sadar Wisata (Pokdarwis)
Kota Samarinda, 2016-2020

Jenis Usaha	2016	2017	2018	2019	2020*
Kuliner	0	0	0	196	196
Fashion	0	0	0	74	74
Film	0	0	0	6	6
Televisi	0	0	0	5	5
Tari-tarian	0	0	0	46	46
Musik	0	0	0	22	22

Sumber : Dinas Pariwisata Kota Samarinda
*Keterangan : * Data Sampai Bulan Juni 2020*

Tabel 6.169.
Jumlah Kelompok Sadar Wisata
Kota Samarinda, 2016-2020

Jenis Kelompok	2016	2017	2018	2019	2020*	Satuan
Jumlah Kelompok sadar Wisata	0	0	0	5	5	Kelompok
Jumlah anggota POKDARWIS	0	0	0	125	125	Orang

Sumber : Dinas Pariwisata Kota Samarinda
*Keterangan : * Data Sampai Bulan Juni 2020*

6.25. Pertanian

Tabel 6.170.
Tanaman Pangan
Kota Samarinda, 2016-2020

No.	Uraian	2016	2017	2018	2019	2020*	Satuan
1.	Luas Lahan Pertanian						
1.1	Lahan Sawah Beririgasi	1.395,00	294,50	267,00			Ha
	Palaran						Ha
	Samarinda Seberang						Ha
	Samarinda Ulu						Ha
	Samarinda Ilir						Ha
	Samarinda Utara	1.301,00	265,50	238,00	220,00		Ha
	Sungai Kunjang						Ha
	Sambutan	94,00	29,00	29,00	34,00		Ha
	Sungai Pinang						Ha
	Samarinda Kota						Ha
	Loa Janan Ilir						Ha
1.2	Lahan Sawah Tadah Hujan	1.581,00	2.781,50	2.810,50			Ha
	Palaran	558,00	558,00	558,00	593,50		Ha
	Samarinda Seberang	11,00	11,00	11,00	11,00		Ha
	Samarinda Ulu						Ha
	Samarinda Ilir						Ha
	Samarinda Utara		1.490,50	1.490,50	1.459,50		Ha
	Sungai Kunjang	35,00	38,00	50,00	50,00		Ha
	Sambutan	351,00	406,00	391,00	386,00		Ha
	Sungai Pinang						Ha
	Samarinda Kota						Ha
	Loa Janan Ilir	171,00	278,00	310,00	308,00		Ha
1.3	Lahan Kering Tegal/Kebun	5.610,00	5.610,00	5.214,00			Ha
	Palaran	1.100,00	1.100,00	1.097,00	1880,50		Ha
	Samarinda Seberang			10,00	10,00		Ha
	Samarinda Ulu	93,00		93,00	93,00		Ha
	Samarinda Ilir	8,00	8,00	8,00	8,00		Ha
	Samarinda Utara	1.440,00	1.440,00	1.340,00	1.240,00		Ha
	Sungai Kunjang	340,00	340,00	53,00	340,00		Ha
	Sambutan	2.450,00	2.450,00	2.435,00	2.435,00		Ha
	Sungai Pinang	54,00	54,00	53,00	53,00		Ha
	Samarinda Kota						Ha
	Loa Janan Ilir	125,00	125,00	125,00	125,00		Ha

No.	Uraian	2016	2017	2018	2019	2020*	Satuan
1.4	Ladang/Huma	2.035,00	2.036,50	1.300,50			Ha
	Palaran						Ha
	Samarinda Seberang						Ha
	Samarinda Ulu	234,00	239,00	234,00	234,00		Ha
	Samarinda Ilir						Ha
	Samarinda Utara	1.760,00	1.760,00	1.060,0	1000,00		Ha
	Sungai Kunjang	5,00	1,50	1,50	1,50		Ha
	Sambutan	10,00	10,00	10,00	10,00		Ha
	Sungai Pinang	21,00	21,00		20,00		Ha
	Samarinda Kota						Ha
	Loa Janan Ilir	5,00	5,00	5,00			Ha
2.	Jumlah Produksi Tanaman Pangan						
2.1	Jumlah Produksi Padi			18.356,70	14.196,08		Ton
	Palaran	3.623,00	4.453,08		3.276,40		Ton
	Samarinda Seberang	31,00	56,10		16,69		Ton
	Samarinda Ulu						Ton
	Samarinda Ilir						Ton
	Samarinda Utara	2.249,00	6.020,72		5.161,90		Ton
	Sungai Kunjang	58,00	60,41		158,93		Ton
	Sambutan	3.441,00	3.420,07		3.097,37		Ton
	Sungai Pinang						Ton
	Samarinda Kota						Ton
	Loa Janan Ilir	1.001,00	1.804,96		2.484,79		Ton
2.2	Jumlah Produksi Jagung		74,00	335,81	707,88		Ton
	Palaran				61,67		Ton
	Samarinda Seberang						Ton
	Samarinda Ulu				47,43		Ton
	Samarinda Ilir						Ton
	Samarinda Utara		6,96		246,04		Ton
	Sungai Kunjang				47,44		Ton
	Sambutan		73,04		198,59		Ton
	Sungai Pinang						Ton
	Samarinda Kota						Ton
	Loa Janan Ilir				106,71		Ton
2.3	Jumlah Produksi Kedelai	53,00	37,00	1,34	1		Ton
	Palaran	7,60	0,52				Ton
	Samarinda Seberang						Ton
	Samarinda Ulu	2,50		1,34	1		Ton
	Samarinda Ilir						Ton

No.	Uraian	2016	2017	2018	2019	2020*	Satuan
	Samarinda Utara	42,90	29,97				Ton
	Sungai Kunjang		1,30				Ton
	Sambutan		5,21				Ton
	Sungai Pinang						Ton
	Samarinda Kota						Ton
	Loa Janan Ilir						Ton
2.4	Jumlah Produksi Ubi Kayu			4.564,12	4.505,21		Ton
	Palaran		774,31		455,30		Ton
	Samarinda Seberang				71,89		Ton
	Samarinda Ulu		52,09		559,16		Ton
	Samarinda Ilir		69,45		359,46		Ton
	Samarinda Utara		4.059,67		2.156,76		Ton
	Sungai Kunjang		156,27		171,74		Ton
	Sambutan		773,68		539,10		Ton
	Sungai Pinang		104,18		79,88		Ton
	Samarinda Kota						Ton
	Loa Janan Ilir		69,45		359,46		Ton
2.5	Jumlah Produksi Tanaman Pangan Lainnya		43,01	328,49			Ton
	Palaran				48,04		Ton
	Samarinda Seberang						Ton
	Samarinda Ulu				1,12		Ton
	Samarinda Ilir						Ton
	Samarinda Utara		40,87		25,44		Ton
	Sungai Kunjang				0,75		Ton
	Sambutan		1,78		38,18		Ton
	Sungai Pinang						Ton
	Samarinda Kota						Ton
	Loa Janan Ilir		0,36		32,95		Ton
3.	Nilai Produksi Tanaman Pangan						
3.1	Nilai Produksi Padi Sawah						Rp
	Palaran						Rp
	Samarinda Seberang						Rp
	Samarinda Ulu						Rp
	Samarinda Ilir						Rp
	Samarinda Utara						Rp
	Sungai Kunjang						Rp
	Sambutan						Rp
	Sungai Pinang						Rp

No.	Uraian	2016	2017	2018	2019	2020*	Satuan
	Samarinda Kota						Rp
	Loa Janan Ilir						Rp
3.2	Nilai Produksi Padi Ladang						Rp
	Palaran						Rp
	Samarinda Seberang						Rp
	Samarinda Ulu						Rp
	Samarinda Ilir						Rp
	Samarinda Utara						Rp
	Sungai Kunjang						Rp
	Sambutan						Rp
	Sungai Pinang						Rp
	Samarinda Kota						Rp
	Loa Janan Ilir						Rp
3.3	Nilai Produksi Jagung						Rp
	Palaran						Rp
	Samarinda Seberang						Rp
	Samarinda Ulu						Rp
	Samarinda Ilir						Rp
	Samarinda Utara						Rp
	Sungai Kunjang						Rp
	Sambutan						Rp
	Sungai Pinang						Rp
	Samarinda Kota						Rp
	Loa Janan Ilir						Rp
3.4	Nilai Produksi Ketela Pohon						Rp
	Palaran						Rp
	Samarinda Seberang						Rp
	Samarinda Ulu						Rp
	Samarinda Ilir						Rp
	Samarinda Utara						Rp
	Sungai Kunjang						Rp
	Sambutan						Rp
	Sungai Pinang						Rp
	Samarinda Kota						Rp
	Loa Janan Ilir						Rp
3.5	Nilai Produksi Ketela Rambat						Rp
	Palaran						Rp
	Samarinda Seberang						Rp

No.	Uraian	2016	2017	2018	2019	2020*	Satuan
	Samarinda Ulu						Rp
	Samarinda Ilir						Rp
	Samarinda Utara						Rp
	Sungai Kunjang						Rp
	Sambutan						Rp
	Sungai Pinang						Rp
	Samarinda Kota						Rp
	Loa Janan Ilir						Rp
3.6	Nilai Produksi Kacang Tanah						Rp
	Palaran						Rp
	Samarinda Seberang						Rp
	Samarinda Ulu						Rp
	Samarinda Ilir						Rp
	Samarinda Utara						Rp
	Sungai Kunjang						Rp
	Sambutan						Rp
	Sungai Pinang						Rp
	Samarinda Kota						Rp
	Loa Janan Ilir						Rp
3.7	Nilai Produksi Kedelai						Rp
	Palaran						Rp
	Samarinda Seberang						Rp
	Samarinda Ulu						Rp
	Samarinda Ilir						Rp
	Samarinda Utara						Rp
	Sungai Kunjang						Rp
	Sambutan						Rp
	Sungai Pinang						Rp
	Samarinda Kota						Rp
	Loa Janan Ilir						Rp
3.8	Nilai Produksi Kacang Hijau						Rp
	Palaran						Rp
	Samarinda Seberang						Rp
	Samarinda Ulu						Rp
	Samarinda Ilir						Rp
	Samarinda Utara						Rp
	Sungai Kunjang						Rp
	Sambutan						Rp

No.	Uraian	2016	2017	2018	2019	2020*	Satuan
	Sungai Pinang						Rp
	Samarinda Kota						Rp
	Loa Janan Ilir						Rp

Sumber : Dinas Perikanan Kota Samarinda

Keterangan : * Data Sampai Bulan Juni 2020

Tabel 6.171.
Luas Tanaman Pangan
Kota Samarinda, 2016-2020
(Ha)

No.	Uraian	2016	2017	2018	2019	2020*
1.	Padi Sawah	3.546,00	3.114,00	3.338,4		
2.	Padi Ladang	120,00	927,00	424,00		
3.	Jagung	23,00	121,60	119,30		
4.	Ketela Pohon	172,40	117,90	112,90		
5.	Ketela Rambat	38,10	36,20	9,90		
6.	Kacang Tanah	24,20	41,40	30,60		
7.	Kedelai	28,40	-	1,40		
8.	Kacang Hijau					

Sumber : Dinas Perikanan Kota Samarinda

Keterangan : * Data Sampai Bulan Juni 2020

Tabel 6.172.
Holtikultura
Kota Samarinda, 2016-2020

No.	Uraian	2016	2017	2018	2019	2020*	Satuan
1.	Luas Areal Holtikultura						
1.1	Luas Areal Buah-Buahan						Pohon atau Rumpun
	Palaran			61.648	220.119	24.408	Pohon atau Rumpun
	Samarinda Seberang				1.489	1.489	Pohon atau Rumpun
	Samarinda Ulu			3.782	3.287	3.512	Pohon atau Rumpun
	Samarinda Ilir			500	500	450	Rumpun
	Samarinda Utara			242.950	262.105	252.385	Pohon atau Rumpun
	Sungai Kunjang			31.063	32.103	29.922	Pohon atau Rumpun

No.	Uraian	2016	2017	2018	2019	2020*	Satuan
	Sambutan			52.773	56.345	56.133	Pohon atau Rumpun
	Sungai Pinang			1.500	2.700	2.750	Pohon atau Rumpun
	Samarinda Kota						Ha
	Loa Janan Ilir			942	8.640	9.313	Pohon atau Rumpun
1.2	Luas Tanam Sayuran						Ha
	Palaran			158	117	578	Ha
	Samarinda Seberang				9	10	Ha
	Samarinda Ulu			23	23	9	Ha
	Samarinda Ilir			221	0,18	0,01	M ²
	Samarinda Utara			720	339	1.246	Ha
	Sungai Kunjang			7	29	20	Ha
	Sambutan			48	32	11	Ha
	Sungai Pinang				187	52	Ha
	Samarinda Kota						Ha
	Loa Janan Ilir			119	164	78	Ha
1.3	Luas Tanaman Bahan Obat Nabati						Ha
	Palaran			30.044	41.916	27.470	M ² atau Pohon
	Samarinda Seberang				210		M ² atau Pohon
	Samarinda Ulu			1.265	685		M ²
	Samarinda Ilir			23.900	13.350		Ha
	Samarinda Utara			340			M ²
	Sungai Kunjang						Ha
	Sambutan			25	30		Ha
	Sungai Pinang						M ²
	Samarinda Kota				15.960		Ha
	Loa Janan Ilir						M ² atau Pohon
1.4	Luas Areal Florikultura						Ha
	Palaran						Ha
	Samarinda Seberang						Ha
	Samarinda Ulu			98.600	98.600	81.100	Ha
	Samarinda Ilir						Ha
	Samarinda Utara			448	378	378	Ha
	Sungai Kunjang						Ha
	Sambutan						Ha

No.	Uraian	2016	2017	2018	2019	2020*	Satuan
	Sungai Pinang						Ha
	Samarinda Kota						Ha
	Loa Janan Ilir				7.883	120	Ha
2.	Jumlah Produksi Hortikultura						
2.1	Jumlah Produksi Buah-Buahan						Ton
	Palaran			1.388,8	1.903	353,2	Ton
	Samarinda Seberang				10,5		Ton
	Samarinda Ulu			66,3	398,4	57,5	Ton
	Samarinda Ilir			3,5	2,8	0,7	Ton
	Samarinda Utara			7.507,1	5.933,9	7.552,2	Ton
	Sungai Kunjang			161,2	909,1	90,7	Ton
	Sambutan			249,7	1.045,4	30,8	Ton
	Sungai Pinang			16,3	85,7	31,8	Ton
	Samarinda Kota						Ton
	Loa Janan Ilir			65,8	178,9	38,2	Ton
2.2	Jumlah Produksi Sayuran						Ton
	Palaran			6,71	1.118,4	217,4	Ton
	Samarinda Seberang				5	90	Ton
	Samarinda Ulu			7,5	61	84	Ton
	Samarinda Ilir			1,38	11,37	6,4	Ton
	Samarinda Utara			8.375,1	4.794,9	2.596	Ton
	Sungai Kunjang			9,7	104,9	111,2	Ton
	Sambutan			828	264,2	57	Ton
	Sungai Pinang			260,9	1.150	580	Ton
	Samarinda Kota						Ton
	Loa Janan Ilir			275,4	576,2	412,5	Ton
2.3	Jumlah Produksi Bahan Obat Nabati						Ton
	Palaran			17,15	72,25	10,65	Ton
	Samarinda Seberang				0,16		Ton
	Samarinda Ulu			237		1,35	Ton
	Samarinda Ilir						Ton
	Samarinda Utara			37,09	30,8	24,11	Tangkai atau Pohon
	Sungai Kunjang			74	125		Ton
	Sambutan						Ton
	Sungai Pinang			485	15		Ton
	Samarinda Kota						Ton
	Loa Janan Ilir				19,02	0,46	Ton

No.	Uraian	2016	2017	2018	2019	2020*	Satuan
2.4	Jumlah Produksi Florikultura						Tangkai atau Kg
	Palaran						Ton
	Samarinda Seberang						Ton
	Samarinda Ulu			1.595.596		124.700	Tangkai atau Kg
	Samarinda Ilir						Ton
	Samarinda Utara						Ton
	Sungai Kunjang						Ton
	Sambutan						Ton
	Sungai Pinang						Ton
	Samarinda Kota						Ton
	Loa Janan Ilir				7.805	14.910	Pohon atau Tangkai atau Kg
3.	Nilai Produksi Hortikultura						
3.1	Nilai Produksi Buah-Buahan						Rp
	Palaran						Rp
	Samarinda Seberang						Rp
	Samarinda Ulu						Rp
	Samarinda Ilir						Rp
	Samarinda Utara						Rp
	Sungai Kunjang						Rp
	Sambutan						Rp
	Sungai Pinang						Rp
	Samarinda Kota						Rp
	Loa Janan Ilir						Rp
3.2	Nilai Produksi Sayuran						Rp
	Palaran						Rp
	Samarinda Seberang						Rp
	Samarinda Ulu						Rp
	Samarinda Ilir						Rp
	Samarinda Utara						Rp
	Sungai Kunjang						Rp
	Sambutan						Rp
	Sungai Pinang						Rp
	Samarinda Kota						Rp
	Loa Janan Ilir						Rp
3.3	Nilai Produksi Bahan Obat Nabati						Rp
	Palaran						Rp

No.	Uraian	2016	2017	2018	2019	2020*	Satuan
	Samarinda Seberang						Rp
	Samarinda Ulu						Rp
	Samarinda Ilir						Rp
	Samarinda Utara						Rp
	Sungai Kunjang						Rp
	Sambutan						Rp
	Sungai Pinang						Rp
	Samarinda Kota						Rp
	Loa Janan Ilir						Rp
3.4	Nilai Produksi Florikultura						Rp
	Palaran						Rp
	Samarinda Seberang						Rp
	Samarinda Ulu						Rp
	Samarinda Ilir						Rp
	Samarinda Utara						Rp
	Sungai Kunjang						Rp
	Sambutan						Rp
	Sungai Pinang						Rp
	Samarinda Kota						Rp
	Loa Janan Ilir						Rp

Sumber : Dinas Perikanan Kota Samarinda
Keterangan : * Data Sampai Bulan Juni 2020

Tabel 6.173.
Luas Area Perkebunan
Kota Samarinda, 2016-2020
(Ha)

No.	Uraian	2016	2017	2018	2019	2020*
1.	Luas Areal Tanaman Tahunan					
1.1	Luas Areal Kelapa Sawit	1.370	1.332	1.331,70	1.306,70	
1.2	Luas Areal Karet	837	834	764,97	748,97	
1.3	Luas Areal Kelapa	257	265	262,00	263,75	
1.4	Luas Areal Kopi	77				
1.5	Luas Areal Lada	4	54	57,24	42	
1.6	Luas Areal Kakao	15	5	5,00	20	
1.7	Luas Areal Kemiri	242	243	241,00	241	

Sumber : Dinas Perikanan Kota Samarinda
Keterangan : * Data Sampai Bulan Juni 2020

Tabel 6.174.
Produksi Perkebunan
Kota Samarinda, 2016-2020

No.	Uraian	2016	2017	2018	2019	2020*	Satuan
1.	Jumlah Produksi Tanaman Tahunan						
1.1	Jumlah Produksi Kelapa Sawit	5.950	7.639	10.991,75	10.644,20		Ton
1.2	Jumlah Produksi Karet	342	1.185	405,28	425,04		Ton
1.3	Jumlah Produksi Kelapa	116	169	172,32	177,69		Ton
1.4	Jumlah Produksi Kopi						Ton
1.5	Jumlah Produksi Lada	12	15	12,06	11,2		Ton
1.6	Jumlah Produksi Kakao	2	1	0,60	2,93		Ton
1.7	Jumlah Produksi Kemiri	30	31	32,94	35,22		
2.	Nilai Produksi Perkebunan						
2.1	Nilai Produksi Kelapa Sawit						Rp
2.2	Nilai Produksi Karet						Rp
2.3	Nilai Produksi Kelapa						Rp
2.4	Nilai Produksi Kopi						Rp
2.5	Nilai Produksi Lada						Rp
2.6	Nilai Produksi Kakao						Rp
2.7	Nilai Produksi Tebu						Rp

Sumber : Dinas Perikanan Kota Samarinda
*Keterangan : * Data Sampai Bulan Juni 2020*

Tabel 6.175.
Populasi Hewan Ternak
Kota Samarinda, 2016-2020

No.	Uraian	2016	2017	2018	2019	2020*
1.	Sapi Potong	5.683	9.62	6.013	6.256	
2.	Sapi Perah	6		8	9	
3.	Kambing	6.125		7.939	6.662	
4.	Domba	64		104	109	
5.	Kuda			17	17	
6.	Babi	11.058		11.559	11.894	
7.	Kerbau	74		83	87	
8.	Ayam Lokal	721.274		715.574	805.057	
9.	Ayam Ras Petelur	266.720		274.720	243.800	
10.	Ayam Ras Pedaging	18.798.000		17.633.975	17.455.00	
11.	Itik	27.047		28.479	29.903	
12.	Puyuh			1.997	6.500	

No.	Uraian	2016	2017	2018	2019	2020*
13.	Kelinci			11.096	7.400	

Sumber : Dinas Perikanan Kota Samarinda
Keterangan : * Data Sampai Bulan Juni 2020

Tabel 6.176.
Produksi Daging Hewan Ternak
Kota Samarinda, 2016-2020

No.	Uraian	2016	2017	2018	2019	2020*	Satuan
1.	Jumlah Produksi Daging Hewan Ternak Besar						Ton
1.1	Jumlah Produksi Daging Sapi		1.27,82	1.580,92	1.792,26		Ton
1.2	Jumlah Produksi Daging Kerbau	0.773	3,87	0,45			Ton
1.3	Jumlah Produksi Daging Kuda						Ton
2.	Nilai Produksi Daging Hewan Ternak Besar						Rp
2.1	Nilai Produksi Daging Sapi						Rp
2.2	Nilai Produksi Daging Kerbau						Rp
2.3	Nilai Produksi Daging Kuda						Rp
3.	Jumlah Produksi Daging Hewan Ternak Kecil						Ton
3.1	Jumlah Produksi Daging Kambing	44.728	123,19	3,65	49,28		Ton
3.2	Jumlah Produksi Daging Domba	0.49	0.80				Ton
3.3	Jumlah Produksi Daging Ternak Kecil Lainnya						Ton
4.	Nilai Produksi Daging Hewan Ternak Kecil						Rp
4.1	Nilai Produksi Daging Kambing						Rp
4.2	Nilai Produksi Daging Domba						Rp
4.3	Nilai Produksi Daging Ternak Kecil Lainnya						Rp
5.	Jumlah Produksi Daging Hewan Unggas						Ton
5.1	Jumlah Produksi Daging Ayam	154.227	12.844,32	13.837,16	13.663,88		Ton
5.2	Jumlah Produksi Daging Itik	8.587	8.957	9.315			Ton
5.3	Jumlah Produksi Daging Unggas Lainnya						Ton
6.	Nilai Produksi Daging Hewan Unggas						Rp
6.1	Nilai Produksi Daging Ayam						Rp
6.2	Nilai Produksi Daging Itik						Rp

No.	Uraian	2016	2017	2018	2019	2020*	Satuan
6.3	Nilai Produksi Daging Unggas Lainnya						Rp

Sumber : Dinas Perikanan Kota Samarinda
Keterangan : * Data Sampai Bulan Juni 2020

Tabel 6.177.
Jumlah Dan Nilai Produksi Telur Hewan Ternak
Kota Samarinda, 2016-2020

No.	Uraian	2016	2017	2018	2019	2020*	Satuan
1.	Jumlah Produksi Telur Ayam		3.013,94	3.104,34	2.754,94		Kg
2.	Jumlah Produksi Telur Itik						Kg
3.	Jumlah Produksi Telur Hewan Ternak Lainnya						Kg
4.	Nilai Produksi Telur Ayam						Rp
5.	Nilai Produksi Telur Itik						Rp
6.	Nilai Produksi Telur Hewan Ternak Lainnya						Rp

Sumber : Dinas Perikanan Kota Samarinda
Keterangan : * Data Sampai Bulan Juni 2020

6.26. Energi dan Sumber Daya Mineral

Sektor pertambangan dan penggalian memegang peranan yang cukup penting dalam mendukung struktur ekonomi di Kota Samarinda, kontribusi sektor Pertambangan & Penggalian menyumbang lebih dari 13 persen dan menempati urutan ketiga dalam perekonomian di ini. Hal tersebut karena Kota Samarinda yang merupakan bagian dari Provinsi Kalimantan Timur memiliki beberapa jenis pertambangan dan galian bumi yang cukup potensial baik bahan galian Golongan A maupun bahan galian Golongan C. Pada sektor pertambangan, khususnya tambang batubara merupakan salah satu kekayaan alam yang berpengaruh terhadap perekonomian Kota Samarinda karena tingginya produksi dibandingkan komoditas lain. Tambang Batubara di wilayah Kota Samarinda dapat ditemukan hampir di semua Kecamatan yaitu Kecamatan Palaran, Samarinda Utara, Samarinda Seberang, Sungai Kunjang, Samarinda Ilir, Samarinda Ulu, Sambutan, Loa Janan Ilir, dan Sungai Pinang Dalam.

Tabel 6.178.
Tambang Pasir Kuarsa
Kota Samarinda, 2016-2020

No.	Uraian	2016	2017	2018	2019	2020*	Satuan
1.	Jumlah Unit Usaha Tambang Pasir Kuarsa						
1.1	Jumlah Unit Usaha Milik Pemerintah						
	a. Masih Aktif	1	1	1			Perusahaan
	b. Tidak Aktif	-	-	-			Perusahaan
1.2	Jumlah Unit Usaha Milik Swasta						
	a. Masih Aktif	1	1	1			Perusahaan
	b. Tidak Aktif	-	-	-			Perusahaan
2.	Jumlah Produksi Pasir Kuarsa	*)	*)	*)			Ton
3.	Nilai Produksi Pasir Kuarsa	-	-	-			Rp
4.	Jumlah Eksport Hasil Produksi Pasir Kuarsa	-	-	-			Ton
5.	Nilai Eksport Hasil Produk Pasir Kuarsa	-	-	-			Rp

Sumber : Dinas Energi dan Sumber Daya Mineral Provinsi Kalimantan Timur
*Keterangan : * Data Sampai Bulan Juni 2020*

6.27. Perdagangan

Sektor perdagangan merupakan sektor unggulan dalam struktur perekonomian di Kota Samarinda dimana kontribusi sektor perdagangan menyumbang lebih dari 16 persen dan menempati peringkat kedua dalam perekonomian di Kota Samarinda. Selain kontribusinya, pertumbuhan perekonomian sektor tersebut juga mengalami kenaikan dari tahun ke tahun dan hal tersebut berdampak positif pada perekonomian makro maupun mikro karena juga berarti semakin meningkat kebutuhan tenaga kerja yang dibutuhkan pada sektor tersebut mengurangi angka pengangguran. Perkembangan sarana perdagangan di Kota Samarinda dalam selama lima tahun terakhir berkembang sangat pesat memiliki pasar modern sebanyak 163 unit, pasar perkulakan/grosir sebanyak 3 unit, pertokoan sebanyak 5.917 unit dan pasar tradisional sebanyak 26 unit.

Tabel 6.179.
Jumlah Sarana Perdagangan
Kota Samarinda, 2016-2020
(Unit)

No.	Uraian	2016	2017	2018	2019	2020*
1.	Pasar Tradisional	28	28	24	25	26
2.	Pasar Lokal	0	0	0	0	0
3.	Pasar Regional	0	0	0	0	0
4.	Pasar Swalayan/Supermarket/Toserba	15	15	14	14	14
5.	Hipermarket	7	7	7	7	7
6.	Pasar Grosir	3	3	3	3	3
7.	Mal/Plaza	6	6	6	6	6
8.	Pertokoan/Warung/Kios	9.647	15.055	14.605	14.605	14.605

Sumber : Dinas Perdagangan Kota Samarinda
*Keterangan : * Data Sampai Bulan Juni 2020*

Tabel 6.180.
Jumlah Pedagang Terdampak Covid-19
Kota Samarinda, 2020
(Unit)

No.	Uraian	2020*
1.	Pasar Tradisional	26
2.	Pasar Lokal	0
3.	Pasar Regional	0
4.	Pasar Swalayan /Supermarket/Toserba	14
5.	Hipermarket	7
6.	Pasar Grosir	3
7.	Mal/Plaza	6
8.	Pertokoan/Warung/Kios	5.500

Sumber : Dinas Perdagangan Kota Samarinda
*Keterangan : * Data Sampai Bulan Juli 2020*

Tabel 6.181.
Jumlah Pasar dan Pertokoan
Kota Samarinda, 2016-2020
(Unit)

No.	Uraian	2016	2017	2018	2019	2020*
1.	Jumlah Pasar Tradisional					
1.1	Dikelola Pemerintah					
	a. Bangunan Permanen	8	9	10	12	12
	b. Bangunan Semi Permanen	2	1	3	3	3
	c. Tanpa Bangunan	3	3	-	-	-
1.2	Dikelola Swasta					
	a. Bangunan Permanen	4	4	3	3	3
	b. Bangunan Semi Permanen	10	10	7	7	7
	c. Tanpa Bangunan	1	1	1	-	1
1.3	Dikelola Masyarakat					
	a. Bangunan Permanen	0	0	0	0	0
	b. Bangunan Semi Permanen	0	0	0	0	0
	c. Tanpa Bangunan	0	0	0	0	0
2.	Jumlah Pasar Modern					
2.1	Pasar Swalayan/Supermarket/Toserba	22	22	21	21	21
2.2	Minimarket	141	142	150	142	139
2.3	Pasar Perkulakan/Grosir	3	3	3	3	3
3.	Pertokoan	6.292	6.200	5.917	5.917	5.917

Sumber : Dinas Perdagangan Kota Samarinda

*Keterangan : * Data Sampai Bulan Juni 2020*

Tabel 6.182.
Jumlah Pedagang dan PKL di Dalam Pasar Serta Omzet Pasar
Yang Dikelola Pemerintah Kota Samarinda, 2020

No.	Nama Pasar	Jumlah Omzet	Jumlah Pedagang	Jumlah PKL
1.	Citra Niaga	Rp. 50.494.100.000	353	0
2.	Pasar Pagi	Rp. 576.959.150.000	2.205	151
3.	Pasar Segiri	Rp. 237.366.800.000	809	478
4.	Pasar Sei Dama	Rp. 8.823.875.000	274	30
5.	Pasar Baqa	Rp. 90.301.000.000	251	27
6.	Pasar Palaran	Rp. 6.173.975.000	285	66
7.	Pasar Kemuning	Rp.10.444.475.000	145	0
8.	Pasar Ijabah	Rp.25.608.400.000	443	0
9.	Pasar Merdeka	Rp.41.109.585.000	275	106
10.	Pasar Kedondong	Rp.45.322.050.000	295	82

No.	Nama Pasar	Jumlah Omzet	Jumlah Pedagang	Jumlah PKL
11.	Pasar Bengkuring	Rp.4.869.100.000	24	0
12.	Pasar Lok Bahu	Rp.8.610.350.000	141	0
	Jumlah	Rp.1.106.082.860.000	5.500	940

Sumber : Dinas Perdagangan Kota Samarinda

Keterangan : * Data Sampai Bulan Juni 2020

Tabel 6.183.
Ekspor
Kota Samarinda, 2016-2020

No.	Uraian	2016	2017	2018	2019	2020*	Satuan
1.	Volume Ekspor Menurut Komoditi	81.452.357	81.858.408	86.607.145	92.850.163	35.628.793	Ton
1.1	Volume Ekspor Komoditi Hasil Pertanian	551	0	0	10.964	14.866	Ton
1.2	Volume Ekspor Komoditi Hasil Perkebunan	0	0	0	0	0	Ton
1.3	Volume Ekspor Komoditi Hasil Peternakan	0	0	0	0	0	Ton
1.4	Volume Ekspor Komoditi Hasil Perikanan	0	0	0	0	0	Ton
1.5	Volume Ekspor Komoditi Hasil Hutan	0	0	0	0	0	Ton
1.6	Volume Ekspor Komoditi Hasil Tambang	80.536.885	81.324.817	86.521.852	92.742.839	35.568.153	Ton
1.7	Volume Ekspor Komoditi Hasil Industri	914.921	53.3591	85.293	96.360	45.774	Ton
2.	Nilai Ekspor Menurut Komoditi	47.367.881	64.332.642	73.577.683	63.205.849	24.101.670	Rp Juta
2.1	Nilai Ekspor Komoditi Hasil Pertanian	875	0	0	9.013	20.282	Rp Juta
2.2	Nilai Ekspor Komoditi Hasil Perkebunan	0	0	0	0	0	Rp Juta
2.3	Nilai Ekspor Komoditi Hasil Peternakan	0	0	0	0	0	Rp Juta

No.	Uraian	2016	2017	2018	2019	2020*	Satuan
2.4	Nilai Ekspor Komoditi Hasil Perikanan Dan Kelautan	0	0	0	0	0	Rp Juta
2.5	Nilai Ekspor Komoditi Hasil Hutan	0	0	0	0	0	Rp Juta
2.6	Nilai Ekspor Komoditi Hasil Tambang	44.063.777	62.315.398	72.217.034	62.179.122	23.684.580	Rp Juta
2.7	Nilai Ekspor Komoditi Hasil Industri	3.274.400	2.017.244	1.360.649	1.017.714	396.808	Rp Juta
3.	Jumlah Nilai Free On Board(FOB) Komoditi	0	0	0	0	0	
3.2	Nilai FOB Komoditi Hasil Pertanian	0	0	0	0	0	Rp Juta
3.3	Nilai FOB Komoditi Hasil Perkebunan	0	0	0	0	0	Rp Juta
3.4	Nilai FOB Komoditi Hasil Peternakan	0	0	0	0	0	Rp Juta
3.5	Nilai FOB Komoditi Hasil Perikanan Dan Kelautan	0	0	0	0	0	Rp Juta
3.6	Nilai FOB Komoditi Hasil Hutan	0	0	0	0	0	Rp Juta
3.7	Nilai FOB Komoditi Hasil Tambang	0	0	0	0	0	Rp Juta
3.8	Nilai FOB Komoditi Hasil Industri	0	0	0	0	0	Rp Juta
4.	Nilai Ekspor Berdasarkan Negara Tujuan	47.367.880	51.690.972	0	0	0	
4.1	Nilai Ekspor Ke Negara Amerika	903.437	716.058	0	0	0	Rp Juta
4.2	Nilai Ekspor Ke Negara-Negara Amerika Latin	2.842	1.009	0	0	0	Rp Juta
4.3	Nilai Ekspor Ke Negara-Negara Eropa	520.205	424.763	0	0	0	Rp Juta
4.4	Nilai Ekspor Ke Negara-Negara Afrika	0	0	0	0	0	Rp Juta

No.	Uraian	2016	2017	2018	2019	2020*	Satuan
4.5	Nilai Eksport Ke Negara-Negara Asia Barat	0	812	0	0	0	Rp Juta
4.6	Nilai Eksport Ke Negara-Negara Asia Timur	26.772.582	29.244.100	0	0	0	Rp Juta
4.7	Nilai Eksport Ke Negara-Negara Asia Tenggara	10.709.855	11.733.541	0	0	0	Rp Juta
4.8	Nilai Eksport Ke Negara-Negara Asia Selatan	7.106.509	8.195.902	0	0	0	Rp Juta
4.9	Nilai Eksport Ke Negara-Negara Asia Tengah	0	0	0	0	0	Rp Juta
4.10	Nilai Eksport Ke Negara Australia Dan New Zealand	1.352.450	1.374.787	0	0	0	Rp Juta
5.	Jumlah Nilai Free On Board(FOB) Negara Tujuan	0	0	0	0	0	Rp Juta

Sumber : Kementerian Perdagangan (Data diolah oleh Dinas Perdagangan Kota Samarinda)
Keterangan : * Data Sampai Bulan Mei 2020

Tabel 6.184.
Impor
Kota Samarinda, 2016-2020
(Rp Juta)

No.	Uraian	2016	2017	2018	2019	2020*
1.	Nilai Import Negara Asal	2.175.673	1.856.005	0	0	0
1.1	Nilai Import Ke Negara Amerika	11.621	0	0	0	0
1.2	Nilai Import Ke Negara-Negara Amerika Latin	0	0	0	0	0
1.3	Nilai Import Ke Negara-Negara Eropa	20.294	59.744	0	0	0
1.4	Nilai Import Ke Negara-Negara Afrika	9.022	1.663	0	0	0
1.5	Nilai Import Ke Negara-Negara Asia Barat	0	7.331	0	0	0

No.	Uraian	2016	2017	2018	2019	2020*
1.6	Nilai Import Ke Negara-Negara Asia Timur	677.414	771.907	0	0	0
1.7	Nilai Import Ke Negara-Negara Asia Tenggara	1.457.133	836.565	0	0	0
1.8	Nilai Import Ke Negara-Negara Asia Selatan	0	178.795	0	0	0
1.9	Nilai Import Ke Negara-Negara Asia Tengah	0	0	0	0	0
1.10	Nilai Import Ke Negara Australia Dan New Zealand	189	0	0	0	0
2.	Jumlah Nilai Cost Insurance Freight (CIF) Negara Asal	0	0	0	0	0

Sumber : Dinas Perdagangan Kota Samarinda
Keterangan : * Data Sampai Bulan Juni 2020

Tabel 6.185.
Ekspor Bersih Perdagangan
Kota Samarinda, 2016-2020
(US\$)

No.	Uraian	2016	2017	2018	2019	2020*
1.	Nilai Ekspor	3.525.442.639	4.749.421.189	5.088.053.114	4.549.388.295	1.635.897.005
2.	Nilai Impor	161.995.126	162.041.101	264.618.312	144.960.022	35.068.602

Sumber : Dinas Perdagangan Kota Samarinda
Keterangan : * Data Sampai Bulan Agustus 2020

Tabel 6.186.
Jumlah Sarana Rumah Potong Hewan
Kota Samarinda, 2016-2020

No.	Uraian	2016	2017	2018	2019	2020*
1.	Rumah Potong Hewan Sapi Dan Sejenisnya			1	1	1
2.	Rumah Potong Hewan Babi Dan Sejenisnya			1	1	1

No.	Uraian	2016	2017	2018	2019	2020*
3.	Rumah Potong Hewan Unggas Dan Sejenisnya			1	1	1

Sumber : Dinas Pertanian Kota Samarinda
Keterangan : * Data Sampai Bulan Juni 2020

6.28. Perindustrian

Pembangunan industri diarahkan untuk menumbuh kembangkan industri secara intensif dengan mengutamakan industri/usaha kecil dan menengah melalui peningkatan pengetahuan dan ketrampilan sumber daya manusia. Perkembangan urusan industri dapat dilihat dari beberapa variabel yaitu kontribusi sektor industri terhadap PDRB dan pertumbuhan industri. Perkembangan pelayanan pada urusan industri dapat dilihat dari perkembangan jumlah industri dan jumlah kelompok pengrajin yang ada di Kota Samarinda. Tahun 2019 peranan sektor industri terhadap total perekonomian Kota Samarinda di atas 7 persen.

Tabel 6.187.
Jenis Industri
Kota Samarinda, 2016-2020

No.	Uraian	2016	2017	2018	2019	2020*
1.	Agro Industri dan Aneka					
	Unit	317	277	439		
	Tenaga Kerja	2.443	2.017	1.324		
2.	Industri Logam, Mesin, Perakayasaan, dan Elektronika					
	Unit	582		422		
	Tenaga Kerja	6.093		1.014		
3.	Industri Hasil Hutan					
	Unit	487	260	177		
	Tenaga Kerja	4.208	3.100	1.584		

Sumber : Dinas Perindustrian Kota Samarinda
Keterangan : * Data Sampai Bulan Juni 2020

Tabel 6.188.
Jenis Industri Kecil
Kota Samarinda, 2016-2020

No.	Uraian	2016	2017	2018	2019	2020*	Satuan
1.	Industri Pengolahan Pangan						
1.1	Jumlah Unit Industri	20	36	50			Unit
1.2	Jumlah Tenaga Kerja	411	533	613			Orang
1.3	Jumlah Produksi	-	-				Ton
1.4	Nilai Produksi	-	-				Rp
2.	Industri Tekstil						
2.1	Jumlah Unit Industri	5	6	6			Unit
2.2	Jumlah Tenaga Kerja	10	16	21			Orang
2.3	Jumlah Produksi						Ton
2.4	Nilai Produksi						Rp
3.	Industri Barang Kulit						
3.1	Jumlah Unit Industri	1	1	1			Unit
3.2	Jumlah Tenaga Kerja	5	5	5			Orang
3.3	Jumlah Produksi	-	-				Ton
3.4	Nilai Produksi	-	-				Rp
4.	Industri Pengolahan Kayu						
4.1	Jumlah Unit Industri	4	4	10			Unit
4.2	Jumlah Tenaga Kerja	15	15	23			Orang
4.3	Jumlah Produksi	-	-				Ton
4.4	Nilai Produksi	-	-				Rp
5.	Industri Pengolahan Kertas						
5.1	Jumlah Unit Industri	19	19	19			Unit
5.2	Jumlah Tenaga Kerja	83	83	83			Orang
5.3	Jumlah Produksi	-	-				Ton
5.4	Nilai Produksi	-	-				Rp
6.	Industri Kimia Farmasi						
6.1	Jumlah Unit Industri	1	1	2			Unit
6.2	Jumlah Tenaga Kerja	11	11	16			Orang
6.3	Jumlah Produksi						Ton
6.4	Nilai Produksi						Rp
7.	Industri Pengolahan Karet						
7.1	Jumlah Unit Industri						Unit
7.2	Jumlah Tenaga Kerja						Orang
7.3	Jumlah Produksi						Ton
7.4	Nilai Produksi						Rp
8.	Industri Galian Bukan Logam						

No.	Uraian	2016	2017	2018	2019	2020*	Satuan
8.1	Jumlah Unit Industri						Unit
8.2	Jumlah Tenaga Kerja						Orang
8.3	Jumlah Produksi						Ton
8.4	Nilai Produksi						Rp
9.	Industri Baja/Pengolahan Logam						
9.1	Jumlah Unit Industri						Unit
9.2	Jumlah Tenaga Kerja						Orang
9.3	Jumlah Produksi						Ton
9.4	Nilai Produksi						Rp
10.	Industri Peralatan						
10.1	Jumlah Unit Industri						Unit
10.2	Jumlah Tenaga Kerja						Orang
10.3	Jumlah Produksi						Ton
10.4	Nilai Produksi						Rp
11.	Industri Pertambangan						
11.1	Jumlah Unit Industri						Unit
11.2	Jumlah Tenaga Kerja						Orang
11.3	Jumlah Produksi						Ton
11.4	Nilai Produksi						Rp
12.	Industri Pariwisata						
12.1	Jumlah Unit Industri						Unit
12.2	Jumlah Tenaga Kerja						Orang
12.3	Nilai Produksi						Rp
12.4	Industri Kecil Wajib Ambal						
12.5	Jumlah Industri Kecil Memiliki Ambal						Unit
12.6	Jumlah Industri Kecil Tidak Memiliki Ambal						Unit

Sumber : Dinas Perindustrian Kota Samarinda

Keterangan : * Data Sampai Bulan Juni 2020

Tabel 6.189.
Jenis Industri Sedang atau Menengah
Kota Samarinda, 2016-2020

No.	Uraian	2016	2017	2018	2019	2020*	Satuan
1.	Industri Pengolahan Pangan						
1.1	Jumlah Unit Industri	217	221	261			Unit
1.2	Jumlah Tenaga Kerja	1.762	1.940	1.980			Orang
1.3	Jumlah Produksi	-	-				Ton
1.4	Nilai Produksi	-	-				Rp
2.	Industri Tekstil						

No.	Uraian	2016	2017	2018	2019	2020*	Satuan
2.1	Jumlah Unit Industri	10	25	28			Unit
2.2	Jumlah Tenaga Kerja	23	45	67			Orang
2.3	Jumlah Produksi						Ton
2.4	Nilai Produksi						Rp
3.	Industri Barang Kulit						
3.1	Jumlah Unit Industri						Unit
3.2	Jumlah Tenaga Kerja						Orang
3.3	Jumlah Produksi						Ton
3.4	Nilai Produksi						Rp
4.	Industri Pengolahan Kayu						
4.1	Jumlah Unit Industri	277	279	296			Unit
4.2	Jumlah Tenaga Kerja	2.768	2.779	2.900			Orang
4.3	Jumlah Produksi	-	-				Ton
4.4	Nilai Produksi	-	-				Rp
5.	Industri Pengolahan Kertas						
5.1	Jumlah Unit Industri	225	229	240			Unit
5.2	Jumlah Tenaga Kerja	1.096	1.116	1.126			Orang
5.3	Jumlah Produksi	-	-				Ton
5.4	Nilai Produksi	-	-				Rp
6.	Industri Kimia Farmasi						
6.1	Jumlah Unit Industri	3	3	3			Unit
6.2	Jumlah Tenaga Kerja	75	75	75			Orang
6.3	Jumlah Produksi						Ton
6.4	Nilai Produksi						Rp
7.	Industri Pengolahan Karet						
7.1	Jumlah Unit Industri	5	5	5			Unit
7.2	Jumlah Tenaga Kerja	3	3	3			Orang
7.3	Jumlah Produksi						Ton
7.4	Nilai Produksi						Rp
8.	Industri Galian Bukan Logam						
8.1	Jumlah Unit Industri						Unit
8.2	Jumlah Tenaga Kerja						Orang
8.3	Jumlah Produksi						Ton
8.4	Nilai Produksi						Rp
9.	Industri Baja/Pengolahan Logam						
9.1	Jumlah Unit Industri	-	1	3			Unit
9.2	Jumlah Tenaga Kerja	-	6	51			Orang
9.3	Jumlah Produksi						Ton
9.4	Nilai Produksi						Rp
10.	Industri Peralatan						

No.	Uraian	2016	2017	2018	2019	2020*	Satuan
10.1	Jumlah Unit Industri	-	3	3			Unit
10.2	Jumlah Tenaga Kerja	-	9	9			Orang
10.3	Jumlah Produksi		-				Ton
10.4	Nilai Produksi		-				Rp
11.	Industri Pertambangan						
11.1	Jumlah Unit Industri	2	2	10			Unit
11.2	Jumlah Tenaga Kerja	45	45	71			Orang
11.3	Jumlah Produksi						Ton
11.4	Nilai Produksi						Rp
12.	Industri Pariwisata						
12.1	Jumlah Unit Industri						Unit
12.2	Jumlah Tenaga Kerja						Orang
12.3	Nilai Produksi						Rp
13.	Jumlah Industri Sedang Memiliki Amdal						Unit
14.	Jumlah Industri Sedang Yang Tidak Memiliki Amdal						Unit
15.	Jumlah Industri Sedang Yang Menerapkan K3						Unit

Sumber : Dinas Perindustrian Kota Samarinda
Keterangan : * Data Sampai Bulan Juni 2020

BAB 7
ASPEK DAYA SAING DAERAH

Daya saing merupakan faktor penentu keberhasilan pembangunan ekonomi yang berhubungan dengan tujuan pembangunan daerah dalam mencapai tingkat kesejahteraan merata dan berkelanjutan. Melihat daya saing suatu daerah, perlu dipahami beberapa kondisi, yaitu : kemampuan ekonomi daerah, fasilitas wilayah atau infrastruktur, iklim berinvestasi, dan sumber daya manusia. Kemampuan ekonomi daerah dalam kaitannya dengan daya saing adalah bahwa kapasitas ekonomi daerah harus memiliki daya tarik bagi pelaku ekonomi yang telah berada dan masuk ke suatu daerah serta menciptakan *multiflier effect* bagi peningkatan daya saing daerah. Kondisi daerah Kota Samarinda terkait dengan kemampuan ekonomi daerah dapat dilihat dari indikator pengeluaran konsumsi rumah tangga per kapita sebulan, rata-rata pengeluaran konsumsi per kapita pangan & non pangan, produktivitas total daerah dan rasio ketergantungan suatu daerah.

Tabel 7.1.
Persentase Penduduk Menurut Golongan Pengeluaran Per Kapita Sebulan
Kota Samarinda, 2019

Golongan pengeluaran	Persentase penduduk
< 150.000	-
150.000-199.999	-
200.000-299.999	-
300.000-499.999	0,89
500.000-749.999	12,36
750.000-999.999	14,26
1.000.000-1.499.999	26,69
1.500.000+	45,80
Total	100,00

Sumber : Kota Samarinda Dalam Angka Tahun 2020

Tabel 7.2.
Pengeluaran Per Kapita Sebulan Menurut Kelompok Makanan
Kota Samarinda, 2019

Kelompok Makanan	Rata-rata Pengeluaran (rupiah)	Persentase Rata-rata Pengeluaran
Padi-padian	53.881	7,45
Umbi-umbian	4.863	0,67
Ikan/Udang/Cumi/Kerang	73.010	10,09
Daging	29.362	4,06
Telur dan susu	45.764	6,33

Kelompok Makanan	Rata-rata Pengeluaran (rupiah)	Persentase Rata-rata Pengeluaran
Sayur-sayuran	41.389	5,72
Kacang-kacangan	13.751	1,90
Buah-buahan	35.867	4,96
Minyak dan kelapa	12.819	1,77
Bahan minuman	15.640	2,16
Bumbu-bumbuan	12.707	1,76
Konsumsi lainnya	13.650	1,89
Makanan dan minuman jadi	300.764	41,58
Rokok	69.861	9,66
Total	723.328	100,00

Sumber : Kota Samarinda Dalam Angka Tahun 2020

Tabel 7.3.
Persentase Rata-rata Pengeluaran Per Kapita
Kota Samarinda, 2019

Kelompok	Rata-rata Pengeluaran (Rupiah)	Persentase Rata-rata Pengeluaran
Pangan (Makanan)	723.328	40,94
Non Pangan (Bukan Makanan)	1.043.535	59,06
Total	1.766.863	100,00

Sumber : Kota Samarinda Dalam Angka Tahun 2020

Tabel 7.4.
Pengeluaran Per Kapita Sebulan Menurut Kelompok Non Pangan
Kota Samarinda, 2019

Kelompok Non Pangan	Rata-rata Pengeluaran (Rupiah)	Persentase Rata-rata Pengeluaran
Perumahan dan fasilitas rumah	545.550	52,28
Aneka barang dan jasa	257.839	24,71
Pakaian, alas kaki, dan tutup kepala	50.051	4,80
Barang yang tahan lama	81.736	7,83
Pajak, pungutan, dan asuransi	70.402	6,74
Keperluan pesta dan upacara	37.959	3,64
Jumlah	1.843.535	100,00

Sumber : Kota Samarinda Dalam Angka Tahun 2020

Tabel 7.5.
Rasio Ketergantungan
Kota Samarinda, 2015-2019

No.	Uraian	2015	2016	2017	2018	2019
1.	Jumlah Penduduk Usia < 15 Tahun	230.446	217.044	218.125	219.005	219.845
2.	Jumlah Penduduk Usia > 64 Tahun	17.650	23.474	25.307	27.324	29.541
3.	Jumlah Penduduk Usia Tidak Produktif (1) & (2)	248.096	240.518	243.432	246.329	249.386
4.	Jumlah Penduduk Usia 15-64 Tahun	564.501	587.785	600.014	611.751	623.322
5.	Rasio Ketergantungan (3)/(4) kali 100	43,95	40,92	40,57	40,27	40,02

Sumber : Kota Samarinda Dalam Angka Tahun 2020

**DINAS KOMUNIKASI DAN INFORMATIKA
KOTA SAMARINDA**



**Jl. Kesuma Bangsa No. 82
Kel. Bugis Kec. Samarinda Kota**



info@diskominfo.samarindakota.go.id



<https://diskominfo.samarindakota.go.id/>