



PROFIL PUSKESMAS TAHUN 2025

**PEMERINTAH KOTA SAMARINDA
DINAS KESEHATAN KOTA SAMARINDA
UPTD PUSKESMAS JUANDA
SAMARINDA**

BAB I

PENDAHULUAN

A. Latar Belakang

Puskesmas adalah Unit Pelaksana Teknis Dinas Kesehatan Kota yang bertanggung jawab terhadap pembangunan kesehatan di wilayah kerjanya. Puskesmas berperan menyelenggarakan upaya kesehatan untuk meningkatkan kesadaran, kemauan, dan kemampuan hidup sehat bagi setiap penduduk agar memperoleh derajat kesehatan yang optimal. Dengan demikian Puskesmas berfungsi sebagai pusat penggerak pembangunan berwawasan kesehatan, pusat pemberdayaan keluarga dan masyarakat serta pelayanan kesehatan pada strata pertama.

Puskesmas Juanda yang berdiri sejak tahun 1994 dalam perkembangannya selalu berperan aktif dalam pembangunan kesehatan masyarakat yang ada di wilayah kerjanya baik yang berupa upaya kesehatan wajib maupun upaya kesehatan pengembangan. Saat ini Puskesmas Juanda memiliki wilayah kerja 2 kelurahan yaitu;

1. Kelurahan Air Hitam
2. Kelurahan Gunung Kelua

Batas Wilayah Kel. Air Hitam

Sebelah Utara : berbatasan dengan Kelurahan Gn. Kelua

Sebelah Selatan : berbatasan dengan Kelurahan Air Putih

Sebelah Timur : berbatasan dengan Kelurahan Sidodadi

Sebelah Barat : berbatasan dengan Kelurahan Air Putih

Batas Wilayah Kel. Gunung Kelua

Sebelah Utara : berbatasan dengan Kelurahan Sempaja Selatan

Sebelah Selatan : berbatasan dengan Kelurahan Sidodadi

Sebelah Timur : berbatasan dengan Kelurahan Air Hitam

Sebelah Barat : berbatasan dengan Kelurahan Temindung Permai

Berkaitan dengan hal tersebut di atas maka diperlukan adanya manajemen puskesmas yang baik sehingga diharapkan kegiatan yang dilaksanakan dapat tersusun secara sistematis untuk menghasilkan output (luaran) Puskesmas yang efektif dan efisien.

Untuk menghasilkan output yang diharapkan diperlukan adanya penunjang dan pembagian tugas (*job description*) yang jelas dari masing-masing petugas Puskesmas. Profil Puskesmas ini memuat tentang data-data penunjang yang didapat dari Kelurahan Air Hitam dan Kelurahan Gunung Kelua serta tercantum pembagian tugas dan fungsi pokok masing-masing petugas.

B. Tujuan

1. Tujuan Umum

Memberikan gambaran tentang data dasar kemampuan yang dimiliki Puskesmas Juanda.

2. Tujuan Khusus

- a) Sebagai bahan informasi umum tentang Puskesmas Juanda.
- b) Sebagai bahan informasi tentang sumber daya, sarana dan prasarana yang ada di Puskesmas Juanda.
- c) Sebagai informasi tentang pembagian tugas dan fungsi pokok bagi staf Puskesmas Juanda.
- d) Sebagai bahan perencanaan tingkat Puskesmas.

BAB II

VISI MISI DAN SUMBER DAYA PUSKESMAS

A. Visi Misi

Visi

Terwujudnya masyarakat yang sehat, mandiri dengan pelayanan prima

Misi

Untuk mewujudkan Visi tersebut, Misi UPTD Puskesmas Juanda yang dilakukan adalah:

1. Memelihara dan mendorong kemandirian hidup sehat individu, keluarga dan masyarakat;
2. Menyelenggarakan pelayanan kesehatan yang bermutu;
3. Memberdayakan lintas sektor dan peran serta masyarakat dalam upaya peningkatan kesehatan

Motto

UPTD Puskesmas Juanda memiliki motto layanan “Sehat Anda, Senyum Kami”

B. Sumber Daya Puskesmas

Untuk menunjang pelaksanaan tugas pokok dan fungsinya, Puskesmas Juanda dilengkapi dengan Sumber daya yaitu sarana dan prasarana berupa tanah, bangunan kantor, kendaraan dinas, inventaris, dan fasilitas lainnya. Sarana dan prasarana tersebut sebagian dalam kondisi baik dan masih bisa dimanfaatkan secara optimal.

Adapun luas pembangunan Puskesmas Juanda $\pm 473 \text{ m}^2$ yang terdiri dari beberapa ruangan / poli. Secara rinci dapat dilihat dari tabel dibawah ini :

Tabel 1. Jumlah Ruangan / Poli puskesmas Juanda Tahun 2024

No	Nama Ruangan / Poli	Jumlah
1	Ruangan Pimpinan	1
2	Ruang Kepala Tata Usaha	1
3	Ruang TU	1
4	Ruang Pendaftaran dan Rekam Medis	1

No	Nama Ruangan / Poli	Jumlah
5	Ruang Pelayanan KB	1
6	Ruang Pelayanan Anak dan Remaja	1
7	Ruang Pelayanan Umum	1
8	Ruang Pelayanan Lansia	1
9	Ruang Pelayanan Gigi	1
10	Ruang Pelayanan Imunisasi	1
11	Ruang Pelayanan Kandungan	1
12	Ruang Farmasi	1
13	Ruang Laboratorium	1
14	Ruang Promkes, dan Kesling	1
15	Ruang Gizi	1
16	Ruang TB	1
17	Ruang Ibu Menyusui	1
18	Ruang UGD	1
19	Ruang Sekmut	1
20	Ruang Pertemuan	1

C. Tenaga (Sumber Daya Manusia)

Dalam melaksanakan tugas pokok dan fungsinya Puskesmas Juanda ditunjang dengan sumber daya aparatur sebanyak 36 orang, secara rinci dapat dilihat pada tabel di bawah ini:

Tabel 2. Jenis Ketenagaan Puskesmas Juanda tahun 2025

NO	JENIS TENAGA	PNS	PPPK	PTTH	PTTB	PTT PUSAT	TITIPAN	Tenaga BLUD	JML	KET
1	Dokter Umum	2						1	3	Aktif
2	Dokter Gigi	2							2	Aktif
3	Dokter Gigi Spesialis								0	-
4	Ners									
1	Dokter Umum	2						1	3	Aktif
2	Dokter Gigi	2							2	Aktif
	S1 Keperawatan	2							2	Aktif
	D3 Keperawatan	2	1						3	Aktif
	SPK/SPR									
	D4 Perawatan Gigi	1							1	Aktif
	D3 Perawat Gigi	1							1	Aktif
	SPRG									Aktif
	Tekniker Gigi/ATG								0	-
	D4 Kebidanan	1	2						3	Aktif
	D3 Kebidanan	3	1	1					6	Aktif
	D1 Kebidanan									Aktif
	S2 Kesehatan Masyarakat	1							1	Aktif
	S1 Kesehatan Masyarakat	1	1						2	Aktif
	S1 Kesehatan Lingkungan	1							1	Aktif
	D3 Kesehatan Lingkungan	1							1	Aktif
	D1 Kesehatan Lingkungan								0	-
	SPPH								0	-
	S1 Gizi							1	1	Aktif
	D3 Nutrisi	1							1	Aktif
	D1 Gizi								0	-
	S1 Epidimologi		1						1	Aktif
	SPAG								0	-
	Apoteker	1							1	Aktif
	D3 Farmasi	2							2	Aktif
	SMF								0	-
	D3 Analisis	1	1						3	Aktif

	Kesehatan (AAK)									
	SMAK							1	0	Aktif
	S2 Non Kesehatan								0	-
	S1 Non Kesehatan		2					1	3	Aktif
	D3/ Sarjana Muda Non Kes	1							1	Aktif
	SMA/ Sederajat	2							4	Aktif
	SMP	1							1	-
	SD								0	-
Total	27	9	1				4	41		

D. Upaya Kesehatan

Untuk melaksanakan fungsi sebagai pusat penggerak pembangunan berwawasan kesehatan, pusat pemberdayaan masyarakat dan pusat pelayanan kesehatan strata pertama maka Puskesmas Juanda melaksanakan upaya kesehatan yang terdiri dari upaya kesehatan yang terdiri dari :

a. Penyelenggaraan Upaya Kesehatan Masyarakat (UKM), terdiri dari:

1) Upaya Kesehatan Masyarakat Esensial meliputi:

- Pelayanan Promosi Kesehatan termasuk UKS
- Pelayanan Kesehatan Lingkungan
- Pelayanan KIA – KB yang bersifat UKM
- Pelayanan gizi yang bersifat UKM
- Pelayanan pencegahan dan pengendalian penyakit
- Pelayanan keperawatan kesehatan masyarakat

2) Upaya Kesehatan Masyarakat Pengembangan meliputi:

- Pelayanan Kesehatan Lanjut Usia
- Pelayanan Kesehatan Peduli Remaja (PKPR)
- Pelayanan Usaha Kesehatan Gigi Masyarakat (UKGM)
- Pelayanan Kesehatan Jiwa
- Pelayanan Kesehatan Tradisional Komplementer
- Pelayanan Kesehatan Olahraga
- Pelayanan Kesehatan dan Keselamatan Kerja

b. Penyelenggaraan Upaya Kesehatan Perorangan (UKP), terdiri dari:

- 1) Pelayanan Pemeriksaan Umum
- 2) Pelayanan Kesehatan Lanjut Usia
- 3) Pelayanan Kesehatan Remaja
- 4) Pelayanan Kesehatan gigi dan mulut
- 5) Pelayanan KIA–KB yang bersifat UKP
- 6) Pelayanan Imunisasi
- 7) Pelayanan gizi yang bersifat UKP
- 8) Pelayanan kefarmasian
- 9) Pelayanan laboratorium
- 10) Pelayanan Kir Kesehatan

- c. Jaringan Pelayanan dan Jejaring Fasilitas Pelayanan Kesehatan
- 1) Puskesmas Pembantu Gunung Kelua
 - 2) Puskesmas Keliling
 - 3) Bidan Desa
 - 4) Klinik Pratama
 - 5) Dokter Praktek Swasta
 - 6) Bidan Praktek Mandiri

**Struktur Organisasi dan Tata
Hubungan
Puskesmas Juanda**

Kepala Puskesmas Juanda
dr. Panuturi Ratih Elizabeth
Thresna Sinaga

Klaster 1 Manajemen
Sri Setyaningsih, SKM

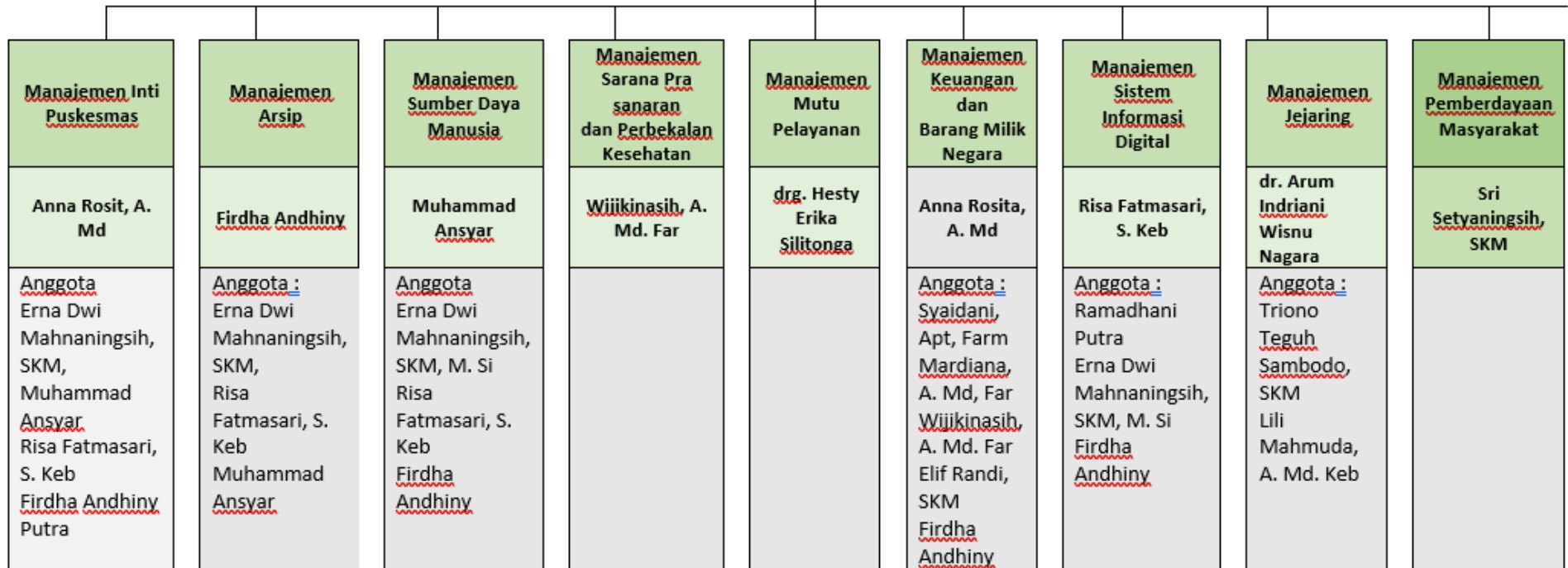

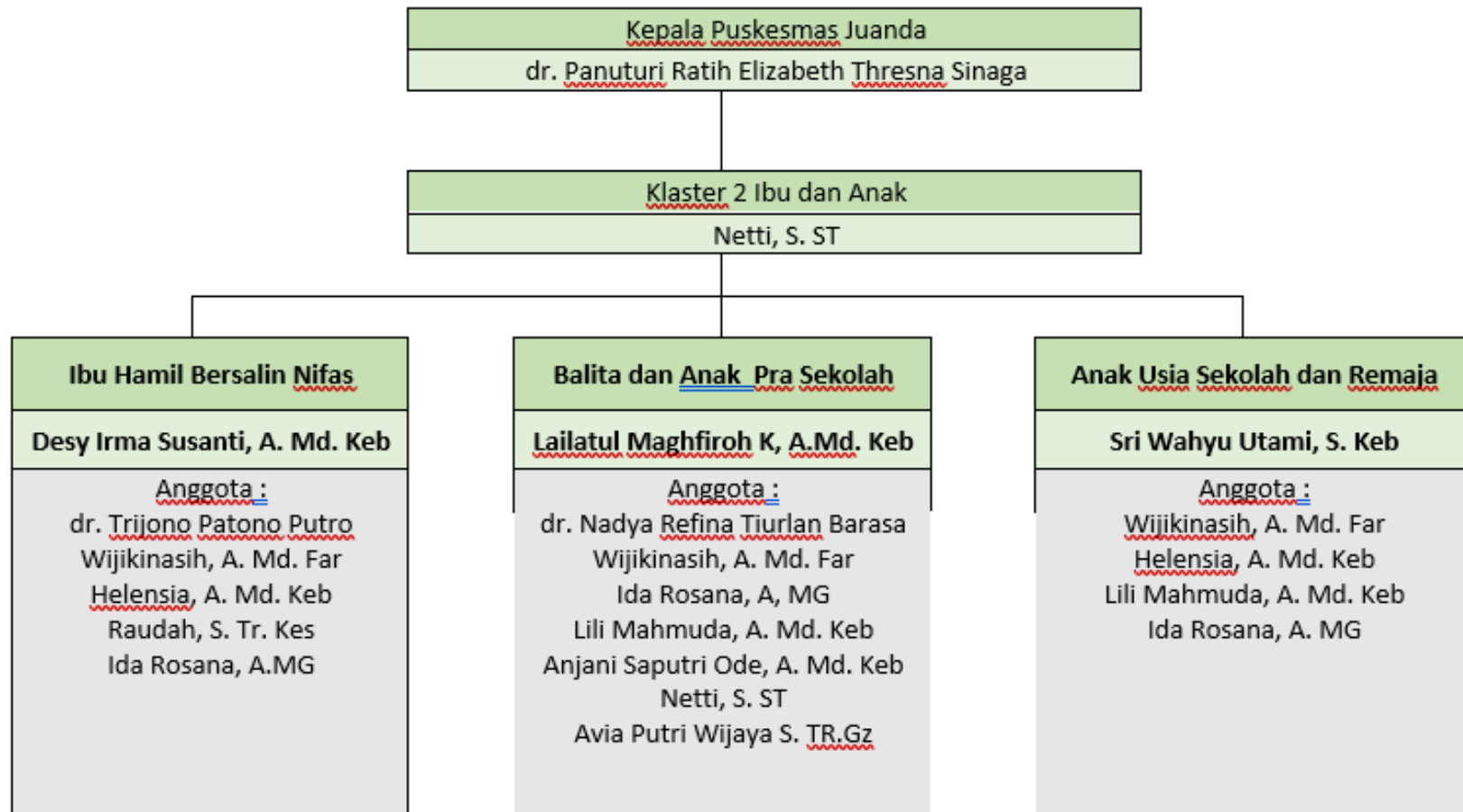



Struktur Organisasi dan Tata Hubungan Puskesmas Juanda

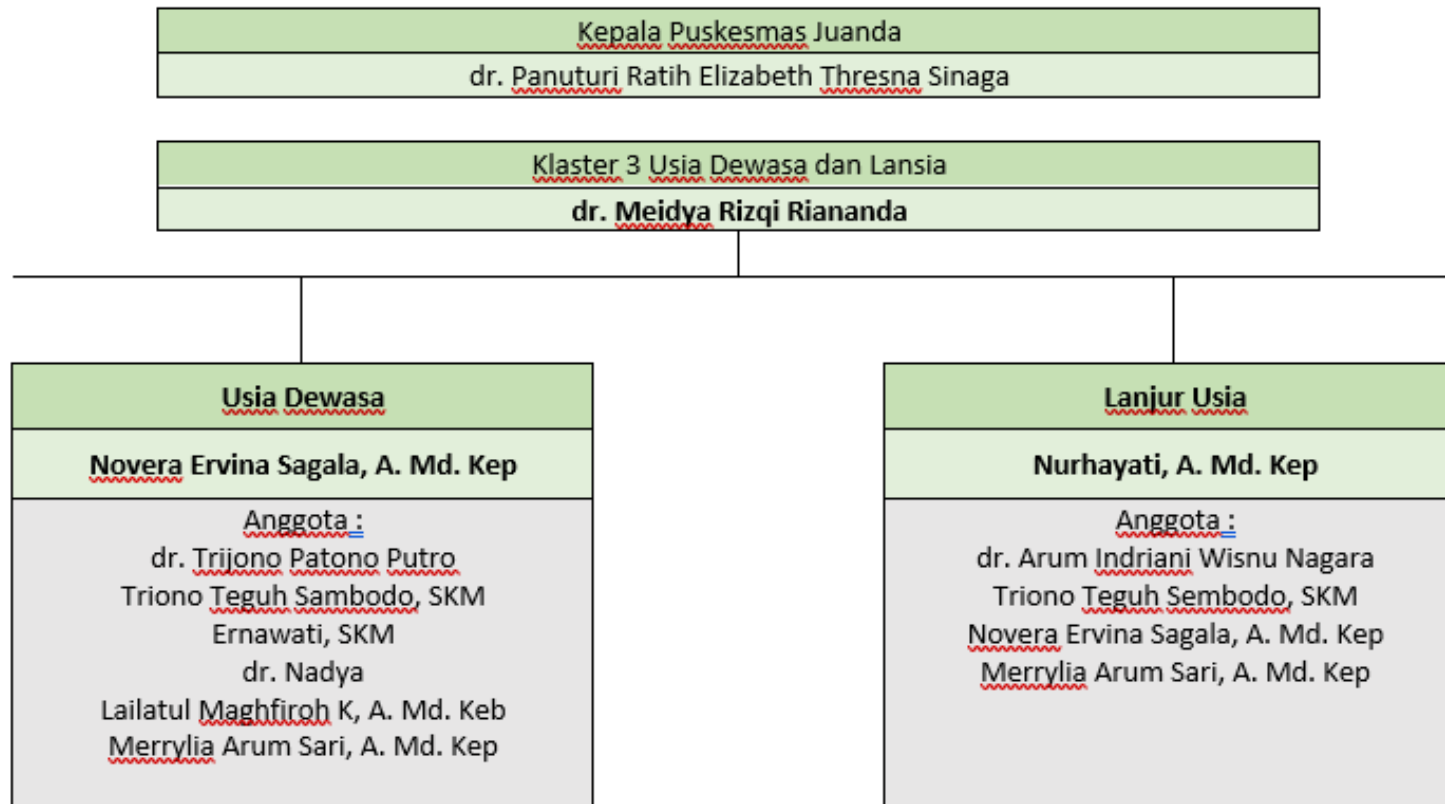

[



Struktur Organisasi dan Tata Hubungan Puskesmas Juanda

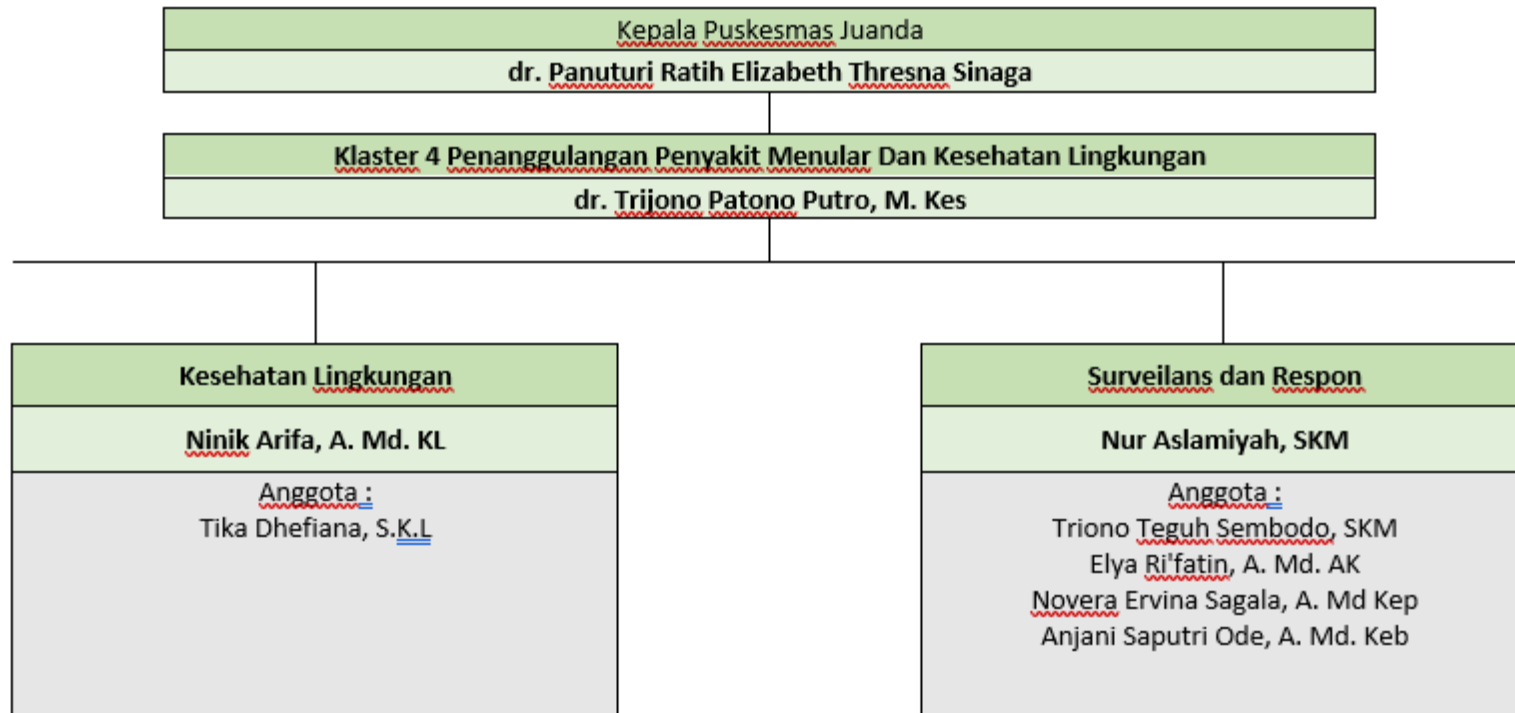

Struktur Organisasi dan Tata Hubungan Puskesmas Juanda

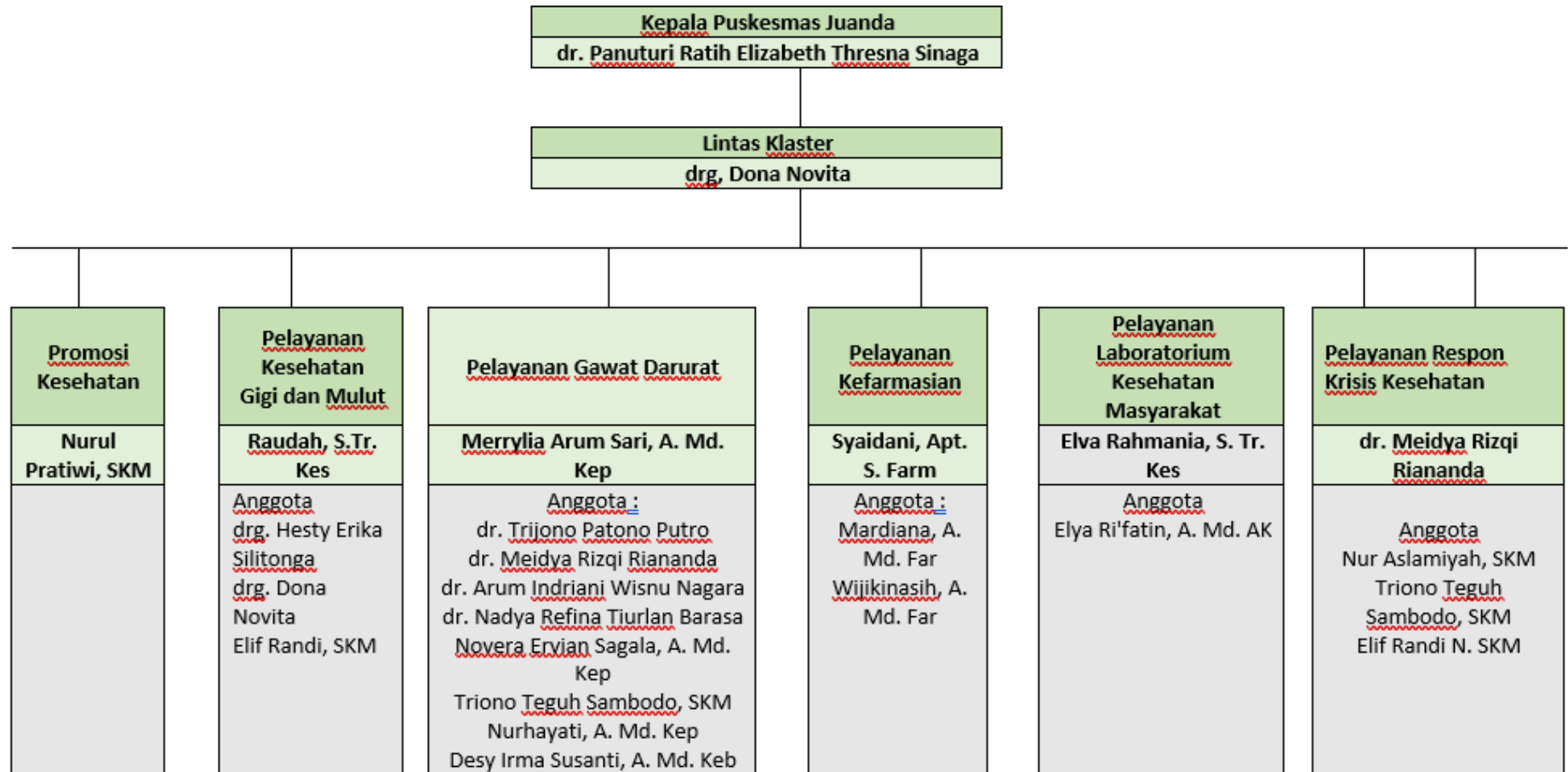

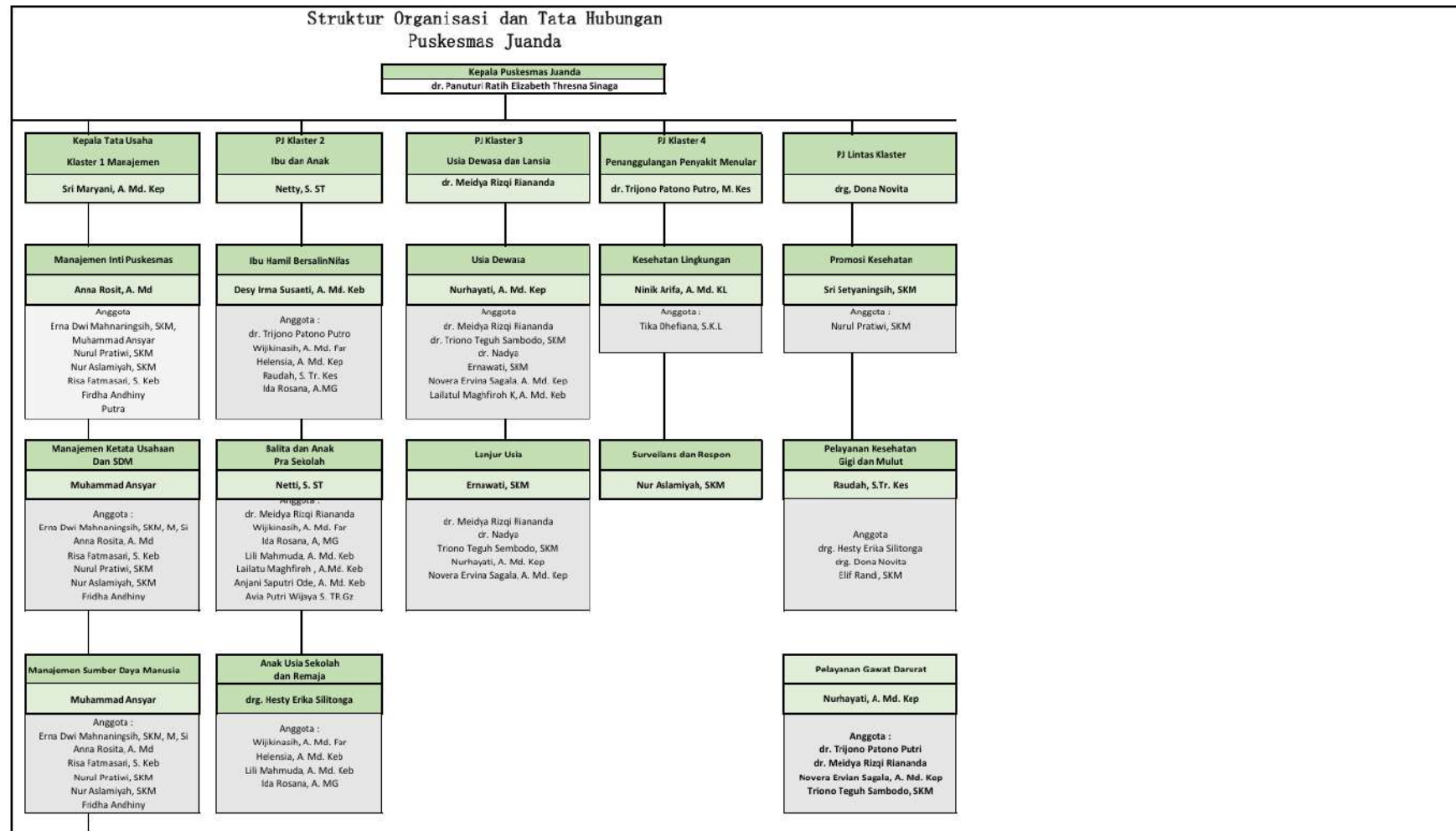

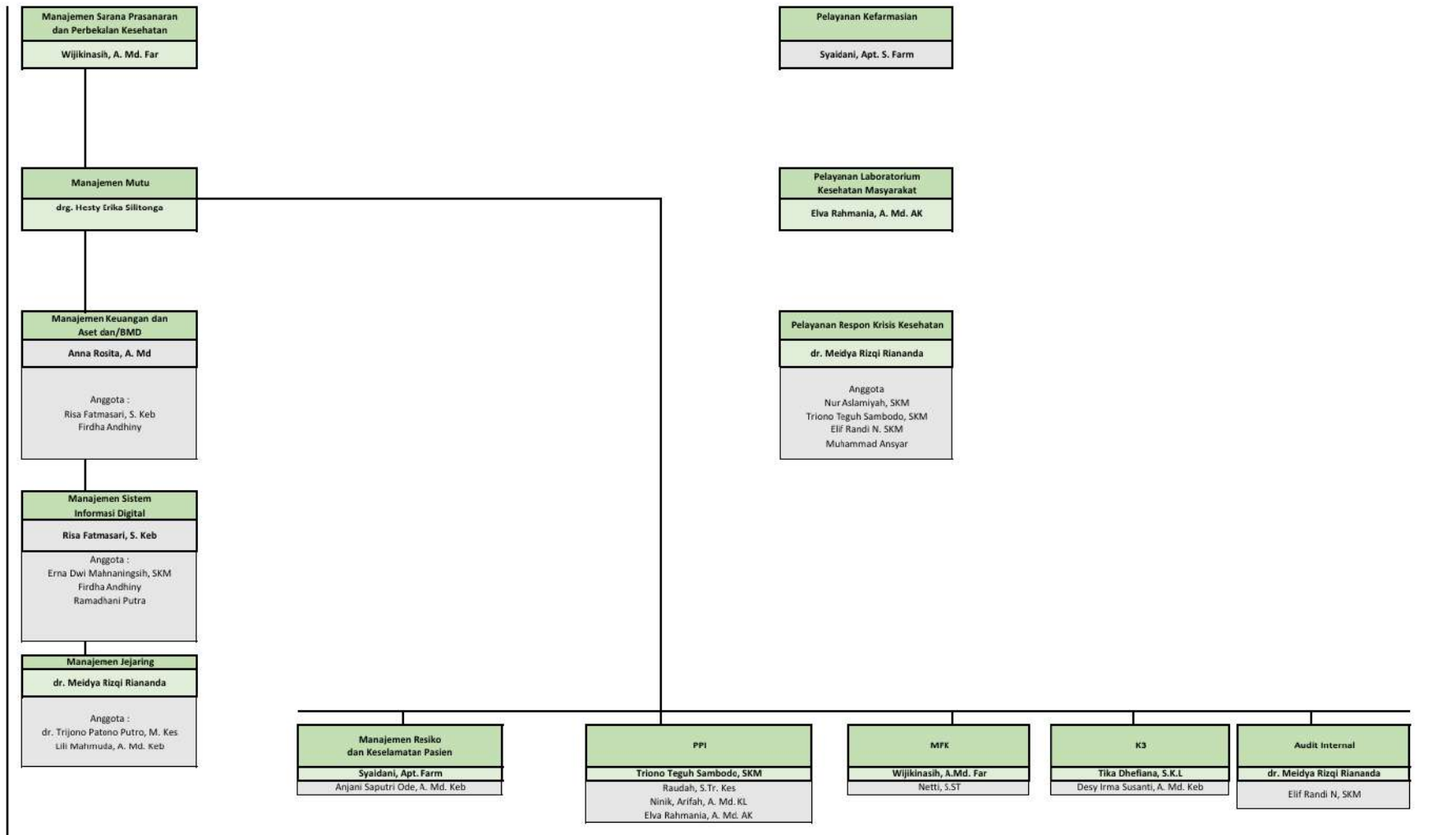

E. Upaya Kesehatan Bersumber Masyarakat

Sesuai dengan upaya kesehatan yang bersumber masyarakat, Puskesmas Juanda melaksanakan pelayanan kesehatan di luar gedung melalui kegiatan Posyandu dan pelayanan usaha kesehatan sekolah. Upaya kesehatan yang bersumber daya masyarakat terdiri dari :

1. Posyandu

Puskesmas Juanda mempunyai 11 (sebelas) posyandu Lansia dan 30 (tiga puluh) Posyandu Balita. Secara rinci dapat dilihat pada tabel di bawah ini:

Tabel 5. Jumlah Posyandu

No	Klasifikasi Posyandu	Kel. Air Hitam	Kel. Gunung Kelua	Jumlah
1.	Posyandu Lansia	5	6	11
2.	Posyandu Balita	19	11	30

2. Usaha Kesehatan Sekolah

Pelayanan kesehatan di institusi pendidikan dilaksanakan secara berkala melalui kegiatan deteksi tumbuh kembang, penjangkaran, imunisasi, kesehatan remaja dan penyuluhan kesehatan pada jenjang pendidikan sebagai berikut :

Tabel 6. Tingkat Pendidikan di Wilayah Kerja Puskesmas Juanda Tahun 2024

No	Tingkat Pendidikan	Jumlah
1.	PAUD	6
2.	TK	20
3.	SD	8
4.	SLTP	7
5.	SLTA	7
6.	PT	6

NOMOR KODE PUSKESMAS: 16010206
 NAMA PUSKESMAS : JUANDA
 TAHUN BERDIRI : 1994
 NOMOR TELEPON : 0541- 200951
 ALAMAT : JL. Ir. H. Juanda 8 Gg.Salak 3 No. 5 Samarinda

1. DATA WILAYAH

Kelurahan	Luas Wilayah (Km2)	DATA PENDUDUK											
		Jumlah RT	Jumlah KK	Laki-laki	Perempuan	Jumlah Penduduk (Lk+Pr)	BAYI		Bumil	Bumil Resti	Bufas	PUS	Lansia (45-70thn)
							0-11 BLN	1 - 5 TH					
1. Air Hitam	2.65	35	5.467	8.404	8.452	16.856	229	1.037	266	53	254	2.141	4.591
2. Gunung Kelua	1.19	38	4.633	6.925	6.806	13.731	187	829	216	43	207	2.141	3.985

2. FASILITAS KESEHATAN

NO	KELURAHAN	FASILITAS KESEHATAN			PRAKTIK SWASTA				KLINIK					APOTEK		
		POSYANDU	PUSTU	POS KESDES	BIDAN	DOKTER UMUM	DOKTER GIGI	SPELISIALIS	KLINIK UMUM	USIA BERSALIN	GI GI	KLINIK KECANTIKAN	MATA	APOTEK	TOKOBAT	DEPOT JAMU
1.	Air Hitam	16	0	0	1	4	3	1	3	0	0	1	0	3	-	-
2	Gunung. Kelua	11	1	0	0	5	7	4	4	0	3	3	2	15	-	-

3. DATA SEKOLAH

NO	KELURAHAN	JUMLAH SISWA				KETERANGAN
		NAMA SEKOLAH		LK	PR	
1.	Air Hitam & Gn. Kelua	A.	PAUD			
			1	AL-FIRDAUS	12	20
			2	TULABUL ILMU	10	9
			3	PELITA BUNDA	13	2
			4			
			5			
			6			
		B.	TK			
			1	AL-AZHAR	8	14
			2	AL-QUDS	19	19
			3	AZ-ZAHRO	12	9
			4	CERIA	29	31
			5	DARUL FALLAH 4	16	25
			6	ECH	19	19
			7	ENGGANG PUTIH	7	19
			8	FASTABIQUL KHAIRAT	38	42
			9	JAGOAN BANGSA	6	11
			10	KEBUN KITA	39	47
			11	MAHKOTA KELIR	24	8
			12	RHQ	45	37
			13	SELYCA	32	27
			14	SPNF	8	16
			15	ZALFA NAQIYA	19	11
			16	TULABUL ILMU	10	9
			17	NEGERI 1	104	75
			18	PERWANIDA	9	8

NO	KELURAHAN	JUMLAH SISWA			KETERANGAN	
			NAMA SEKOLAH	LK		PR
		C.	SD			
			1	SD selyca	47	52
			2	SDIT Cordova	351	405
			3	SDN 018	266	252
			4	SDN 020	99	78
			5	SD Fastabiqul Kahirat	313	286
			6	SDN 012	337	288
			7	SDIT Al Firdaus	252	274
			8	SDN 008	383	317
			9	SDN 027	270	233
			10	SD Kristen Immanuel	24	18
			11	SDN Pelita Bunda	0	0
			12	SD Al Quds	179	129
		D.	SMP			
			1	SMPN 1	504	516
			2	SMPN 7		
			3	SMPIT CORDOVA	207	206
			4	MTS Muhammadiyah		
			5	SMP Tunas Kelapa	151	105
			6	SMP Immanuel	14	9
			7	SMPIT Al Firdaus	43	42
		E.	SMA			
			1	SMAN 1	469	670
			2	SMKN 17	129	467

NO	KELURAHAN	JUMLAH SISWA			KETERANGAN		
			NAMA SEKOLAH	LK		PR	
			3	SMKN 2	455	37	
			4	SMK Muhammadiyah 4	434	60	
			5	SMK Husada Prima	183	385	
			6	SMA Tunas Kelapa	42	79	
			7	SMA Immanuel	37	30	
			8	SMA Widya Praja			
			9	SMA Fastabiqul Khairat	72	50	
			10	MA Al-Uswah	22	8	
			11	SMA Pelita Bunda			
		F.	PT				
			1	Universitas 17 Agustus			
			2	STIKES WIYATA HUSADA			
			3	Universitas Mulawarman			
			4	STIKOM			
			5	AKBID Bunga Husada			
			6	Akademi Farmasi			

4. DATA SEPULUH BESAR PENYAKIT TAHUN 2025

PERINGKAT	NAMA PENYAKIT	JUMLAH
PERINGKAT	NAMA PENYAKIT	JUMLAH
1	<i>ISPA</i>	2349
2	<i>HIPERTENSI</i>	2304
3	<i>DIABETES MELITUS</i>	958
4	<i>DISPEPSIA</i>	813
5	<i>DIARE</i>	257
6	<i>NYERI OTOT</i>	246
7	<i>RADANG SARAF GIGI</i>	221
8	<i>DISLIPIDEMIA (GANGGUAN LEMAK DARAH)</i>	188
9	<i>KOLESTEROL TINGGI</i>	131
10	<i>AKAR GIGI TERTAHAN</i>	108

5. DATA KUNJUNGAN TAHUN 2025

BULAN	TOTAL
Januari	1.622
Februari	1.807
Maret	1.343
April	1.702
Mei	1.785
Juni	1.775
Juli	2.279
Agustus	1.983
September	2.280
Oktober	2.453
November	2.147
Desember	2.173
Total	23.349

TABEL 1

**LUAS WILAYAH, JUMLAH DESA/KELURAHAN, JUMLAH PENDUDUK, JUMLAH RUMAH TANGGA,
DAN KEPADATAN PENDUDUK MENURUT KECAMATAN
KABUPATEN/KOTA SAMARINDA
TAHUN 2025**

NO	KECAMATAN	LUAS WILAYAH (<i>km</i> ²)	JUMLAH			JUMLAH PENDUDUK	JUMLAH RUMAH TANGGA	RATA-RATA JIWA/RUMAH TANGGA	KEPADATAN PENDUDUK <i>per km</i> ²
			DESA	KELURAHAN	DESA + KELURAHAN				
1	2	3	4	5	6	7	8	9	10
1	Samarinda Ulu	384		2	2	30,587	10,100	3,0	0,1
KABUPATEN/KOTA		384,0	0	2	2	31	10	3,0	0,1

Sumber: - Kantor Statistik Kabupaten/Kota
- sumber lain..... (sebutkan)

TABEL 2

**JUMLAH PENDUDUK MENURUT JENIS KELAMIN DAN KELOMPOK UMUR
KABUPATEN/KOTA SAMARINDA
TAHUN 2025**

NO	KELOMPOK UMUR (TAHUN)	JUMLAH PENDUDUK			
		LAKI-LAKI	PEREMPUAN	LAKI-LAKI+PEREMPUAN	RASIO JENIS KELAMIN
1	2	3	4	5	6
1	0 - 4	1.030	968	1.998	106,4
2	5 - 9	1.368	1.280	2.648	106,9
3	10 - 14	2.590	2.488	5.078	104,1
4	15 - 19	22.185	22.635	44.820	98,0
5	20 - 24	10.671	10.979	21.650	97,2
6	25 - 29	3.130	3.024	6.154	103,5
7	30 - 34	3.745	3.889	7.634	96,3
8	35 - 39	1.803	1.849	3.652	97,5
9	40 - 44	9.428	9.387	18.815	100,4
10	45 - 49	8.678	8.762	17.440	99,0
11	50 - 54	2.067	2.091	4.158	98,9
12	55 - 59	9.901	9.864	19.765	100,4
13	60 - 64	944	1.068	2.012	88,4
14	65 - 69	713	721	1.434	98,9
15	70 - 74	494	498	992	99,2
16	75+	494	498	992	99,2
KABUPATEN/KOTA		79.241	80.001	159.242	99,1
ANGKA BEBAN TANGGUNGAN (DEPENDENCY RATIO)				9	

Sumber: - Kantor Statistik Kabupaten/kota

- Sumber lain..... (sebutkan)

TABEL 3

**PENDUDUK BERUMUR 15 TAHUN KE ATAS YANG MELEK HURUF
DAN IJAZAH TERTINGGI YANG DIPEROLEH MENURUT JENIS KELAMIN
KABUPATEN/KOTA SAMARINDA
TAHUN 2025**

NO	VARIABEL	JUMLAH			PERSENTASE		
		LAKI-LAKI	PEREMPUAN	LAKI-LAKI+ PEREMPUAN	LAKI-LAKI	PEREMPUAN	LAKI-LAKI+ PEREMPUAN
1	2	3	4	5	6	7	8
1	PENDUDUK BERUMUR 15 TAHUN KE ATAS	74.253	75.265	149.518			
2	PENDUDUK BERUMUR 15 TAHUN KE ATAS YANG MELEK HURUF			0	0,0	0,0	0,0
3	PERSENTASE PENDIDIKAN TERTINGGI YANG DITAMATKAN:						
	a. TIDAK MEMILIKI IJAZAH SD			0	0,0	0,0	0,0
	b. SD/MI			0	0,0	0,0	0,0
	c. SMP/ MTs			0	0,0	0,0	0,0
	d. SMA/ MA			0	0,0	0,0	0,0
	e. SEKOLAH MENENGAH KEJURUAN			0	0,0	0,0	0,0
	f. DIPLOMA I/DIPLOMA II			0	0,0	0,0	0,0
	g. AKADEMI/DIPLOMA III			0	0,0	0,0	0,0
	h. S1/DIPLOMA IV			0	0,0	0,0	0,0
	i. S2/S3 (MASTER/DOKTOR)			0	0,0	0,0	0,0

Sumber: (sebutkan)

TABEL 4

**JUMLAH FASILITAS PELAYANAN KESEHATAN MENURUT KEPEMILIKAN
KABUPATEN/KOTA SAMARINDA
TAHUN 2025**

NO	FASILITAS KESEHATAN	PEMILIKAN/PENGELOLA							JUMLAH
		KEMENKES	PEM.PROV	PEM.KAB/KOTA	TNI/POLRI	BUMN	SWASTA	ORGANISASI KEMASYARAKATAN	
1	2	3	4	5	6	7	8	9	10
RUMAH SAKIT									
1	RUMAH SAKIT UMUM	-	-	-	-	-	1	-	1
2	RUMAH SAKIT KHUSUS	-	1	-	-	-	1	-	2
PUSKESMAS DAN JARINGANNYA									
1	PUSKESMAS RAWAT INAP - JUMLAH TEMPAT TIDUR	-	-	-	-	-	-	-	-
2	PUSKESMAS NON RAWAT INAP	-	-	1	-	-	-	-	1
3	PUSKESMAS KELILING	-	-	-	-	-	-	-	-
4	PUSKESMAS PEMBANTU	-	-	1	-	-	-	-	1
SARANA PELAYANAN LAIN									
1	KLINIK PRATAMA	-	-	-	-	-	3	-	3
2	KLINIK UTAMA	-	-	-	-	-	-	-	-
3	TEMPAT PRAKTIK MANDIRI DOKTER	-	-	-	-	-	6	-	6
4	TEMPAT PRAKTIK MANDIRI DOKTER GIGI	-	-	-	-	-	1	-	1
5	TEMPAT PRAKTIK MANDIRI DOKTER SPESIALIS	-	-	-	-	-	1	-	1
6	TEMPAT PRAKTIK MANDIRI BIDAN	-	-	-	-	-	5	-	5
7	TEMPAT PRAKTIK MANDIRI PERAWAT	-	-	-	-	-	1	-	1
8	GRIYA SEHAT	-	-	-	-	-	-	-	-
9	PANTI SEHAT	-	-	-	-	-	-	-	-
10	UNIT TRANSFUSI DARAH	-	-	-	-	-	-	-	-
11	LABORATORIUM KESEHATAN	-	-	-	-	-	-	-	-
SARANA PRODUKSI DAN DISTRIBUSI KEFARMASIAN									
1	INDUSTRI FARMASI	-	-	-	-	-	-	-	-
2	INDUSTRI OBAT TRADISIONAL/EKSTRAK BAHAN ALAM (IOT/IEBA)	-	-	-	-	-	-	-	-
3	USAHA KECIL/MIKRO OBAT TRADISIONAL (UKOT/UMOT)	-	-	-	-	-	-	-	-
4	PRODUKSI ALAT KESEHATAN	-	-	-	-	-	-	-	-
5	PRODUKSI PERBEKALAN KESEHATAN RUMAH TANGGA (PKRT)	-	-	-	-	-	-	-	-
6	INDUSTRI KOSMETIKA	-	-	-	-	-	-	-	-
7	PEDAGANG BESAR FARMASI (PBF)	-	-	-	-	-	-	-	-
8	PENYALUR ALAT KESEHATAN (PAK)	-	-	-	-	-	-	-	-
9	APOTEK	-	-	-	-	-	-	-	-
10	TOKO OBAT	-	-	-	-	-	-	-	-
11	TOKO ALKES	-	-	-	-	-	-	-	-

Sumber: Ibu Yuni Kesra Kl. Gn Kelua dan Ibu Lita Kesra Air Hitam (sebutkan)

TABEL 5

**JUMLAH KUNJUNGAN PASIEN BARU RAWAT JALAN, RAWAT INAP, DAN KUNJUNGAN GANGGUAN JIWA DI SARANA PELAYANAN KESEHATAN
KABUPATEN/KOTA SAMARINDA
TAHUN 2025**

NO	SARANA PELAYANAN KESEHATAN	JUMLAH KUNJUNGAN						KUNJUNGAN GANGGUAN JIWA			
		RAWAT JALAN			RAWAT INAP			JUMLAH			
		L	P	L+P	L	P	L+P	L	P	L+P	
1	2	3	4	5	6	7	8	9	10	11	
	JUMLAH KUNJUNGAN	0	0	0	0	0	0	0	0	0	0
	JUMLAH PENDUDUK KAB/KOTA	79.241	80.001	159.242	79.241	80.001	0				
	CAKUPAN KUNJUNGAN (%)	0,0	0,0	0,0	0,0	0,0	#DIV/0!				
A	Fasilitas Pelayanan Kesehatan Tingkat Pertama										
1	Puskesmas										
	1			0			0				0
	2			0			0				0
	3			0			0				0
	dst			0			0				0
2	Klinik Pratama										
	1			0			0				0
	2			0			0				0
	3			0			0				0
	dst			0			0				0
3	Praktik Mandiri Dokter										
	1			0			0				0
	2			0			0				0
	3			0			0				0
	dst			0			0				0
4	Praktik Mandiri Dokter Gigi										
	1			0			0				0
	2			0			0				0
	3			0			0				0
	dst			0			0				0
5	Praktik Mandiri Bidan										
	1			0			0				0
	2			0			0				0
	3			0			0				0
	dst			0			0				0
	SUB JUMLAH I	0	0	0	0	0	0	0	0	0	0
B	Fasilitas Pelayanan Kesehatan Tingkat Lanjut										
1	Klinik Utama										
	1			0			0				0
	2			0			0				0
	3			0			0				0
	dst			0			0				0
2	RS Umum										
	1			0			0				0
	2			0			0				0
	3			0			0				0
	dst			0			0				0
3	RS Khusus										
	1			0			0				0
	2			0			0				0
	3			0			0				0
	dst			0			0				0
4	Praktik Mandiri Dokter Spesialis										
	1			0			0				0
	2			0			0				0
	3			0			0				0
	dst			0			0				0
	SUB JUMLAH II	0	0	0	0	0	0	0	0	0	0

Sumber: (sebutkan)

Catatan: Puskesmas non rawat inap hanya melayani kunjungan rawat jalan

TABEL 6

**PERSENTASE RUMAH SAKIT DENGAN KEMAMPUAN PELAYANAN GAWAT DARURAT (GADAR) LEVEL I
KABUPATEN/KOTA SAMARINDA
TAHUN 2025**

NO	RUMAH SAKIT	JUMLAH	MEMPUNYAI KEMAMPUAN PELAYANAN GAWAT DARURAT LEVEL I	
			JUMLAH	%
1	2	3	4	5
1	RUMAH SAKIT UMUM	1	1	100,0
2	RUMAH SAKIT KHUSUS	2	1	50,0
KABUPATEN/KOTA		3	2	66,7

Sumber: Kesra kel. Air Hitam dan kel. Gn Kelua (sebutkan)

TABEL 7

**ANGKA KEMATIAN PASIEN DI RUMAH SAKIT
KABUPATEN/KOTA SAMARINDA
TAHUN 2025**

NO	NAMA RUMAH SAKIT ^a	JUMLAH TEMPAT TIDUR	PASIE N KELUAR (HIDUP + MATI)			PASIE N KELUAR MATI			PASIE N KELUAR MATI ≥ 48 JAM DIRAWAT			Gross Death Rate			Net Death Rate		
			L	P	L + P	L	P	L + P	L	P	L + P	L	P	L + P	L	P	L + P
1	2	3	4	5	6	7	8	9	10	11	12	13	14	15	16	17	18
1					0			0			0	#DIV/0!	#DIV/0!	#DIV/0!	#DIV/0!	#DIV/0!	#DIV/0!
2					0			0			0	#DIV/0!	#DIV/0!	#DIV/0!	#DIV/0!	#DIV/0!	#DIV/0!
3					0			0			0	#DIV/0!	#DIV/0!	#DIV/0!	#DIV/0!	#DIV/0!	#DIV/0!
4					0			0			0	#DIV/0!	#DIV/0!	#DIV/0!	#DIV/0!	#DIV/0!	#DIV/0!
5					0			0			0	#DIV/0!	#DIV/0!	#DIV/0!	#DIV/0!	#DIV/0!	#DIV/0!
6					0			0			0	#DIV/0!	#DIV/0!	#DIV/0!	#DIV/0!	#DIV/0!	#DIV/0!
7					0			0			0	#DIV/0!	#DIV/0!	#DIV/0!	#DIV/0!	#DIV/0!	#DIV/0!
8					0			0			0	#DIV/0!	#DIV/0!	#DIV/0!	#DIV/0!	#DIV/0!	#DIV/0!
9					0			0			0	#DIV/0!	#DIV/0!	#DIV/0!	#DIV/0!	#DIV/0!	#DIV/0!
10					0			0			0	#DIV/0!	#DIV/0!	#DIV/0!	#DIV/0!	#DIV/0!	#DIV/0!
11					0			0			0	#DIV/0!	#DIV/0!	#DIV/0!	#DIV/0!	#DIV/0!	#DIV/0!
12					0			0			0	#DIV/0!	#DIV/0!	#DIV/0!	#DIV/0!	#DIV/0!	#DIV/0!
13					0			0			0	#DIV/0!	#DIV/0!	#DIV/0!	#DIV/0!	#DIV/0!	#DIV/0!
14					0			0			0	#DIV/0!	#DIV/0!	#DIV/0!	#DIV/0!	#DIV/0!	#DIV/0!
15					0			0			0	#DIV/0!	#DIV/0!	#DIV/0!	#DIV/0!	#DIV/0!	#DIV/0!
16					0			0			0	#DIV/0!	#DIV/0!	#DIV/0!	#DIV/0!	#DIV/0!	#DIV/0!
17					0			0			0	#DIV/0!	#DIV/0!	#DIV/0!	#DIV/0!	#DIV/0!	#DIV/0!
18					0			0			0	#DIV/0!	#DIV/0!	#DIV/0!	#DIV/0!	#DIV/0!	#DIV/0!
19					0			0			0	#DIV/0!	#DIV/0!	#DIV/0!	#DIV/0!	#DIV/0!	#DIV/0!
20					0			0			0	#DIV/0!	#DIV/0!	#DIV/0!	#DIV/0!	#DIV/0!	#DIV/0!
KABUPATEN/KOTA		-	0	0	0	0	0	0	0	0	0	#DIV/0!	#DIV/0!	#DIV/0!	#DIV/0!	#DIV/0!	#DIV/0!

Sumber: (sebutkan)

Keterangan: ^a termasuk rumah sakit swasta

TABEL 8

**INDIKATOR KINERJA PELAYANAN DI RUMAH SAKIT
KABUPATEN/KOTA SAMARINDA
TAHUN 2025**

NO	NAMA RUMAH SAKIT	JUMLAH TEMPAT TIDUR	PASIEN KELUAR (HIDUP + MATI)	JUMLAH HARI PERAWATAN	JUMLAH LAMA DIRAWAT	BOR (%)	BTO (KALI)	TOI (HARI)	ALOS (HARI)
1	2	3	4	5	6	7	8	9	10
1		0	-	0		#DIV/0!	#DIV/0!	#DIV/0!	#DIV/0!
2		0	-	0		#DIV/0!	#DIV/0!	#DIV/0!	#DIV/0!
3		0	-	0		#DIV/0!	#DIV/0!	#DIV/0!	#DIV/0!
4		0	-	0		#DIV/0!	#DIV/0!	#DIV/0!	#DIV/0!
5		0	-	0		#DIV/0!	#DIV/0!	#DIV/0!	#DIV/0!
6		0	-	0		#DIV/0!	#DIV/0!	#DIV/0!	#DIV/0!
7		0	-	0		#DIV/0!	#DIV/0!	#DIV/0!	#DIV/0!
8		0	-	0		#DIV/0!	#DIV/0!	#DIV/0!	#DIV/0!
9		0	-	0		#DIV/0!	#DIV/0!	#DIV/0!	#DIV/0!
10		0	-	0		#DIV/0!	#DIV/0!	#DIV/0!	#DIV/0!
11		0	-	0		#DIV/0!	#DIV/0!	#DIV/0!	#DIV/0!
12		0	-	0		#DIV/0!	#DIV/0!	#DIV/0!	#DIV/0!
13		0	-	0		#DIV/0!	#DIV/0!	#DIV/0!	#DIV/0!
14		0	-	0		#DIV/0!	#DIV/0!	#DIV/0!	#DIV/0!
15		0	-	0		#DIV/0!	#DIV/0!	#DIV/0!	#DIV/0!
16		0	-	0		#DIV/0!	#DIV/0!	#DIV/0!	#DIV/0!
17		0	-	0		#DIV/0!	#DIV/0!	#DIV/0!	#DIV/0!
18		0	-	0		#DIV/0!	#DIV/0!	#DIV/0!	#DIV/0!
19		0	-	0		#DIV/0!	#DIV/0!	#DIV/0!	#DIV/0!
20		0	-	0		#DIV/0!	#DIV/0!	#DIV/0!	#DIV/0!
KABUPATEN/KOTA		-	0	0	0	#DIV/0!	#DIV/0!	#DIV/0!	#DIV/0!

Sumber: (sebutkan)

Keterangan: ^a termasuk rumah sakit swasta

TABEL 9

**PERSENTASE PUSKESMAS DENGAN KETERSEDIAAN OBAT ESENSIAL MENURUT PUSKESMAS DAN KECAMATAN
KABUPATEN/KOTA SAMARINDA
TAHUN 2025**

NO	KECAMATAN	PUSKESMAS	KETERSEDIAAN OBAT ESENSIAL *
<i>1</i>	<i>2</i>	<i>3</i>	<i>4</i>
1 2	Samarinda Ulu	Puskesmas Juanda	95%
JUMLAH PUSKESMAS YANG MEMILIKI 80% OBAT DAN VAKSIN ESENSIAL			0
JUMLAH PUSKESMAS YANG MELAPOR			1
% PUSKESMAS DENGAN KETERSEDIAAN OBAT & VAKSIN ESENSIAL			0,00%

0

Sumber: (sebutkan)

Keterangan: *) beri tanda "V" jika puskesmas memiliki obat dan vaksin esensial $\geq 80\%$

*) beri tanda "X" jika puskesmas memiliki obat dan vaksin esensial $< 80\%$

*) jika puskesmas tersebut tidak melapor, **mohon dikosongkan atau tidak memberi tanda "V" maupun "X"**

TABEL 10

KETERSEDIAAN OBAT ESENSIAL
#REF! #REF!
#REF! #REF!

NO	NAMA OBAT	SATUAN	KETERSEDIAAN OBAT ESENSIAL*
1	2	3	4
1	Albendazol/Pirantel Pamoat	Tablet	V
2	Alopurinol	Tablet	V
3	Amlodipin/Kaptopril	Tablet	V
4	Amoksisilin 500 mg	Tablet	V
5	Amoksisilin sirup	Botol	V
6	Antasida tablet kunyah/antasida suspensi	Tablet/Botol	V
7	Amitriptilin tablet salut 25 mg (HCl)	Tablet	X
8	Asam Askorbat (Vitamin C)	Tablet	V
9	Asiklovir	Tablet	V
10	Betametason salep	Tube	V
11	Deksametason tablet/deksametason injeksi	Tablet/Vial/Ampul	V
12	Diazepam injeksi 5 mg/ml	Ampul	V
13	Diazepam	Tablet	V
14	Dihidroartemisin+piperakuin (DHP) dan primaquin	Tablet	X
15	Difenhidramin Inj. 10 mg/ml	Ampul	V
16	Epinefrin (Adrenalin) injeksi 0,1 % (sebagai HCl)	Ampul	V
17	Fitomenadion (Vitamin K) injeksi	Ampul	V
18	Furosemid 40 mg/Hidroklorotiazid (HCT)	Tablet	V
19	Garam Oralit serbuk	Kantong	V
20	Glibenklamid/Metformin	Tablet	V
21	Hidrokortison krim/salep	Tube	V
22	Kotrimoksazol (dewasa) kombinasi tablet/Kotrimoksazol suspen	Tablet/Botol	V
23	Ketokonazol tablet 200 mg	Tablet	V
24	Klorfeniramina Maleat (CTM) tablet 4 mg	Tablet	V
25	Lidokain inj	Vial	V
26	Magnesium Sulfat injeksi	Vial	V
27	Metilergometrin Maleat injeksi 0,200 mg-1 ml	Ampul	V
28	Natrium Diklofenak	Tablet	V
29	OAT FDC Kat 1	Paket	V
30	Oksitosin injeksi	Ampul	V
31	Parasetamol sirup 120 mg / 5 ml	Botol	V
32	Parasetamol 500 mg	Tablet	V
33	Prednison 5 mg	Tablet	V
34	Retinol 100.000/200.000 IU	Kapsul	V
35	Salbutamol	Tablet	V
36	Salep Mata/Tetes Mata Antibiotik	Tube	V
37	Simvastatin	Tablet	V
38	Tablet Tambah Darah	Tablet	V
39	Vitamin B6 (Piridoksin)	Tablet	V
40	Zinc 20 mg	Tablet	V
JUMLAH ITEM OBAT INDIKATOR YANG TERSEDIA DI KABUPATEN/KOTA			38
JUMLAH ITEM OBAT INDIKATOR			40
% KABUPATEN/KOTA DENGAN KETERSEDIAAN OBAT ESENSIAL			95,00%

Sumber: (sebutkan)

Keterangan: *) beri tanda "V" jika kabupaten/kota memiliki obat esensial

*) beri tanda "X" jika kabupaten/kota tidak memiliki obat esensial

TABEL 11

KETERSEDIAAN VAKSIN IDL (IMUNISASI DASAR LENGKAP)

#REF! #REF!

#REF! #REF!

NO	NAMA VAKSIN	SATUAN	KETERSEDIAAN VAKSIN IDL*
1	2	3	4
1	Vaksin Hepatitis B	Vial	V
2	Vaksin BCG	Tablet	V
3	Vaksin DPT-HB-HIB	Vial	V
4	Vaksin Polio	Vial	V
5	Vaksin Campak/Vaksin Campak Rubella (MR)	Vial/Ampul	
JUMLAH ITEM VAKSIN IDL YANG TERSEDIA DI KABUPATEN/KOTA			4
% KABUPATEN/KOTA DENGAN KETERSEDIAAN VAKSIN IDL			100,00%

Sumber: (sebutkan)

Keterangan: *) beri tanda "V" jika kabupaten/kota memiliki vaksin IDL

*) beri tanda "X" jika kabupaten/kota tidak memiliki vaksin IDL

TABEL 12

**JUMLAH POSYANDU DAN POSBINDU PTM MENURUT KECAMATAN DAN PUSKESMAS
KABUPATEN/KOTA
TAHUN**

NO	KECAMATAN	PUSKESMAS	POSYANDU				JUMLAH POSBINDU PTM*	
			AKTIF		TIDAK AKTIF			JUMLAH
			JUMLAH	%	JUMLAH	%		
1	2	3	4	5	6	7	12	15
1	samarinda ulu	Juanda	29	100,0	0	0,0	29	posyandu sudah ILP, sasaran siklus hidup
JUMLAH (KAB/KOTA)			29	100,0	0	0,0	29	0
RASIO POSYANDU PER 100 BALITA							1,5	

Sumber: (sebutkan)

*PTM: Penyakit Tidak Menular

TABEL 13

**JUMLAH TENAGA MEDIS DI FASILITAS KESEHATAN
KABUPATEN/KOTA SAMARINDA
TAHUN 2025**

NO	UNIT KERJA	DR SPESIALIS			DOKTER			TOTAL			DOKTER GIGI			DOKTER GIGI SPESIALIS			TOTAL		
		L	P	L+P	L	P	L+P	L	P	L+P	L	P	L+P	L	P	L+P	L	P	L+P
1	2	3	4	5	6	7	8	9	10	11	12	13	14	15	16	17	18	19	20
1	Puskesmas Juanda	0	0	0	1	4	5	1	4	5	0	2	2	0	0	0	0	2	2
2				0			0	0	0	0			0			0	0	0	0
				0			0	0	0	0			0			0	0	0	0
				0			0	0	0	0			0			0	0	0	0
1	RS			0			0	0	0	0			0			0	0	0	0
	dst. (mencakup RS Pemerintah			0			0	0	0	0			0			0	0	0	0
	dan swasta, RS umum dan RS khusus)			0			0	0	0	0			0			0	0	0	0
				0			0	0	0	0			0			0	0	0	0
				0			0	0	0	0			0			0	0	0	0
	SARANA PELAYANAN KESEHATAN LAIN			0			0	0	0	0			0			0	0	0	0
	JUMLAH (KAB/KOTA) ^a			0			0	0	0	0			0			0	0	0	0
	RASIO TERHADAP 100.000 PENDUDUK			0,0			0,0			0,0			0,0			0,0			0,0

Sumber: (sebutkan)

Keterangan : - Tenaga kesehatan termasuk yang memiliki ijazah pasca sarjana dan doktor

a. Pada penghitungan jumlah dan rasio di tingkat kabupaten/kota, nakes yang bertugas di lebih dari satu tempat hanya dihitung satu kali

TABEL 14

**JUMLAH TENAGA TENAGA KEPERAWATAN DAN TENAGA KEBIDANAN DI FASILITAS KESEHATAN
KABUPATEN/KOTA SAMARINDA
TAHUN 2025**

NO	UNIT KERJA	TENAGA KEPERAWATAN			TENAGA KEBIDANAN
		L	P	L+P	
1	2	3	4	5	6
1	Puskesmas Juanda	1	4	5	7
2		0		0	
				0	
1	RS dst. (mencakup RS Pemerintah dan swasta, RS umum dan RS khusus)			0	
				0	
				0	
				0	
				0	
	SARANA PELAYANAN KESEHATAN LAIN			0	
	JUMLAH (KAB/KOTA)			0	
	RASIO TERHADAP 100.000 PENDUDUK			0,0	0,0

Sumber: (sebutkan)

Keterangan : - Tenaga kesehatan termasuk yang memiliki ijazah pasca sarjana dan doktor

a. Pada penghitungan jumlah dan rasio di tingkat kabupaten/kota, nakes yang bertugas di lebih dari satu tempat hanya dihitung satu kali

TABEL 15

**JUMLAH TENAGA KESEHATAN MASYARAKAT, KESEHATAN LINGKUNGAN, DAN GIZI DI FASILITAS KESEHATAN
KABUPATEN/KOTA SAMARINDA
TAHUN 2025**

NO	UNIT KERJA	TENAGA KESEHATAN MASYARAKAT			TENAGA KESEHATAN LINGKUNGAN			TENAGA GIZI		
		L	P	L+P	L	P	L+P	L	P	L+P
1	2	3	4	5	6	7	8	9	10	11
1	Puskesmas Juanda	0	2	2	0	2	2	0	2	2
2		0		0			0			0
				0			0			0
1	RS			0			0			0
	dst. (mencakup RS Pemerintah			0			0			0
	dan swasta, RS umum dan RS khusus)			0			0			0
				0			0			0
	SARANA PELAYANAN KESEHATAN LAIN			0			0			0
	JUMLAH (KAB/KOTA)			0			0			0
	RASIO TERHADAP 100.000 PENDUDUK			0,0			0,0			0,0

Sumber: (sebutkan)

Keterangan : - Tenaga kesehatan termasuk yang memiliki ijazah pasca sarjana dan doktor

a. Pada penghitungan jumlah dan rasio di tingkat kabupaten/kota, nakes yang bertugas di lebih dari satu tempat hanya dihitung satu kali

TABEL 16

**JUMLAH TENAGA TEKNIK BIOMEDIKA, KETERAPIAN FISIK, DAN KETEKNISIAN MEDIK DI FASILITAS KESEHATAN
KABUPATEN/KOTA SAMARINDA
TAHUN 2025**

NO	UNIT KERJA	AHLI TEKNOLOGI LABORATORIUM MEDIK			TENAGA TEKNIK BIOMEDIKA LAINNYA			KETERAPIAN FISIK			KETEKNISIAN MEDIK		
		L	P	L + P	L	P	L + P	L	P	L + P	L	P	L + P
1	2	3	4	5	6	7	8	9	10	11	12	13	14
1	Puskesmas Juanda	0	2	2	0	0	0	0	0	0	0	0	0
2		0		0			0			0			0
				0			0			0			0
1	RS			0			0			0			0
	dst. (mencakup RS Pemerintah dan swasta, RS umum dan RS khusus)			0			0			0			0
				0			0			0			0
	SARANA PELAYANAN KESEHATAN LAIN			0			0			0			0
	JUMLAH (KAB/KOTA)			0			0			0			0
	RASIO TERHADAP 100.000 PENDUDUK			0,0			0,0			0,0			0,0

Sumber: (sebutkan)

Keterangan : - Tenaga kesehatan termasuk yang memiliki ijazah pasca sarjana dan doktor

a. Pada penghitungan jumlah dan rasio di tingkat kabupaten/kota, nakes yang bertugas di lebih dari satu tempat hanya dihitung satu kali

TABEL 17

**JUMLAH TENAGA KEFARMASIAN DI FASILITAS KESEHATAN
KABUPATEN/KOTA SAMARINDA
TAHUN 2025**

NO	UNIT KERJA	TENAGA KEFARMASIAN								
		TENAGA TEKNIS KEFARMASIAN			APOTEKER			TOTAL		
		L	P	L + P	L	P	L + P	L	P	L + P
1	2	3	4	5	6	7	8	9	10	11
1	Puskemas Juanda	0	2	2	0	1	1	0	3	3
1	RS			0			0	0	0	0
	dst. (mencakup RS Pemerintah dan swasta dan termasuk pula Rumah Bersalin)			0			0	0	0	0
	SARANA PELAYANAN KESEHATAN LAIN			0			0	0	0	0
	JUMLAH (KAB/KOTA)			0			0	0	0	0
	RASIO TERHADAP 100.000 PENDUDUK			0,0			0,0			0,0

Sumber: (sebutkan)

Keterangan : - Tenaga kesehatan termasuk yang memiliki ijazah pasca sarjana dan doktor

a. Pada penghitungan jumlah dan rasio di tingkat kabupaten/kota, nakes yang bertugas di lebih dari satu tempat hanya dihitung satu kali

TABEL 18

**JUMLAH TENAGA PENUNJANG/PENDUKUNG KESEHATAN DI FASILITAS KESEHATAN
KABUPATEN/KOTA SAMARINDA
TAHUN 2025**

NO	UNIT KERJA	TENAGA PENUNJANG/PENDUKUNG KESEHATAN									TOTAL		
		PEJABAT STRUKTURAL			TENAGA PENDIDIK			TENAGA DUKUNGAN MANAJEMEN			L	P	L+P
		L	P	L+P	L	P	L+P	L	P	L+P			
1	2	3	4	5	6	7	8	9	10	11	12	13	14
1	Puskesmas Juanda	0	1	1	0	0	0	2	2	4	2	3	5
2		0		0			0			0	0	0	0
				0			0			0	0	0	0
1	RS			0			0			0	0	0	0
	dst. (mencakup RS Pemerintah dan swasta dan termasuk pula Rumah Bersalin)			0			0			0	0	0	0
	SARANA PELAYANAN KESEHATAN LAIN			0			0			0	0	0	0
	INSTITUSI DIKNAKES/DIKLAT			0			0			0	0	0	0
	DINAS KESEHATAN KAB/KOTA			0			0			0	0	0	0
	JUMLAH (KAB/KOTA)			0			0			0	0	0	0

Sumber: (sebutkan)

Keterangan : - Pada penghitungan jumlah di tingkat kabupaten/kota, tenaga yang bertugas di lebih dari satu tempat hanya dihitung satu kali

TABEL 19

**CAKUPAN JAMINAN KESEHATAN PENDUDUK MENURUT JENIS KEPESERTAAN
KABUPATEN/KOTA SAMARINDA
TAHUN 2025**

NO	JENIS KEPESERTAAN	PESERTA JAMINAN KESEHATAN	
		JUMLAH	%
1	2	3	4
PENERIMA BANTUAN IURAN (PBI)			
1	PBI APBN		0,0
2	PBI APBD		0,0
SUB JUMLAH PBI		0	0,0
NON PBI			
1	Pekerja Penerima Upah (PPU)		0,0
2	Pekerja Bukan Penerima Upah (PBPU)/mandiri		0,0
3	Bukan Pekerja (BP)		0,0
SUB JUMLAH NON PBI		0	0,0
JUMLAH (KAB/KOTA)		0	0,0

Sumber: (sebutkan)

TABEL 20

**ALOKASI ANGGARAN KESEHATAN
KABUPATEN/KOTA SAMARINDA
TAHUN 2025**

NO	SUMBER BIAYA	ALOKASI ANGGARAN KESEHATAN	
		Rupiah	%
1	2	3	4
	ANGGARAN KESEHATAN BERSUMBER:		
1	APBD KAB/KOTA	Rp1.026.065.882,00	
	a. Belanja Pegawai	Rp249.317.136,00	24,30
	b. Belanja Barang dan Jasa		
	c. Belanja Modal		
	d. Belanja Lainnya		
	e. Dana Alokasi Khusus (DAK)	Rp776.748.746,00	
	- DAK fisik	Rp0,00	
	1. Reguler		
	2. Penugasan		
	3. Afirmasi		
	- DAK non fisik	Rp776.748.746,00	
	1. BOK	Rp776.748.746	75,70
	2. Akreditasi		
	3. Jampersal		
2	APBD PROVINSI	Rp0,00	0,00
	a. Belanja Pegawai		
	b. Belanja Barang dan Jasa		
	c. Belanja Modal		
	d. Belanja Lainnya		
	e. Dana Alokasi Khusus (DAK) : BOK		
3	APBN :	Rp0,00	0,00
	a. Dana Dekonsentrasi		
	b. Lain-lain (sebutkan), misal bansos kapitasi		
4	PINJAMAN/HIBAH LUAR NEGERI (PHLN) (sebutkan <i>project</i> dan sumber dananya)		0,00
5	SUMBER PEMERINTAH LAIN*		0,00
TOTAL ANGGARAN KESEHATAN		Rp1.026.065.882,00	
TOTAL APBD KAB/KOTA			
% APBD KESEHATAN THD APBD KAB/KOTA			99,73 %
ANGGARAN KESEHATAN PERKAPITA		Rp1.026.065.882,00	

Sumber: (sebutkan)

TABEL 21

**JUMLAH KELAHIRAN MENURUT JENIS KELAMIN, KECAMATAN, DAN PUSKESMAS
KABUPATEN/KOTA SAMARINDA
TAHUN 2025**

NO	KECAMATAN	NAMA PUSKESMAS	JUMLAH KELAHIRAN								
			LAKI-LAKI			PEREMPUAN			LAKI-LAKI + PEREMPUAN		
			HIDUP	MATI	HIDUP + MATI	HIDUP	MATI	HIDUP + MATI	HIDUP	MATI	HIDUP + MATI
1	2	3	4	5	6	7	8	9	10	11	12
1	SAMARINDA ULU	JUANDA	222	0	222	221	1	222	443	1	444
2		0			0			0	0	0	0
JUMLAH (KAB/KOTA)			222	0	222	221	1	222	443	1	444
ANGKA LAHIR MATI PER 1.000 KELAHIRAN (DILAPORKAN)				0,0			4,5			2,3	

Sumber: (sebutkan)

Keterangan : Angka Lahir Mati (dilaporkan) tersebut di atas belum tentu menggambarkan Angka Lahir Mati yang sebenarnya di populasi

TABEL 22

**JUMLAH KEMATIAN IBU MENURUT KECAMATAN DAN PUSKESMAS
KABUPATEN/KOTA SAMARINDA
TAHUN 2025**

NO	KECAMATAN	PUSKESMAS	JUMLAH LAHIR HIDUP	KEMATIAN IBU			
				JUMLAH KEMATIAN IBU HAMIL	JUMLAH KEMATIAN IBU BERSALIN	JUMLAH KEMATIAN IBU NIFAS	JUMLAH KEMATIAN IBU
1	2	3	4	5	6	7	8
1	SAMARINDA	JUANDA	443	0	0	0	0
2	0	0	0				0
JUMLAH (KAB/KOTA)			443	0	0	0	0
ANGKA KEMATIAN IBU (DILAPORKAN)							0

Sumber: (sebutkan)

Keterangan:

- Jumlah kematian ibu = jumlah kematian ibu hamil + jumlah kematian ibu bersalin + jumlah kematian ibu nifas
- Angka Kematian Ibu (dilaporkan) tersebut di atas belum bisa menggambarkan AKI yang sebenarnya di populasi

TABEL 23

**JUMLAH KEMATIAN IBU MENURUT PENYEBAB, KECAMATAN, DAN PUSKESMAS
KABUPATEN/KOTA SAMARINDA
TAHUN 2025**

NO	KECAMATAN	PUSKESMAS	PENYEBAB KEMATIAN IBU									
			PERDARAHAN	GANGGUAN HIPERTENSI	INFEKSI	KELAINAN JANTUNG DAN PEMBULUH DARAH*	GANGGUAN AUTOIMUN**	GANGGUAN CERE BROVASKULAR***	COVID-19	KOMPLIKASI PASCA KEGUGURAN (ABORTUS)	LAIN-LAIN	JUMLAH KEMATIAN IBU
1	2	3	4	5	6	7	8	9	10	11	12	13
1	SAMARINDA ULU	JUANDA	0	8	0	0	0	0	0	6	85	0
2		0										0
JUMLAH (KAB/KOTA)			0	8	0	0	0	0	0	6	85	0

Sumber: (sebutkan)

* penyakit jantung kongenital, PPCM (Peripartum cardiomyopathy), aneurisma aorta, dll

** SLE (Systemic lupus erthematosus), dll

*** stroke, aneurisma otak, dll

TABEL 24

**CAKUPAN PELAYANAN KESEHATAN PADA IBU HAMIL, IBU BERSALIN, DAN IBU NIFAS MENURUT KECAMATAN DAN PUSKESMAS
KABUPATEN/KOTA SAMARINDA
TAHUN 2025**

NO	KECAMATAN	PUSKESMAS	IBU HAMIL							IBU BERSALIN/NIFAS								
			JUMLAH	K1		K4		K6		JUMLAH	PERSALINAN DI FASYANKES		KF1		KF LENGKAP		IBU NIFAS MENDAPAT VIT A	
				JUMLAH	%	JUMLAH	%	JUMLAH	%		JUMLAH	%	JUMLAH	%	JUMLAH	%	JUMLAH	%
1	2	3	4	5	6	7	8	9	10	11	12	13	14	15	16	17	18	19
1	SAMARINDA ULU	JUANDA	482	210	43,6	444	92,1	412,0	85,5	1.066	398	37,3	446	41,8	406	38,1	433	40,6
JUMLAH (KAB/KOTA)			482	210	43,6	444	92,1	412	85,5	1.066	0	0,0	446	41,8	406	38,1	433	40,6

Sumber: (sebutkan)

TABEL 25

**CAKUPAN IMUNISASI Td PADA IBU HAMIL MENURUT KECAMATAN DAN PUSKESMAS
KABUPATEN/KOTA SAMARINDA
TAHUN 2025**

NO	KECAMATAN	PUSKESMAS	JUMLAH IBU HAMIL	IMUNISASI Td PADA IBU HAMIL											
				Td1		Td2		Td3		Td4		Td5		Td2+	
				JUMLAH	%	JUMLAH	%	JUMLAH	%	JUMLAH	%	JUMLAH	%	JUMLAH	%
1	2	3	4	5	6	7	8	9	10	11	12	13	14	15	16
1	Samarinda Ulu	Puskesmas Juanda	482	203	42,1	215	44,6	325	67,4	324	67,2	318	66,0	1.182	245,2
JUMLAH (KAB/KOTA)			482	203	42,1	215	44,6	325	67,4	324	67,2	318	66,0	1.182	245,2

Sumber: (sebutkan)

TABEL 26

**PERSENTASE CAKUPAN IMUNISASI Td PADA WANITA USIA SUBUR YANG TIDAK HAMIL MENURUT KECAMATAN DAN PUSKESMAS
KABUPATEN/KOTA SAMARINDA
TAHUN 2025**

NO	KECAMATAN	PUSKESMAS	JUMLAH WUS TIDAK HAMIL (15-39 TAHUN)	IMUNISASI Td PADA WUS TIDAK HAMIL									
				Td1		Td2		Td3		Td4		Td5	
				JUMLAH	%	JUMLAH	%	JUMLAH	%	JUMLAH	%	JUMLAH	%
1	2	3	4	5	6	7	8	9	10	11	12	13	14
1	Samarinda Ulu	Puskesmas Juanda	405	210	51,9	223	55,1	324	80,0	321	79,3	350	86,4
JUMLAH (KAB/KOTA)			405	210	51,9	223	55,1	324	80,0	321	79,3	350	86,4

Sumber: (sebutkan)

TABEL 27

**PERSENTASE CAKUPAN IMUNISASI Td PADA WANITA USIA SUBUR (HAMIL DAN TIDAK HAMIL) MENURUT KECAMATAN DAN PUSKESMAS
KABUPATEN/KOTA SAMARINDA
TAHUN 2025**

NO	KECAMATAN	PUSKESMAS	JUMLAH WUS (15-39 TAHUN)	IMUNISASI Td PADA WUS									
				Td1		Td2		Td3		Td4		Td5	
				JUMLAH	%	JUMLAH	%	JUMLAH	%	JUMLAH	%	JUMLAH	%
1	2	3	4	5	6	7	8	9	10	11	12	13	14
1	Samarinda Ulu	Puskesmas Juanda	733	325	44,3	354	48,3	452	61,7	462	63,0	532	72,6
JUMLAH (KAB/KOTA)			733	325	44,3	354	48,3	452	61,7	462	63,0	532	72,6

Sumber: (sebutkan)

TABEL 28

**JUMLAH IBU HAMIL YANG MENDAPATKAN DAN MENGONSUMSI TABLET TAMBAH DARAH (TTD) MENURUT KECAMATAN DAN PUSKESMAS
KABUPATEN/KOTA SAMARINDA
TAHUN 2025**

NO	KECAMATAN	PUSKESMAS	JUMLAH IBU HAMIL	TTD (90 TABLET)			
				IBU HAMIL YANG MENDAPATKAN	%	IBU HAMIL YANG MENGONSUMSI	%
1	2	3	4	5	6	7	8
1	SAMARINDA ULU	PUSKESMAS JUANDA	482	404	83,8	404	83,8
JUMLAH (KAB/KOTA)			482	404	83,8	404	83,8

Sumber: (sebutkan)

TABEL 29

PESERTA KB AKTIF METODE MODERN MENURUT JENIS KONTRASEPSI, DAN PESERTA KB AKTIF MENGALAMI EFEK SAMPING, KOMPLIKASI KEGAGALAN DAN DROP OUT MENURUT KECAMATAN DAN PUSKESMAS
KABUPATEN/KOTA SAMARINDA
TAHUN 2025

NO	KECAMATAN	PUSKESMAS	JUMLAH PUS	PESERTA KB AKTIF METODE MODERN																		EFEK SAMPING BER-KB	%	KOMPLIKASI BER-KB	%	KEGAGALAN BER-KB	%	DROP OUT BER-KB	%
				KONDOM	%	SUNTIK	%	PIL	%	AKDR	%	MOP	%	MOW	%	IMPLAN	%	MAL	%	JUMLAH	%								
7	2	3	4	5	6	7	8	9	10	11	12	13	14	15	16	17	18	19	20	21	22	23	24	25	26	27	28	29	30
1	Samarinda Ulu	Juanda	4.282	13	1,0	1.167	90,8	70	5,4	11	0,9	1	0,1	0	0,0	23	1,8	0	0,0	1.285	30,0	0	0,0	0	0,0	0	0,0	0	0,0
JUMLAH (KAB/KOTA)			4.282	13	1,0	1.167	90,8	70	5,4	11	0,9	1	0,1	0	0,0	23	1,8	0	0,0	1.285	30,0	0	0,0	0	0,0	0	0,0	0	0,0

Sumber: (sebutkan)

Keterangan:

AKDR: Alat Kontrasepsi Dalam Rahim

MOP : Metode Operasi Pria

MOW : Metode Operasi Wanita

MAL : Metode Amnorea Laktasi

TABEL 30

**PASANGAN USIA SUBUR (PUS) DENGAN STATUS 4 TERLALU (4T) DAN ALKI YANG MENJADI PESERTA KB AKTIF
MENURUT KECAMATAN, DAN PUSKESMAS
KABUPATEN/KOTA SAMARINDA
TAHUN 2025**

NO	KECAMATAN	PUSKESMAS	JUMLAH PUS	PUS 4T	%	PUS 4T PADA KB AKTIF	%	PUS ALKI	%	PUS ALKI PADA KB AKTIF	%
1	2	3	4	5	6	7	8	9	10	11	12
1	Samarinda Ulu	Juanda	4.282	46	1,1	14	30,4	0	0,0	0	0,0
JUMLAH (KAB/KOTA)			4.282	46	1,1	14	30,4	0	0,0	0	#DIV/0!

Sumber: (sebutkan)

Keterangan :

ALKI : Anemia, LiLA<23,5, Penyakit Kronis, dan IMS

4 Terlalu (4T), yaitu : 1) berusia kurang dari 20 tahun; 2) berusia lebih dari 35 tahun; 3) telah memiliki anak hidup lebih dari 3 orang; anak dengan lainnya kurang dari 2 tahun, atau
4) jarak kelahiran antara satu

TABEL 31

CAKUPAN DAN PROPORSI PESERTA KB PASCA PERSALINAN MENURUT JENIS KONTRASEPSI, KECAMATAN, DAN PUSKESMAS
KABUPATEN/KOTA SAMARINDA
TAHUN 2025

NO	KECAMATAN	PUSKESMAS	JUMLAH IBU BERSALIN	PESERTA KB PASCA PERSALINAN																		
				KONDO	%	SUNTIK	%	PIL	%	AKDR	%	MOP	%	MOW	%	IMPLAN	%	MAL	%	JUMLAH	%	
1	Samarinda Ulu	Juanda	461	6	4,1	71	49,0	29	20,0	4	2,8	0	0,0	0	0,0	35	24,1	0	0,0	145	31,5	
JUMLAH (KAB/KOTA)			461	6	4,1	71	49,0	29	20,0	4	2,8	0	0,0	0	0,0	35	24,1	0	0,0	145	31,5	

Sumber: (sebutkan)

TABEL 32

**JUMLAH DAN PERSENTASE KOMPLIKASI KEBIDANAN
MENURUT JENIS KELAMIN, KECAMATAN, DAN PUSKESMAS
KABUPATEN/KOTA SAMARINDA
TAHUN 00:00**

NO	KECAMATAN	PUSKESMAS	JUMLAH IBU HAMIL	PERKIRAAN BUMIL DENGAN KOMPLIKASI KEBIDANAN	BUMIL DENGAN KOMPLIKASI KEBIDANAN YANG DITANGANI		JUMLAH KOMPLIKASI KEBIDANAN													JUMLAH KOMPLIKASI DALAM KEHAMILAN	JUMLAH KOMPLIKASI DALAM PERSALINAN	JUMLAH KOMPLIKASI PASCA PERSALINAN (NIFAS)
					JUMLAH	%	KURANG ENERGI KRONIS (KEK)	ANEMIA	PERDARAHAN	TUBERKULOSIS	MALARIA	INFEKSI LAINNYA	PREKLAMPSIA / EKLAMPSIA	DIABETES MELITUS	JANTUNG	COVID-19	PENYEBAB LAINNYA					
																		6	7			
1	SAMARINDA	JUANDA	482	196	196	100	9	55	0	0	0	0	0	7	1	0	0	84	84	0	0	
JUMLAH (KAB/KOTA)			482	96		100	9	55	0	0	0	0	0	7	1	0	0	84	84	0	0	

Sumber: (sebutkan)

TABEL 33

**JUMLAH DAN PERSENTASE KOMPLIKASI NEONATAL
MENURUT JENIS KELAMIN, KECAMATAN, DAN PUSKESMAS
KABUPATEN/KOTA SAMARINDA
TAHUN 2025**

NO	KECAMATAN	PUSKESMAS	JUMLAH LAHIR HIDUP			PERKIRAAN NEONATAL KOMPLIKASI			JUMLAH KOMPLIKASI PADA NEONATUS															
			L	P	L + P	L	P	L + P	BBLR		ASFIKZIA		INFEKSI		TETANUS NEONATORUM		KELAINAN KONGENITAL		COVID-19		LAIN-LAIN		TOTAL	
									JUMLAH	%	JUMLAH	%	JUMLAH	%	JUMLAH	%	JUMLAH	%	JUMLAH	%	JUMLAH	%	JUMLAH	%
1	2	3	4	5	6	7	8	9	10	11	12	13	14	15	16	17	18	19	20	21	22	23	24	25
1	SAMRINDA ULU	JUANDA	222	221	443	33	33	66	17	25,6	40,0	60,2	0,0	0,0	0	0,0	0,0	0,0	0	0,0	0,0	0,0	57	85,8
JUMLAH (KAB/KOTA)			222	221	443	33	33	66	17	25,6	40	60,2	0	0,0	0	0,0	0	0,0	0	0,0	0	0,0	57	85,8

Sumber: (sebutkan)

TABEL 34

**JUMLAH KEMATIAN NEONATAL, POST NEONATAL, BAYI, DAN BALITA MENURUT JENIS KELAMIN, KECAMATAN, DAN PUSKESMAS
KABUPATEN/KOTA SAMARINDA
TAHUN 2025**

NO	KECAMATAN	PUSKESMAS	JUMLAH KEMATIAN														
			LAKI - LAKI					PEREMPUAN					LAKI - LAKI + PEREMPUAN				
			NEONATAL	POST NEONATAL	BALITA			NEONATAL	POST NEONATAL	BALITA			NEONATAL	POST NEONATAL	BALITA		
					BAYI	ANAK BALITA	JUMLAH TOTAL			BAYI	ANAK BALITA	JUMLAH TOTAL			BAYI	ANAK BALITA	JUMLAH TOTAL
1	2	3	4	5	6	7	8	9	10	11	14	15	16	17	18	21	22
1	SAMARINDA ULU	JUANDA	1	0	1	0	1	4	0	4	0	4	5	0	5	0	5
JUMLAH (KAB/KOTA)			1	0	1	0	1	4	0	4	0	4	5	0	5	0	5
ANGKA KEMATIAN (DILAPORKAN)			4,5		4,5	0,0	4,5	18,1		18,1	0,0	18,1	11,3		11,3	0,0	11,3

Sumber: (sebutkan)

Keterangan : - Angka Kematian (dilaporkan) tersebut di atas belum tentu menggambarkan AKN/AKB/AKABA yang sebenarnya di populasi

TABEL 35

**JUMLAH KEMATIAN NEONATAL DAN POST NEONATAL MENURUT PENYEBAB UTAMA, KECAMATAN, DAN PUSKESMAS
KABUPATEN/KOTA SAMARINDA
TAHUN 2025**

NO	KECAMATAN	PUSKESMAS	PENYEBAB KEMATIAN NEONATAL (0-28 HARI)								PENYEBAB KEMATIAN POST NEONATAL (29 HARI-11 BULAN)								
			BBLR DAN PREMATURITAS	ASFIKZIA	TETANUS NEONATORUM	INFEKSI	KELAINAN KONGENITAL	COVID-19	KELAINAN CARDIOVASKULAR DAN RESPIRATORI	LAIN-LAIN	KONDISI PERINATAL	PNEUMONIA	DIARE	KELAINAN KONGENITAL JANTUNG	KELAINAN KONGENITAL LANNYA	MENINGITIS	PENYAKIT SARAF	DEMAM BERDARAH	LAIN-LAIN
1	2	3	4	5	6	7	8	9	10	11	12	13	14	15	16	17	18	19	20
1	SAMARINDA ULU	JUANDA	1	0	0	0	0	0	0	4	0	0	0	0	0	0	0	0	0
JUMLAH (KAB/KOTA)			1	0	0	0	0	0	0	4	0	0	0	0	0	0	0	0	0

Sumber: (sebutkan)

TABEL 36

**JUMLAH KEMATIAN ANAK BALITA MENURUT PENYEBAB UTAMA, KECAMATAN, DAN PUSKESMAS
KABUPATEN/KOTA SAMARINDA
TAHUN 2025**

NO	KECAMATAN	PUSKESMAS	PENYEBAB KEMATIAN ANAK BALITA (12-59 BULAN)										
			DIARE	DEMAM BERDARAH	PNEUMONIA	KELAINAN KONGENITAL JANTUNG	PD3I	PENYAKIT SARAF	KELAINAN KONGENITAL LAINNYA	TENGSELAM, CEDERA, KECELAKAAN	INFEKSI PARASIT	COVID-19	LAIN-LAIN
1	2	3	4	5	6	7	8	9	10	11	12	13	14
1	SAMARINDA ULU	JUANDA	0	0	0	0	0	0	0	0	0	0	0
JUMLAH (KAB/KOTA)			0	0	0	0	0	0	0	0	0	0	0

Sumber: (sebutkan)

TABEL 37

**BAYI BERAT BADAN LAHIR RENDAH (BBLR) DAN PREMATUR MENURUT JENIS KELAMIN, KECAMATAN, DAN PUSKESMAS
KABUPATEN/KOTA SAMARINDA
TAHUN 2025**

NO	KECAMATAN	PUSKESMAS	JUMLAH LAHIR HIDUP			BAYI BARU LAHIR DITIMBANG						BAYI BBLR						PREMATUR					
						L		P		L + P		L		P		L + P		L		P		L + P	
			L	P	L + P	JUMLAH	%	JUMLAH	%	JUMLAH	%	JUMLAH	%	JUMLAH	%	JUMLAH	%	JUMLAH	%	JUMLAH	%	JUMLAH	%
1	2	3	4	5	6	7	8	9	10	11	12	13	14	15	16	17	18	19	20	21	22	23	24
1	SAMARINDA ULU	JUANDA	222	221	443	222	100,0	221	100,0	443	100,0	7	3,2	7	3,2	14	3,2	1	0,5	2	0,9	3	0,7
JUMLAH (KAB/KOTA)			222	221	443	222	100,0	221	100,0	443	100,0	7	3,2	7	3,2	14	3,2	1	0,5	2	0,9	3	0,7

Sumber: (sebutkan)

TABEL 38

**CAKUPAN KUNJUNGAN NEONATAL MENURUT JENIS KELAMIN, KECAMATAN, DAN PUSKESMAS
KABUPATEN/KOTA SAMARINDA
TAHUN 2025**

NO	KECAMATAN	PUSKESMAS	JUMLAH LAHIR HIDUP			KUNJUNGAN NEONATAL 1 KALI (KN1)						KUNJUNGAN NEONATAL 3 KALI (KN LENGKAP)						BAYI BARU LAHIR YANG DILAKUKAN SCREENING HIPOTIROID KONGENITAL					
			L		P	L		P		L + P		L		P		L + P		L		P		L + P	
			JUMLAH	%	JUMLAH	%	JUMLAH	%	JUMLAH	%	JUMLAH	%	JUMLAH	%	JUMLAH	%	JUMLAH	%	JUMLAH	%	JUMLAH	%	JUMLAH
1	2	3	4	5	6	7	8	9	10	11	12	13	14	15	16	17	18	19	20	21	22	23	24
1	SAMARINDA ULU	JUANDA	222	221	443	222	100,0	220	99,5	442	99,8	221	99,5	219	99,1	440	99,3	26	11,7	22	10,0	48	10,8
JUMLAH (KAB/KOTA)			222	221	443	222	100,0	220	99,5	442	99,8	221	99,5	219	99,1	440	99,3	26	11,7	22	10,0	48	10,8

Sumber: (sebutkan)

TABEL 39

**BAYI BARU LAHIR MENDAPAT IMD* DAN PEMBERIAN ASI EKSKLUSIF PADA BAYI < 6 BULAN MENURUT KECAMATAN DAN PUSKESMAS
KABUPATEN/KOTA SAMARINDA
TAHUN 2025**

NO	KECAMATAN	PUSKESMAS	BAYI BARU LAHIR			BAYI USIA < 6 BULAN		
			JUMLAH	MENDAPAT IMD		JUMLAH	DIBERI ASI EKSKLUSIF	
				JUMLAH	%		JUMLAH	%
1	2	3	4	5	6	7	8	9
1	SAMARINDA ULU	PUSKESMAS JUANDA	114	114	100,0	230	209	90,9
JUMLAH (KAB/KOTA)			114	114	100,0	230	209	90,9

Sumber: (sebutkan)

Keterangan: IMD = Inisiasi Menyusui Dini

TABEL 40

**CAKUPAN PELAYANAN KESEHATAN BAYI MENURUT JENIS KELAMIN, KECAMATAN, DAN PUSKESMAS
KABUPATEN/KOTA SAMARINDA
TAHUN 2025**

NO	KECAMATAN	PUSKESMAS	JUMLAH BAYI			PELAYANAN KESEHATAN BAYI					
			L	P	L + P	L		P		L + P	
						JUMLAH	%	JUMLAH	%	JUMLAH	%
1	2	3	4	5	6	7	8	9	10	11	12
1	SAMARINDA ULU	JUANDA	208	208	416	160	76,9	167	80,3	327	78,6
JUMLAH (KAB/KOTA)			208	208	416	160	76,9	167	80	327	78,6

Sumber: (sebutkan)

TABEL 41

**CAKUPAN DESA/KELURAHAN *UNIVERSAL CHILD IMMUNIZATION (UCI)* MENURUT KECAMATAN DAN PUSKESMAS
KABUPATEN/KOTA SAMARINDA
TAHUN 2025**

NO	KECAMATAN	PUSKESMAS	JUMLAH DESA/KELURAHAN	DESA/KELURAHAN <i>UCI</i>	% DESA/KELURAHAN <i>UCI</i>
1	2	3	4	5	6
1	samarinda ulu	juanda	2	2	100,0
JUMLAH (KAB/KOTA)			2	2	100,0

Sumber: (sebutkan)

TABEL 42

**CAKUPAN IMUNISASI HEPATITIS B0 (0 -7 HARI) DAN BCG PADA BAYI MENURUT JENIS KELAMIN, KECAMATAN, DAN PUSKESMAS
KABUPATEN/KOTA SAMARINDA
TAHUN 2025**

NO	KECAMATAN	PUSKESMAS	JUMLAH LAHIR HIDUP			BAYI DIIMUNISASI																							
						HB0												HB0 Total						BCG					
						< 24 Jam						1 - 7 Hari																	
						L		P		L + P		L		P		L + P		L		P		L + P		L		P		L + P	
7	8	9	10	11	12	13	14	15	16	17	18	19	20	21	22	23	24	25	26	27	28	29	30						
1	Samarinda Ulu	Puskesmas Juanda	222	221	443		0,0		0,0	0	0,0	10	4,5	15	6,8	25	5,6	10	4,5	15	6,8	25	5,6	214	96,4	210	95,0	424	95,7
JUMLAH (KAB/KOTA)			222	221	443	0	0,0	0	0,0	0	0,0	10	4,5	15	6,8	25	5,6	10	4,5	15	6,8	25	5,6	214	96,4	210	95,0	424	95,7

Sumber: (sebutkan)

TABEL 43

**CAKUPAN IMUNISASI DPT-HB-Hib 3, POLIO 4*, CAMPAK RUBELA, DAN IMUNISASI DASAR LENGKAP PADA BAYI MENURUT JENIS KELAMIN, KECAMATAN, DAN PUSKESMAS
KABUPATEN/KOTA SAMARINDA
TAHUN 2025**

NO	KECAMATAN	PUSKESMAS	JUMLAH BAYI (SURVIVING INFANT)			BAYI DIIMUNISASI																							
						DPT-HB-Hib3						POLIO 4*						CAMPAK RUBELA						IMUNISASI DASAR LENGKAP					
			L		P		L + P		L		P		L + P		L		P		L + P		L		P		L + P				
			JUMLAH	%	JUMLAH	%	JUMLAH	%	JUMLAH	%	JUMLAH	%	JUMLAH	%	JUMLAH	%	JUMLAH	%	JUMLAH	%	JUMLAH	%	JUMLAH	%	JUMLAH	%			
1	2	3	4	5	6	7	8	9	10	11	12	13	14	15	16	17	18	19	20	21	22	23	24	25	26	27	28	29	30
1	Samarinda Ulu	Puskesmas Juanda	208	208	416	215	103,4	310	149,0	525	126,2	215	103,4	310	149,0	525	126,2	103	49,5	214	102,9	317	76,2	214	102,9	202	97,1	416	100,0
JUMLAH (KAB/KOTA)			208	208	416	215	103,4	310	149,0	525	126,2	215	103,4	310	149,0	525	126,2	103	49,5	214	102,9	317	76,2	214	102,9	202	97,1	416	100,0

Sumber: (sebutkan)

Keterangan:

*khusus untuk provinsi DIY, diisi dengan imunisasi IPV dosis ke 3

MR = measles rubella

TABEL 44

**CAKUPAN IMUNISASI LANJUTAN DPT-HB-Hib 4 DAN CAMPAK RUBELA 2 PADA ANAK USIA DIBAWAH DUA TAHUN (BADUTA)
MENURUT JENIS KELAMIN, KECAMATAN, DAN PUSKESMAS
KABUPATEN/KOTA SAMARINDA
TAHUN 2025**

NO	KECAMATAN	PUSKESMAS	JUMLAH BADUTA			BADUTA DIIMUNISASI											
						DPT-HB-Hib4						CAMPAK RUBELA 2					
			L		P		L + P		L		P		L + P				
			L	P	L+P	JUMLAH	%	JUMLAH	%	JUMLAH	%	JUMLAH	%	JUMLAH	%	JUMLAH	%
1	2	3	4	5	6	7	8	9	10	11	12	13	14	15	16	17	18
1	Samarinda Ulu	Puskesmas Juanda	401	387	788	318	79,3	245	63,3	563	71,4	318	79,3	245	63,3	563	71,4
JUMLAH (KAB/KOTA)			401	387	788	318	79,3	245	63,3	563	71,4	318	79,3	245	63,3	563	71,4

Sumber: (sebutkan)

TABEL 45

**CAKUPAN PEMBERIAN VITAMIN A PADA BAYI DAN ANAK BALITA MENURUT KECAMATAN DAN PUSKESMAS
KABUPATEN/KOTA SAMARINDA
TAHUN 2025**

NO	KECAMATAN	PUSKESMAS	BAYI 6-11 BULAN			ANAK BALITA (12-59 BULAN)			BALITA (6-59 BULAN)		
			JUMLAH BAYI	MENDAPAT VIT A		JUMLAH	MENDAPAT VIT A		JUMLAH	MENDAPAT VIT A	
				S	%		S	%		S	%
1	2	3	4	5	6	7	8	9	10	11	12
1	Samarinda Ulu	Puskesmas Juanda	185	178	96,2	1.752	1.627	92,9	1.937	1.805	93,2
JUMLAH (KAB/KOTA)			185	178	96,2	1.752	1.627	92,9	1.937	1.805	93,2

Sumber: (sebutkan)

Keterangan: Pelaporan pemberian vitamin A dilakukan pada Februari dan Agustus, maka perhitungan bayi 6-11 bulan yang mendapat vitamin A dalam setahun dihitung dengan mengakumulasi bayi 6-11 bulan yang mendapat vitamin A di bulan Februari dan yang mendapat vitamin A di bulan Agustus.
Untuk perhitungan anak balita 12-59 bulan yang mendapat vitamin A menggunakan data bulan Agustus.

TABEL 46

**CAKUPAN PELAYANAN KESEHATAN BALITA MENURUT JENIS KELAMIN, KECAMATAN, DAN PUSKESMAS
KABUPATEN/KOTA SAMARINDA
TAHUN 2025**

NO	KECAMATAN	PUSKESMAS	SASARAN BALITA (USIA 0-59 BULAN)	SASARAN ANAK BALITA (USIA 12-59 BULAN)	BALITA MEMILIKI BUKU KIA		BALITA DIPANTAU PERTUMBUHAN DAN PERKEMBANGAN		BALITA DILAYANI SDIDTK		BALITA DILAYANI MTBS	
					JUMLAH	%	JUMLAH	%	JUMLAH	%	JUMLAH	%
1	2	3	4	5	6	7	8	9	10	11	12	13
1	SAMARINDA ULU	JUANDA	1,866	1,450	1,355	72,62	1,355	72,62	1,355	93,45	903	
JUMLAH (KAB/KOTA)			1,866		1,355	#DIV/0!	1,355	72,61521972	1,355	#DIV/0!	903	#DIV/0!

Sumber: (sebutkan)

TABEL 47

**JUMLAH BALITA DITIMBANG MENURUT JENIS KELAMIN, KECAMATAN, DAN PUSKESMAS
KABUPATEN/KOTA SAMARINDA
TAHUN 2025**

NO	KECAMATAN	PUSKESMAS	BALITA								
			JUMLAH SASARAN BALITA (S)			DITIMBANG					
						JUMLAH (D)			% (D/S)		
			L	P	L+P	L	P	L+P	L	P	L+P
1	2	3	4	5	6	7	8	9	10	11	12
1	SAMARINDA ULU	PUSKESMAS JUANDA	886	631	1.517	277	195	472	31,3	30,9	31,1
JUMLAH (KAB/KOTA)			886	631	1.517	277	195	472	31,3	30,9	31,1

Sumber: (sebutkan)

TABEL 48

**STATUS GIZI BALITA BERDASARKAN INDEKS BB/U, TB/U, DAN BB/TB MENURUT KECAMATAN DAN PUSKESMAS
KABUPATEN/KOTA SAMARINDA
TAHUN 2025**

NO	KECAMATAN	PUSKESMAS	JUMLAH BALITA YANG DITIMBANG	BALITA BERAT BADAN KURANG (BB/U)		JUMLAH BALITA YANG DIUKUR TINGGI BADAN	BALITA PENDEK (TB/U)		JUMLAH BALITA YANG DIUKUR	BALITA GIZI KURANG (BB/TB : < -2 s.d -3 SD)		BALITA GIZI BURUK (BB/TB: < -3 SD)	
				JUMLAH	%		JUMLAH	%		JUMLAH	%	JUMLAH	%
1	2	3	4	5	6	7	8	9	10	11	12	13	14
1	Samarinda Ulu	Puskesmas Juanda	4.600	689	15,0	4.600	769	16,7	4.600	292	6,35	23	0,5
JUMLAH (KAB/KOTA)			4.600	689	15,0	4.600	769	16,7	4.600	292	6,3	23	0,5

Sumber: (sebutkan)

TABEL 49

CAKUPAN PELAYANAN KESEHATAN PESERTA DIDIK SD/MI, SMP/MTS, SMA/MA SERTA USIA PENDIDIKAN DASAR MENURUT KECAMATAN DAN PUSKESMAS
KABUPATENKOTA SAMARINDA
TAHUN 2025

NO	KECAMATAN	PUSKESMAS	PESERTA DIDIK SEKOLAH									SEKOLAH											
			KELAS 1 SD/MI			KELAS 7 SMP/MTS			KELAS 10 SMA/MA			USIA PENDIDIKAN DASAR (KELAS 1-9)			SD/MI			SMP/MTS			SMA/MA		
			JUMLAH PESERTA DIDIK	MENDAPAT PELAYANAN KESEHATAN	%	JUMLAH PESERTA DIDIK	MENDAPAT PELAYANAN KESEHATAN	%	JUMLAH PESERTA DIDIK	MENDAPAT PELAYANAN KESEHATAN	%	JUMLAH	MENDAPAT PELAYANAN KESEHATAN	%	JUMLAH	MENDAPAT PELAYANAN KESEHATAN	%	JUMLAH	MENDAPAT PELAYANAN KESEHATAN	%	JUMLAH	MENDAPAT PELAYANAN KESEHATAN	%
1	2	3	4	5	6	7	8	9	10	11	12	13	14	15	16	17	18	19	20	21	22	23	24
1	samarinda ulu	Puskesmas Juanda	824	693	84,1	1.003	994	99,1	1.440	1.008	70,0	8202	1814	22,1	5.142	768	14,9	3.060	1.046	34,2	4.057	1.120	27,6
JUMLAH (KAB/KOTA)			824	693	84,1	1.003	994	99,1	1.440	1.008	70,0	8202	1.814	22,1	5.142	768	14,9	3.060	1.046	34,2	4.057	1.120	27,6

Sumber: (sebutkan)

TABEL 50

**PELAYANAN KESEHATAN GIGI DAN MULUT MENURUT KECAMATAN DAN PUSKESMAS
KABUPATEN/KOTA SAMARINDA
TAHUN 2025**

NO	KECAMATAN	PUSKESMAS	PELAYANAN KESEHATAN GIGI DAN MULUT						
			TUMPATAN GIGI TETAP	PENCABUTAN GIGI TETAP	JUMLAH KUNJUNGAN	RASIO TUMPATAN/ PENCABUTAN	JUMLAH KASUS GIGI	JUMLAH KASUS DIRUJUK	% KASUS DIRUJUK
1	2	3	4	5	6	7	8	9	10
1	Samarinda Ulu	Juanda	238	170	1.774	1,4	1.774	256	0,1
JUMLAH (KAB/ KOTA)			238	170	1.774	1,4	1.774	256	0,1

Sumber: (sebutkan)

Keterangan: pelayanan kesehatan gigi meliputi seluruh fasilitas pelayanan kesehatan di wilayah kerja puskesmas

TABEL 51

PELAYANAN KESEHATAN GIGI DAN MULUT PADA ANAK SD DAN SETINGKAT MENURUT JENIS KELAMIN, KECAMATAN, DAN PUSKESMAS
KABUPATEN/KOTA SAMARINDA
TAHUN 2025

NO	KECAMATAN	PUSKESMAS	UPAYA KESEHATAN GIGI SEKOLAH (UKGS)																						
			JUMLAH SD/MI	JUMLAH SD/MI DGN SIKAT GIGI MASSAL	%	JUMLAH SD/MI MENDAPAT YAN. GIGI	%	JUMLAH MURID SD/MI			MURID SD/MI DIPERIKSA						MURID SD/MI PERLU PERAWATAN			MURID SD/MI MENDAPAT PERAWATAN					
								L	P	L + P	L	%	P	%	L + P	%	L	P	L + P	L	%	P	%	L + P	%
1	2	3	4	5	6	7	8	9	10	11	12	13	14	15	16	17	18	19	20	21	22	23	24	25	26
1	Samarinda Ulu	Juanda	12	2	16,7	12	100,0	2.521	2.332	4.853	2.521	100,0	2.332	100,0	4.853	100,0	1.986	4.212	6.198	76	3,8	124	2,9	200	3,2
JUMLAH (KAB/ KOTA)			12	2	16,7	12	100,0	2.521	2.332	4.853	2.521	100,0	2.332	100,0	4.853	100,0	1.986	4.212	6.198	76	3,8	124	2,9	200	3,2

Sumber: (sebutkan)

TABEL 52

PELAYANAN KESEHATAN USIA PRODUKTIF MENURUT JENIS KELAMIN, KECAMATAN, DAN PUSKESMAS
KABUPATEN/KOTA SAMARINDA
TAHUN 2025

NO	KECAMATAN	PUSKESMAS	PENDUDUK USIA 15-59 TAHUN														
			JUMLAH			MENDAPAT PELAYANAN SKRINING KESEHATAN SESUAI STANDAR						BERISIKO					
						LAKI-LAKI		PEREMPUAN		LAKI-LAKI + PEREMPUAN		LAKI-LAKI		PEREMPUAN		LAKI-LAKI + PEREMPUAN	
			LAKI-LAKI	PEREMPUAN	LAKI-LAKI + PEREMPUAN	JUMLAH	%	JUMLAH	%	JUMLAH	%	JUMLAH	%	JUMLAH	%	JUMLAH	%
1	2	3	4	5	6	7	8	9	10	11	12	13	14	15	16	17	18
1	Samarinda Ulu	Juanda	9.428	9.387	18.815	2.731	29,0	3.885	41,4	6.616	35,2	1.148	42,0	1.450	37,3	2.598	39,3
JUMLAH (KAB/KOTA)			9.428	9.387	18.815	2.731	29,0	3.885	41,4	6.616	35,2	1.148	42,0	1.450	37,3	2.598	39,3

Sumber: (sebutkan)

TABEL 53

**CALON PENGANTIN (CATIN) MENDAPATKAN LAYANAN KESEHATAN MENURUT JENIS KELAMIN, KECAMATAN, DAN PUSKESMAS
KABUPATEN/KOTA SAMARINDA
TAHUN 2025**

NO	KECAMATAN	PUSKESMAS	JUMLAH CATIN TERDAFTAR DI KUA ATAU LEMBAGA AGAMA LAINNYA			CATIN MENDAPATKAN LAYANAN KESEHATAN						CATIN PEREMPUAN ANEMIA		CATIN PEREMPUAN GIZI KURANG	
			LAKI-LAKI	PEREMPUAN	LAKI-LAKI + PEREMPUAN	LAKI-LAKI		PEREMPUAN		LAKI-LAKI + PEREMPUAN		JUMLAH	%	JUMLAH	%
						JUMLAH	%	JUMLAH	%	JUMLAH	%				
1	2	3	4	5	6	7	8	9	10	11	12	15	16	15	16
1	Samarinda Ulu	Juanda	136	143	279	136	100,0	143	100,0	279	100,0	7	4,9	26	18,2
JUMLAH (KAB/KOTA)			136	143	279	136	100,0	143	100,0	279	100,0	7	4,9	26	18,2

Sumber: (sebutkan)

TABEL 54

**CAKUPAN PELAYANAN KESEHATAN USIA LANJUT MENURUT JENIS KELAMIN, KECAMATAN, DAN PUSKESMAS
KABUPATEN/KOTA SAMARINDA
TAHUN 2025**

NO	KECAMATAN	PUSKESMAS	USIA LANJUT (60TAHUN+)								
			JUMLAH			MENDAPAT SKRINING KESEHATAN SESUAI STANDAR					
			L	P	L+P	L	%	P	%	L+P	%
1	2	3	4	5	6	7	8	9	10	11	12
1	Samarinda Ulu	Puskesmas Juanda	944	1.068	2.012	305	32,3	452	42,3	757	37,6
JUMLAH (KAB/KOTA)			944	1.068	2.012	305	32,3	452	42,3	757	37,6

Sumber: (sebutkan)

TABEL 55

**PUSKESMAS YANG MELAKSANAKAN KEGIATAN PELAYANAN KESEHATAN KELUARGA
KABUPATEN/KOTA SAMARINDA
TAHUN 2025**

NO	KECAMATAN	PUSKESMAS	PUSKESMAS									
			MELAKSANAKAN KELAS IBU HAMIL	MELAKSANAKAN ORIENTASI P4K	MELAKSANAKAN KELAS IBU BALITA	MELAKSANAKAN KELAS SDIDTK	MELAKSANAKAN MTBS	MELAKSANAKAN KEGIATAN KESEHATAN REMAJA	MELAKSANAKAN PENJARINGAN KESEHATAN KELAS 1	MELAKSANAKAN PENJARINGAN KESEHATAN KELAS 7	MELAKSANAKAN PENJARINGAN KESEHATAN KELAS 10	MELAKSANAKAN PENJARINGAN KESEHATAN KELAS 1, 7, 10
1	2	3	4	5	6	7	8	9	10	11	12	13
1	SAMARINDA ULU	JUANDA	6 kelas (24kali)		1	0	1	0	13 sekolah	12 sekolah	11 sekoah	36 sekolah
JUMLAH (KAB/KOTA)			0	0	0	0	0	0	0	0	0	0
PERSENTASE			0,0	0,0	0,0	0,0	0,0	0,0	0,0	0,0	0,0	0,0

Sumber:
catatan: diisi dengan tanda "V"

TABEL 56

**JUMLAH TERDUGA TUBERKULOSIS, KASUS TUBERKULOSIS, KASUS TUBERKULOSIS ANAK,
MENURUT JENIS KELAMIN, KECAMATAN, DAN PUSKESMAS DAN FASYANKES LAINNYA
KABUPATEN/KOTA SAMARINDA
TAHUN 2025**

NO	KECAMATAN	PUSKESMAS DAN FASYANKES LAINNYA	JUMLAH TERDUGA TUBERKULOSIS YANG MENDAPATKAN PELAYANAN SESUAI STANDAR	JUMLAH SEMUA KASUS TUBERKULOSIS					KASUS TUBERKULOSIS ANAK 0-14 TAHUN
				LAKI-LAKI		PEREMPUAN		LAKI-LAKI + PEREMPUAN	
				JUMLAH	%	JUMLAH	%		
1	2	3	4	5	6	7	8	9	10
1	Samarinda Ulu	Juanda	621	52	62,7	31	37,3	83	4
JUMLAH (KAB/KOTA)			621	52	62,7	31	37,3	83	4
JUMLAH TERDUGA TUBERKULOSIS			621						
% ORANG TERDUGA TUBERKULOSIS (TBC) MENDAPATKAN PELAYANAN TUBERKULOSIS SESUAI STANDAR							100,0		
PERKIRAAN INSIDEN TUBERKULOSIS (DALAM ABSOLUT)								168	
CAKUPAN PENEMUAN KASUS TUBERKULOSIS (%)								49,4	
CAKUPAN PENEMUAN KASUS TUBERKULOSIS ANAK (%)									19,8

Sumber:SITB..... (sebutkan)

Keterangan: Jumlah pasien adalah seluruh pasien tuberkulosis yang ada di wilayah kerja puskesmas tersebut termasuk pasien yang ditemukan di RS, BBKPM/BPKPM/BP4, Lembaga Pemasyarakatan, Rumah Tahanan, Dokter Praktek Mandiri, Klinik dll
Fasankes lainnya : rumah sakit pemerintah, Rumah sakit swasta, BBKPM/BKPM/BP4, klinik, dokter praktek mandiri (DPM), lapas/ rutan

TABEL 57

**ANGKA KESEMBUHAN DAN PENGOBATAN LENGKAP SERTA KEBERHASILAN PENGOBATAN TUBERKULOSIS SENSITIF OBAT (SO) MENURUT JENIS KELAMIN, KECAMATAN, DAN PUSKESMAS
KABUPATEN/KOTA SAMARINDA
TAHUN 2025**

NO	KECAMATAN	PUSKESMAS DAN FASYANKES LAINNYA	JUMLAH KASUS TUBERKULOSIS PARU TERKONFIRMASI BAKTERIOLOGIS YANG DITEMUKAN DAN DIOBATI ^{*)}			JUMLAH SEMUA KASUS TUBERKULOSIS YANG DITEMUKAN DAN DIOBATI ^{*)}			ANGKA KESEMBUHAN (CURE RATE) TUBERKULOSIS PARU TERKONFIRMASI BAKTERIOLOGIS						ANGKA PENGOBATAN LENGKAP (COMPLETE RATE) SEMUA KASUS TUBERKULOSIS						ANGKA KEBERHASILAN PENGOBATAN (SUCCESS RATE/SR) SEMUA KASUS TUBERKULOSIS						JUMLAH KEMATIAN SELAMA PENGOBATAN TUBERKULOSIS	
			L	P	L + P	L	P	L + P	LAKI-LAKI		PEREMPUAN		LAKI-LAKI + PEREMPUAN		LAKI-LAKI		PEREMPUAN		LAKI-LAKI + PEREMPUAN		LAKI-LAKI		PEREMPUAN		LAKI-LAKI + PEREMPUAN		JUMLAH	%
									JUMLAH	%	JUMLAH	%	JUMLAH	%	JUMLAH	%	JUMLAH	%	JUMLAH	%	JUMLAH	%	JUMLAH	%	JUMLAH	%		
1	Samarinda Ulu	Juanda	15	10	25	52	31	83	15	100,0	10	100,0	25	100,0	33	63,5	17	54,8	50	60,2	48	92,3	27	87,1	75	90,4	3	3,6
JUMLAH (KAB/KOTA)			15	10	25	52	31	83	15	100,0	10	100,0	25	100,0	33	63,5	17	54,8	50	60,2	48	92,3	27	87,1	75	90,4	3	3,6

Sumber:SITB..... (sebutkan)

Keterangan:

^{*)} Kasus Tuberkulosis ditemukan, diobati dan dilaporkan berdasarkan kohort yang sama dari kasus penemuan kasus yang dinilai kesembuhan dan pengobatan lengkap
 Jumlah pasien adalah seluruh pasien Tuberkulosis yang ada di wilayah kerja puskesmas tersebut termasuk pasien yang ditemukan di RS, BBKPM/BKPM/BP4, Lembaga Pemasyarakatan, Rumah Tahanan, Dokter Praktek Mandiri, Klinik dll
 Fasilitas lainnya : rumah sakit pemerintah, Rumah sakit swasta, BBKPM/BKPM/BP4, klinik, dokter praktek mandiri (DPM), lapas/ rutan

TABEL 58

**PENEMUAN KASUS PNEUMONIA BALITA MENURUT JENIS KELAMIN, KECAMATAN, DAN PUSKESMAS
KABUPATEN/KOTA
TAHUN 2025**

NO	KECAMATAN	PUSKESMAS	JUMLAH BALITA	BALITA BATUK ATAU KESUKARAN BERNAPAS			PERKIRAAN PNEUMONIA BALITA	REALISASI PENEMUAN PENDERITA PNEUMONIA PADA BALITA							BATUK BUKAN PNEUMONIA				
				JUMLAH KUNJUNGAN	DIBERIKAN TATALAKSANA STANDAR (DIHITUNG NAPAS / LIHAT TDDK*)	PERSENTASE YANG DIBERIKAN TATALAKSANA A STANDAR		PNEUMONIA		PNEUMONIA BERAT		JUMLAH			%	L	P	L + P	
								L	P	L	P	L	P	L + P					
1	Samarinda Ulu	Juanda	3.024	505	534	105,7	0	0	0	0	0	0	0	0	0	#DIV/0!	978	866	1.844
JUMLAH (KAB/KOTA)			3.024	505	534	105,7	0	0	0	0	0	0	0	0	0	#DIV/0!	978	866	1.844
Prevalensi pneumonia pada balita (%)																			
Jumlah Puskesmas yang melakukan tatalaksana Standar minimal 60%						1													
Persentase Puskesmas yang melakukan tatalaksana standar minimal 60%						100,0%													

Sumber: (sebutkan)

Keterangan:

* TDDK = tarikan dinding dada ke dalam

Jumlah kasus adalah seluruh kasus yang ada di wilayah kerja puskesmas tersebut termasuk kasus yang ditemukan di RS

Persentase perkiraan kasus pneumonia pada balita berbeda untuk setiap provinsi, sesuai hasil risekdas

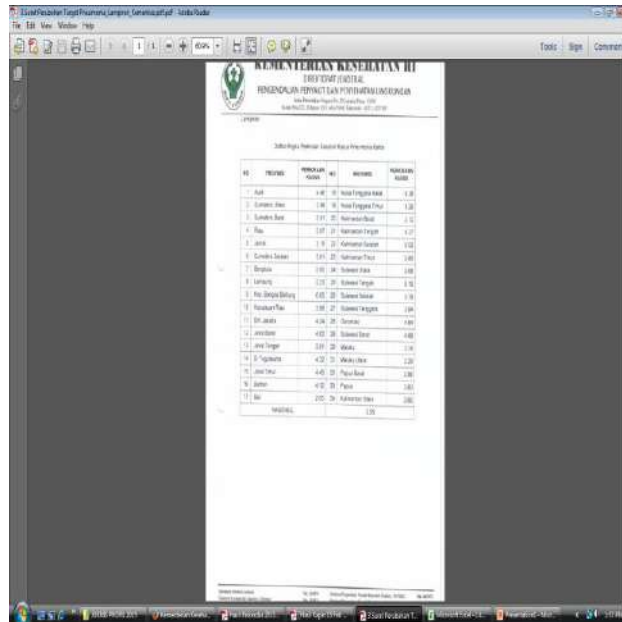

TABEL 59

**JUMLAH KASUS HIV MENURUT JENIS KELAMIN DAN KELOMPOK UMUR
KABUPATEN/KOTA SAMARINDA
TAHUN 2025**

NO	KELOMPOK UMUR	KASUS H I V			
		L	P	L+P	PROPORSI KELOMPOK UMUR
1	2	3	4	5	6
1	≤ 4 TAHUN	1	0	1	0,1
2	5 - 14 TAHUN	0	1	1	0,1
3	15 - 19 TAHUN	73	29	102	11,9
4	20 - 24 TAHUN	199	91	290	33,8
5	25 - 49 TAHUN	215	216	431	50,3
6	≥ 50 TAHUN	20	12	32	3,7
JUMLAH (KAB/KOTA)		508	349	857	
PROPORSI JENIS KELAMIN		59,3	40,7		
Jumlah estimasi orang dengan risiko terinfeksi HIV					857
Jumlah orang dengan risiko terinfeksi HIV yang mendapatkan pelayanan sesuai standar					857
Persentase orang dengan risiko terinfeksi HIV mendapatkan pelayanan deteksi dini					100,0

Sumber: SIHA 2.1 (sebutkan)

Keterangan: Jumlah kasus adalah seluruh kasus baru yang ada di wilayah kerja puskesmas tersebut termasuk kasus yang ditemukan di RS

TABEL 60

**PRESENTASE ODHIV BARU MENDAPATKAN PENGOBATAN MENURUT KECAMATAN DAN PUSKESMAS
KABUPATEN/KOTA SAMARINDA
TAHUN 2025**

NO	KECAMATAN	PUSKESMAS	ODHIV BARU DITEMUKAN	ODHIV BARU DITEMUKAN DAN MENDAPAT PENGOBATAN ARV	PERSENTASE ODHIV BARU MENDAPAT PENGOBATAN ARV
<i>1</i>	<i>2</i>	<i>3</i>	<i>4</i>	<i>5</i>	<i>6</i>
1	SAMARINDA ULU	PUSKESMAS JUANDA	13	13	100
JUMLAH (KAB/KOTA)			13	13	100%

Sumber: SIHA 2.1 (sebutkan)

TABEL 61

**KASUS DIARE YANG DILAYANI MENURUT JENIS KELAMIN, KECAMATAN, DAN PUSKESMAS
KABUPATEN/KOTA SAMARINDA
TAHUN 2025**

NO	KECAMATAN	PUSKESMAS	JUMLAH PENDUDUK	JUMLAH TARGET PENEMUAN		DIARE									
						DILAYANI				MENDAPAT ORALIT				MENDAPAT ZINC	
						SEMUA UMUR		BALITA		SEMUA UMUR		BALITA		BALITA	
						JUMLAH	%	JUMLAH	%	JUMLAH	%	JUMLAH	%	JUMLAH	%
1	2	3	4	5	6	7	8	9	10	11	12	13	14	15	16
1	Samarinda Ulu	Puskesmas Juanda	30.587	826	510	301	36,4	81	15,9	301	100,0		0,0		0,0
JUMLAH (KAB/KOTA)			30.587	826	510	301	36,4	81	15,9	301	100,0	0	0,0	0	0,0
ANGKA KESAKITAN DIARE PER 1.000 PENDUDUK				270	843										

Sumber: (sebutkan)

Ket: - Jumlah kasus adalah seluruh kasus yang ada di wilayah kerja puskesmas tersebut termasuk kasus yang ditemukan di RS
- Persentase perkiraan jumlah kasus diare yang datang ke fasyankes besarnya sesuai dengan perkiraan daerah, namun jika tidak tersedia maka menggunakan perkiraan 10% dari perkiraan jumlah penderita untuk semua umur dan 20% untuk balita

TABEL 62

**DETEKSI DINI HEPATITIS B PADA IBU HAMIL MENURUT KECAMATAN DAN PUSKESMAS
KABUPATEN/KOTA SAMARINDA
TAHUN 2025**

NO	KECAMATAN	PUSKESMAS	JUMLAH IBU HAMIL	JUMLAH IBU HAMIL DIPERIKSA			% BUMIL DIPERIKSA	% BUMIL REAKTIF
				REAKTIF	NON	TOTAL		
1	2	3	4	5	6	7	8	9
1	SAMARINDA ULU	PUSKESMAS JUANDA	209	3	206	209	100	1,44
JUMLAH (KAB/KOTA)			209	3	206	209	100	1,44

Sumber: (sebutkan)

TABEL 63

**JUMLAH BAYI YANG LAHIR DARI IBU REAKTIF HBsAg dan MENDAPATKAN HBIG
KABUPATEN/KOTA SAMARINDA
TAHUN 2025**

NO	KECAMATAN	PUSKESMAS	JUMLAH BAYI YANG LAHIR DARI IBU HBsAg Reaktif	JUMLAH BAYI YANG LAHIR DARI IBU HBsAg REAKTIF MENDAPAT HBIG					
				< 24 Jam		≥ 24 Jam		TOTAL	
				JUMLAH	%	JUMLAH	%	JUMLAH	%
1	2	3	4	5	6	7	8	9	10
1	SAMARINDA ULU	PUSKESMAS JUANDA	1	1	100	0	0,0	1	100
JUMLAH (KAB/KOTA)			1	1	100	0	0,0	1	100

Sumber: (sebutkan)

TABEL 64

**KASUS BARU KUSTA MENURUT JENIS KELAMIN, KECAMATAN, DAN PUSKESMAS
KABUPATEN/KOTA SAMARINDA
TAHUN 2025**

NO	KECAMATAN	PUSKESMAS	KASUS BARU									
			PAUSI BASILER (PB)/ KUSTA KERING			MULTI BASILER (MB)/ KUSTA BASAH			PB + MB			
			L	P	L+P	L	P	L+P	L	P	L+P	
1	2	3	4	5	6	7	8	9	10	11	12	
1	Samarinda Ulu	Juanda	0	0	0	0	0	0	0	0	0	0
JUMLAH (KAB/KOTA)			0	0	0	0	0	0	0	0	0	0
PROPORSI JENIS KELAMIN			#DIV/0!	#DIV/0!		#DIV/0!	#DIV/0!		#DIV/0!	#DIV/0!		
ANGKA PENEMUAN KASUS BARU (NCDR/NEW CASE DETECTION RATE) PER 100.000 PENDUDUK									0,0	0,0	0,0	

Sumber: (sebutkan)

TABEL 65

**KASUS BARU KUSTA CACAT TINGKAT 0, CACAT TINGKAT 2, PENDERITA KUSTA ANAK<15 TAHUN,
MENURUT KECAMATAN DAN PUSKESMAS
KABUPATEN/KOTA SAMARINDA
TAHUN 2025**

NO	KECAMATAN	PUSKESMAS	KASUS BARU							
			PENDERITA KUSTA	CACAT TINGKAT 0		CACAT TINGKAT 2		PENDERITA KUSTA ANAK <15 TAHUN		PENDERITA KUSTA ANAK<15 TAHUN DENGAN CACAT TINGKAT 2
				JUMLAH	%	JUMLAH	%	JUMLAH	%	JUMLAH
1	2	3	4	5	6	7	8	9	10	11
1	Samarinda Ulu	Juanda	0	0	#DIV/0!	0	#DIV/0!	0	#DIV/0!	0
JUMLAH (KAB/KOTA)			0	0	#DIV/0!	0	#DIV/0!	0	#DIV/0!	0
ANGKA CACAT TINGKAT 2 PER 1.000.000 PENDUDUK						0,0				

Sumber: (sebutkan)

TABEL 66

**JUMLAH KASUS TERDAFTAR DAN ANGKA PREVALENSI PENYAKIT KUSTA MENURUT TIPE/JENIS, USIA, KECAMATAN, DAN PUSKESMAS
KABUPATEN/KOTA SAMARINDA
TAHUN 2025**

NO	KECAMATAN	PUSKESMAS	KASUS TERDAFTAR									
			PAUSI BASILER/KUSTA KERING			MULTI BASILER/KUSTA BASAH			JUMLAH			
			ANAK	DEWASA	TOTAL	ANAK	DEWASA	TOTAL	ANAK	DEWASA	TOTAL	
1	2	3	4	5	6	7	8	9	10	11	12	
1	Samarinda Ulu	Juanda	0	0	0	0	0	0	0	0	0	0
JUMLAH (KAB/KOTA)			0	0	0	0	0	0	0	0	0	0
ANGKA PREVALENSI PER 10.000 PENDUDUK												0,0

Sumber: (sebutkan)

TABEL 67

**PENDERITA KUSTA SELESAI BEROBAT (RELEASE FROM TREATMENT/RFT) MENURUT TIPE, KECAMATAN, DAN PUSKESMAS
KABUPATEN/KOTA SAMARINDA
TAHUN 2025**

NO	KECAMATAN	PUSKESMAS	KUSTA (PB)			KUSTA (MB)		
			TAHUN 2024	TAHUN 2023	RFT RATE PB (%)	TAHUN 2024	TAHUN 2023	RFT RATE MB (%)
1	2	3	JML PENDERITA BARU ^a	JML PENDERITA RFT	6	JML PENDERITA BARU ^b	JML PENDERITA RFT	9
1	Samarinda Ulu	Juanda	0	0	#DIV/0!	0	0	#DIV/0!
JUMLAH (KAB/KOTA)			0	0	#DIV/0!	0	0	#DIV/0!

Sumber: (sebutkan)

Keterangan :

- a = Penderita kusta PB merupakan penderita pada kohort yang sama, yaitu diambil dari penderita baru yang masuk dalam kohort yang sama 1 tahun sebelumnya, misalnya: untuk mencari RFT rate tahun 2021, maka dapat dihitung dari penderita baru tahun 2020 yang menyelesaikan pengobatan tepat waktu
- b= Penderita kusta MB merupakan penderita pada kohort yang sama, yaitu diambil dari penderita baru yang masuk dalam kohort yang sama 2 tahun sebelumnya, misalnya: untuk mencari RFT rate tahun 2021, maka dapat dihitung dari penderita baru tahun 2019 yang menyelesaikan pengobatan tepat waktu

TABEL 68

**JUMLAH KASUS AFP (NON POLIO) MENURUT KECAMATAN DAN PUSKESMAS
KABUPATEN/KOTA SAMARINDA
TAHUN 2025**

NO	KECAMATAN	PUSKESMAS	JUMLAH PENDUDUK <15 TAHUN	JUMLAH KASUS AFP (NON POLIO)
1	2	3	4	5
1	SAMARINDA ULU	JUANDA		0
JUMLAH (KAB/KOTA)			0	0
AFP RATE (NON POLIO) PER 100.000 PENDUDUK USIA < 15 TAHUN				0,0

TIDAK DITEMUKAN KASUS AFP (NON POLIO) TAHUN 2025

Sumber: (sebutkan)

Keterangan: Jumlah kasus adalah seluruh kasus yang ada di wilayah kerja puskesmas tersebut termasuk kasus yang ditemukan di RS

TABEL 69

JUMLAH KASUS PENYAKIT YANG DAPAT DICEGAH DENGAN IMUNISASI (PD3I) MENURUT JENIS KELAMIN, KECAMATAN, DAN PUSKESMAS
KABUPATEN/KOTA SAMARINDA
TAHUN 2025

NO	KECAMATAN	PUSKESMAS	JUMLAH KASUS PD3I																		
			DIFTERI				PERTUSIS			TETANUS NEONATORUM				HEPATITIS B			SUSPEK CAMPAK				
			JUMLAH KASUS			MENINGGAL	L	P	L+P	JUMLAH KASUS			MENINGGAL	JUMLAH KASUS			L	P	L+P		
			L	P	L+P					L	P	L+P		L	P	L+P					
1	2	3	4	5	6	7	8	9	10	11	12	13	14	15	16	17	18	19	20		
1	SAMARINDA ULU	JUANDA	0	0	0	0	0	0	0	0	0	0	0	0	0	0	0	4	3	7	
JUMLAH (KAB/KOTA)			0	0	0	0	0	0	0	0	0	0	0	0	0	0	0	4	3	7	
CASE FATALITY RATE (%)							0,0								0,0						
INCIDENCE RATE SUSPEK CAMPAK																			2,5	1,9	4,4

Sumber: (sebutkan)

TABEL 70

**KEJADIAN LUAR BIASA (KLB) DI DESA/KELURAHAN YANG DITANGANI < 24 JAM
KABUPATEN/KOTA SAMARINDA
TAHUN 2025**

NO	KECAMATAN	PUSKESMAS	KLB DI DESA/KELURAHAN		
			JUMLAH	DITANGANI <24 JAM	%
1	2	3	4	5	6
1	SAMARINDA ULU	JUANDA	1	1	100,0
JUMLAH (KAB/KOTA)			1	1	100,0

KLB Keracunan makanan di SMPIT Cordova, bulan oktober

Sumber: (sebutkan)

TABEL 72

**KASUS DEMAM BERDARAH DENGUE (DBD) MENURUT JENIS KELAMIN, KECAMATAN, DAN PUSKESMAS
KABUPATEN/KOTA SAMARINDA
TAHUN 2025**

NO	KECAMATAN	PUSKESMAS	DEMAM BERDARAH DENGUE (DBD)								
			JUMLAH KASUS			MENINGGAL			CFR (%)		
			L	P	L+P	L	P	L+P	L	P	L+P
1	2	3	4	5	6	7	8	9	10	11	12
1	SAMARINDA ULU	JUANDA	18	15	33	0	0	0	0,0	0,0	0,0
JUMLAH KASUS (KAB/KOTA)			18	15	33	0	0	0	0,0	0,0	0,0
ANGKA KESAKITAN DBD PER 100.000 PENDUDUK			20,7								

Sumber: (sebutkan)

Keterangan: Jumlah kasus adalah seluruh kasus yang ada di wilayah kerja puskesmas tersebut termasuk kasus yang ditemukan di RS

TABEL 73

KESAKITAN DAN KEMATIAN AKIBAT MALARIA MENURUT JENIS KELAMIN, KECAMATAN, DAN PUSKESMAS
KABUPATEN/KOTA SAMARINDA
TAHUN 2025

NO	KECAMATAN	PUSKESMAS	SUSPEK	KONFIRMASI LABORATORIUM			% KONFIRMASI LABORATORIUM	POSITIF			PENGOBATAN STANDAR	% PENGOBATAN	MENINGGAL			CFR			
				MIKROSKOPIS	RAPID DIAGNOSTIC			TOTAL	L	P			L+P	L	P	L+P	L	P	L+P
					5	6													
1	2	3	4	5	6	7	8	9	10	11	12	13	14	15	16	17	18	19	
1	SAMARINDA ULU	JUANDA	0	0	0	0	#DIV/0!	0	0	0	0	#DIV/0!	0	0	0	#DIV/0!	#DIV/0!	#DIV/0!	
JUMLAH (KAB/KOTA)			0	0	0	0	#DIV/0!	0	0	0	0	#DIV/0!	0	0	0	#DIV/0!	#DIV/0!	#DIV/0!	
ANGKA KESAKITAN (ANNUAL PARASITE INCIDENCE) PER 1.000 PENDUDUK										0,0									

Sumber: (sebutkan)

Ket: Jumlah kasus adalah seluruh kasus yang ada di wilayah kerja puskesmas tersebut termasuk kasus yang ditemukan di RS

TABEL 74

**PENDERITA KRONIS FILARIASIS MENURUT JENIS KELAMIN, KECAMATAN, DAN PUSKESMAS
KABUPATEN/KOTA SAMARINDA
TAHUN 2025**

NO	KECAMATAN	PUSKESMAS	PENDERITA KRONIS FILARIASIS															
			KASUS KRONIS TAHUN SEBELUMNYA			KASUS KRONIS BARU DITEMUKAN			KASUS KRONIS PINDAH			KASUS KRONIS MENINGGAL			JUMLAH SELURUH KASUS KRONIS			
			L	P	L+P	L	P	L+P	L	P	L+P	L	P	L+P	L	P	L+P	
1	2	3	4	5	6	7	8	9	10	11	12	13	14	15	16	17	18	
1	Samarinda Ulu	Puskesmas Juanda			0			0			0			0		0		0
JUMLAH (KAB/KOTA)			0	0	0	0	0	0	0	0	0	0	0	0	0	0	0	0

Sumber: (sebutkan)

Keterangan : Jumlah kasus adalah seluruh kasus yang ada di wilayah kerja puskesmas tersebut termasuk kasus yang ditemukan di RS

TABEL 75

**PELAYANAN KESEHATAN PENDERITA HIPERTENSI MENURUT JENIS KELAMIN, KECAMATAN, DAN PUSKESMAS
KABUPATEN/KOTA SAMARINDA
TAHUN 2025**

NO	KECAMATAN	PUSKESMAS	JUMLAH ESTIMASI PENDERITA HIPERTENSI BERUSIA \geq 15 TAHUN			MENDAPAT PELAYANAN KESEHATAN					
			LAKI-LAKI	PEREMPUAN	LAKI-LAKI + PEREMPUAN	LAKI-LAKI		PEREMPUAN		LAKI-LAKI + PEREMPUAN	
						JUMLAH	%	JUMLAH	%	JUMLAH	%
1	2	3	4	5	6	7	8	9	10	11	12
1	Samarinda Ulu	Puskesmas Juanda	3.804	3.900	7.704	775	20,4	1.050	26,9	1.825	23,7
JUMLAH (KAB/KOTA)			3.804	3.900	7.704	775	20,4	1.050	26,9	1.825	23,7

Sumber: (sebutkan)

TABEL 76

**PELAYANAN KESEHATAN PENDERITA DIABETES MELITUS (DM) MENURUT KECAMATAN DAN PUSKESMAS
KABUPATEN/KOTA SAMARINDA
TAHUN 2025**

NO	KECAMATAN	PUSKESMAS	JUMLAH PENDERITA DM	PENDERITA DM YANG MENDAPATKAN PELAYANAN KESEHATAN SESUAI STANDAR	
				JUMLAH	%
1	2	3	4	5	6
1	Samarinda Ulu	Puskesmas Juanda	876	793	90,5
JUMLAH (KAB/KOTA)			876	793	90,5

Sumber: (sebutkan)

TABEL 77

CAKUPAN DETEKSI DINI KANKER LEHER RAHIM DENGAN METODE IVA DAN KANKER PAYUDARA DENGAN PEMERIKSAAN KLINIS (SADANIS)
MENURUT KECAMATAN DAN PUSKESMAS
KABUPATEN/KOTA SAMARINDA
TAHUN 2025

NO	KECAMATAN	PUSKESMAS	PUSKESMAS MELAKSANAKAN KEGIATAN DETEKSI DINI IVA & SADANIS*	PEREMPUAN USIA 30-50 TAHUN	PEMERIKSAAN IVA		PEMERIKSAAN SADANIS		IVA POSITIF		CURIGA KANKER LEHER RAHIM		KRITERAPI		IVA POSITIF DAN CURIGA KANKER LEHER RAHIM DIRUJUK		TUMOR/BENJOLAN		CURIGA KANKER PAYUDARA		TUMOR DAN CURIGA KANKER PAYUDARA DIRUJUK			
					JUMLAH	%	JUMLAH	%	JUMLAH	%	JUMLAH	%	JUMLAH	%	JUMLAH	%	JUMLAH	%	JUMLAH	%	JUMLAH	%	JUMLAH	%
1	Samarinda Ulu	Juanda	1	52	52	100,0	52,0	100,0	1	1,9	0	0,0	0	0,0	0	0,0	0	0,0	0	0,0	0	0,0	0	#DIV/0!
JUMLAH (KAB/KOTA)			0	52	52	100,0	52	1,0	1	1,9	0	0,0	0	0,0	0	0,0	0	0,0	0	0,0	0	0,0	0	#DIV/0!

Sumber: (sebutkan)

Keterangan: IVA: Inspeksi Visual dengan Asam asetat
* diisi dengan checklist (V)

TABEL 78

**PELAYANAN KESEHATAN ORANG DENGAN GANGGUAN JIWA (ODGJ) BERAT MENURUT KECAMATAN DAN PUSKESMAS
KABUPATEN/KOTA SAMARINDA
TAHUN 2025**

NO	KECAMATAN	PUSKESMAS	SASARAN ODGJ BERAT	PELAYANAN KESEHATAN ODGJ BERAT									MENDAPAT PELAYANAN KESEHATAN		
				SKIZOFRENIA			PSIKOTIK AKUT			TOTAL			JUMLAH	%	
				0-14 th	15 - 59 th	> 60 th	0-14 th	15 - 59 th	> 60 th	0-14 th	15 - 59	> 60 th			
5	6	7	8	9	10	11	12	13	14	15					
1	Samarinda ulu	Puskesmas Juanda	33		32	1					0	32	1	33	100,0
JUMLAH (KAB/KOTA)			33	0	32	1	0	0	0	0	32	1	33	100,0	

Sumber: (sebutkan)

Tabel 79 a

**10 PENYAKIT TERBANYAK PADA PASIEN RAWAT JALAN MENURUT BAB ICD-X DI PUSKESMAS
KABUPATEN/KOTA SAMARINDA
TAHUN 2025**

No	ICD-X	Golongan Sebab Sakit	Pasien Baru			Total Jumlah Kunjungan
			Laki-laki	Perempuan	Jumlah	
(1)	(4)	(5)	(6)	(7)	(8)	(9)
1	J00, J02, J06.9	ISPA	1.195	1.154	2.349	2.349
2	I10	HIPERTENSI	893	1.441	2.334	2.334
3	E11, E11.8	DIABETES MELITUS	400	558	958	958
4	K30	DISPEPSIA	236	577	813	813
5	A09	DIARE	116	141	257	257
6	M79.1	NYERI OTOT	84	162	246	246
7	K04.0	RADANG SARAF GIGI	78	143	221	221
8	E78	DISLIPIDEMIA (GANGGUAN LEMAK DARAH)	65	124	189	189
9	E78.0	KOLESTEROL TINGGI	38	93	131	131
10	K08.3	AKAR GIGI TERTAHAN	31	77	108	108
Jumlah			3.136	4.470	7.606	7.606

Sumber: Direktorat Jenderal Kesehatan Lanjutan, 2025

TABEL 1

**LUAS WILAYAH, JUMLAH DESA/KELURAHAN, JUMLAH PENDUDUK, JUMLAH RUMAH TANGGA,
DAN KEPADATAN PENDUDUK MENURUT KECAMATAN
KABUPATEN/KOTA SAMARINDA
TAHUN 2025**

NO	KECAMATAN	LUAS WILAYAH (<i>km</i> ²)	JUMLAH			JUMLAH PENDUDUK	JUMLAH RUMAH TANGGA	RATA-RATA JIWA/RUMAH TANGGA	KEPADATAN PENDUDUK <i>per km</i> ²
			DESA	KELURAHAN	DESA + KELURAHAN				
1	2	3	4	5	6	7	8	9	10
1	Samarinda Ulu	384		2	2	30.587	10.100	3.0	0.1
KABUPATEN/KOTA		384.0	0	2	2	31	10	3.0	0.1

Sumber: - Kantor Statistik Kabupaten/Kota
- sumber lain..... (sebutkan)

TABEL 2

**JUMLAH PENDUDUK MENURUT JENIS KELAMIN DAN KELOMPOK UMUR
KABUPATEN/KOTA SAMARINDA
TAHUN 2025**

NO	KELOMPOK UMUR (TAHUN)	JUMLAH PENDUDUK			
		LAKI-LAKI	PEREMPUAN	LAKI-LAKI+PEREMPUAN	RASIO JENIS KELAMIN
1	2	3	4	5	6
1	0 - 4	1,030	968	1,998	106.4
2	5 - 9	1,368	1,280	2,648	106.9
3	10 - 14	2,590	2,488	5,078	104.1
4	15 - 19	22,185	22,635	44,820	98.0
5	20 - 24	10,671	10,979	21,650	97.2
6	25 - 29	3,130	3,024	6,154	103.5
7	30 - 34	3,745	3,889	7,634	96.3
8	35 - 39	1,803	1,849	3,652	97.5
9	40 - 44	9,428	9,387	18,815	100.4
10	45 - 49	8,678	8,762	17,440	99.0
11	50 - 54	2,067	2,091	4,158	98.9
12	55 - 59	9,901	9,864	19,765	100.4
13	60 - 64	944	1,068	2,012	88.4
14	65 - 69	713	721	1,434	98.9
15	70 - 74	494	498	992	99.2
16	75+	494	498	992	99.2
KABUPATEN/KOTA		79,241	80,001	159,242	99.1
ANGKA BEBAN TANGGUNGAN (DEPENDENCY RATIO)				9	

Sumber: - Kantor Statistik Kabupaten/kota
- Sumber lain..... (sebutkan)

TABEL 3

**PENDUDUK BERUMUR 15 TAHUN KE ATAS YANG MELEK HURUF
DAN IJAZAH TERTINGGI YANG DIPEROLEH MENURUT JENIS KELAMIN
KABUPATEN/KOTA SAMARINDA
TAHUN 2025**

NO	VARIABEL	JUMLAH			PERSENTASE		
		LAKI-LAKI	PEREMPUAN	LAKI-LAKI+ PEREMPUAN	LAKI-LAKI	PEREMPUAN	LAKI-LAKI+ PEREMPUAN
1	2	3	4	5	6	7	8
1	PENDUDUK BERUMUR 15 TAHUN KE ATAS	74,253	75,265	149,518			
2	PENDUDUK BERUMUR 15 TAHUN KE ATAS YANG MELEK HURUF			0	0.0	0.0	0.0
3	PERSENTASE PENDIDIKAN TERTINGGI YANG DITAMATKAN:						
	a. TIDAK MEMILIKI IJAZAH SD			0	0.0	0.0	0.0
	b. SD/MI			0	0.0	0.0	0.0
	c. SMP/ MTs			0	0.0	0.0	0.0
	d. SMA/ MA			0	0.0	0.0	0.0
	e. SEKOLAH MENENGAH KEJURUAN			0	0.0	0.0	0.0
	f. DIPLOMA I/DIPLOMA II			0	0.0	0.0	0.0
	g. AKADEMI/DIPLOMA III			0	0.0	0.0	0.0
	h. S1/DIPLOMA IV			0	0.0	0.0	0.0
	i. S2/S3 (MASTER/DOKTOR)			0	0.0	0.0	0.0

Sumber: (sebutkan)

TABEL 4

**JUMLAH FASILITAS PELAYANAN KESEHATAN MENURUT KEPEMILIKAN
KABUPATEN/KOTA SAMARINDA
TAHUN 2025**

NO	FASILITAS KESEHATAN	PEMILIKAN/PENGELOLA							JUMLAH
		KEMENKES	PEM.PROV	PEM.KAB/KOTA	TNI/POLRI	BUMN	SWASTA	ORGANISASI KEMASYARAKAT AN	
1	2	3	4	5	6	7	8	9	10
RUMAH SAKIT									
1	RUMAH SAKIT UMUM	-	-	-	-	-	1	-	1
2	RUMAH SAKIT KHUSUS	-	1	-	-	-	1	-	2
PUSKESMAS DAN JARINGANNYA									
1	PUSKESMAS RAWAT INAP - JUMLAH TEMPAT TIDUR	-	-	-	-	-	-	-	-
2	PUSKESMAS NON RAWAT INAP	-	-	1	-	-	-	-	1
3	PUSKESMAS KELILING	-	-	-	-	-	-	-	-
4	PUSKESMAS PEMBANTU	-	-	1	-	-	-	-	1
SARANA PELAYANAN LAIN									
1	KLINIK PRATAMA	-	-	-	-	-	3	-	3
2	KLINIK UTAMA	-	-	-	-	-	-	-	-
3	TEMPAT PRAKTIK MANDIRI DOKTER	-	-	-	-	-	6	-	6
4	TEMPAT PRAKTIK MANDIRI DOKTER GIGI	-	-	-	-	-	1	-	1
5	TEMPAT PRAKTIK MANDIRI DOKTER SPESIALIS	-	-	-	-	-	1	-	1
6	TEMPAT PRAKTIK MANDIRI BIDAN	-	-	-	-	-	5	-	5
7	TEMPAT PRAKTIK MANDIRI PERAWAT	-	-	-	-	-	1	-	1
8	GRIYA SEHAT	-	-	-	-	-	-	-	-
9	PANTI SEHAT	-	-	-	-	-	-	-	-
10	UNIT TRANSFUSI DARAH	-	-	-	-	-	-	-	-
11	LABORATORIUM KESEHATAN	-	-	-	-	-	-	-	-
SARANA PRODUKSI DAN DISTRIBUSI KEFARMASIAN									
1	INDUSTRI FARMASI	-	-	-	-	-	-	-	-
2	INDUSTRI OBAT TRADISIONAL/EKSTRAK BAHAN ALAM (IOT/IEBA)	-	-	-	-	-	-	-	-
3	USAHA KECIL/MIKRO OBAT TRADISIONAL (UKOT/UMOT)	-	-	-	-	-	-	-	-
4	PRODUKSI ALAT KESEHATAN	-	-	-	-	-	-	-	-
5	PRODUKSI PERBEKALAN KESEHATAN RUMAH TANGGA (PKRT)	-	-	-	-	-	-	-	-
6	INDUSTRI KOSMETIKA	-	-	-	-	-	-	-	-
7	PEDAGANG BESAR FARMASI (PBF)	-	-	-	-	-	-	-	-
8	PENYALUR ALAT KESEHATAN (PAK)	-	-	-	-	-	-	-	-
9	APOTEK	-	-	-	-	-	-	-	-
10	TOKO OBAT	-	-	-	-	-	-	-	-
11	TOKO ALKES	-	-	-	-	-	-	-	-

Sumber: Ibu Yuni Kesra Kl. Gn Kelua dan Ibu Lita Kesra Air Hitam (sebutkan)

TABEL 5

**JUMLAH KUNJUNGAN PASIEN BARU RAWAT JALAN, RAWAT INAP, DAN KUNJUNGAN GANGGUAN JIWA DI SARANA PELAYANAN KESEHATAN
KABUPATEN/KOTA SAMARINDA
TAHUN 2025**

NO	SARANA PELAYANAN KESEHATAN	JUMLAH KUNJUNGAN						KUNJUNGAN GANGGUAN JIWA			
		RAWAT JALAN			RAWAT INAP			JUMLAH			
		L	P	L+P	L	P	L+P	L	P	L+P	
1	2	3	4	5	6	7	8	9	10	11	
JUMLAH KUNJUNGAN		0	0	0	0	0	0	0	0	0	0
JUMLAH PENDUDUK KAB/KOTA		79,241	80,001	159,242	79,241	80,001	0				
CAKUPAN KUNJUNGAN (%)		0.0	0.0	0.0	0.0	0.0	#DIV/0!				
A	Fasilitas Pelayanan Kesehatan Tingkat Pertama										
1	Puskesmas			0			0			0	
	1			0			0			0	
	2			0			0			0	
	3			0			0			0	
	dst			0			0			0	
2	Klinik Pratama			0			0			0	
	1			0			0			0	
	2			0			0			0	
	3			0			0			0	
	dst			0			0			0	
3	Praktik Mandiri Dokter			0			0			0	
	1			0			0			0	
	2			0			0			0	
	3			0			0			0	
	dst			0			0			0	
4	Praktik Mandiri Dokter Gigi			0			0			0	
	1			0			0			0	
	2			0			0			0	
	3			0			0			0	
	dst			0			0			0	
5	Praktik Mandiri Bidan			0			0			0	
	1			0			0			0	
	2			0			0			0	
	3			0			0			0	
	dst			0			0			0	
SUB JUMLAH I		0	0	0	0	0	0	0	0	0	0
B	Fasilitas Pelayanan Kesehatan Tingkat Lanjut										
1	Klinik Utama			0			0			0	
	1			0			0			0	
	2			0			0			0	
	3			0			0			0	
	dst			0			0			0	
2	RS Umum			0			0			0	
	1			0			0			0	
	2			0			0			0	
	3			0			0			0	
	dst			0			0			0	
3	RS Khusus			0			0			0	
	1			0			0			0	
	2			0			0			0	
	3			0			0			0	
	dst			0			0			0	
4	Praktik Mandiri Dokter Spesialis			0			0			0	
	1			0			0			0	
	2			0			0			0	
	3			0			0			0	
	dst			0			0			0	
SUB JUMLAH II		0	0	0	0	0	0	0	0	0	0

Sumber: (sebutkan)

Catatan: Puskesmas non rawat inap hanya melayani kunjungan rawat jalan

TABEL 6

**PERSENTASE RUMAH SAKIT DENGAN KEMAMPUAN PELAYANAN GAWAT DARURAT (GADAR) LEVEL I
KABUPATEN/KOTA SAMARINDA
TAHUN 2025**

NO	RUMAH SAKIT	JUMLAH	MEMPUNYAI KEMAMPUAN PELAYANAN GAWAT DARURAT LEVEL I	
			JUMLAH	%
1	2	3	4	5
1	RUMAH SAKIT UMUM	1	1	100.0
2	RUMAH SAKIT KHUSUS	2	1	50.0
KABUPATEN/KOTA		3	2	66.7

Sumber: Kesra kel. Air Hitam dan kel. Gn Kelua (sebutkan)

TABEL 7

**ANGKA KEMATIAN PASIEN DI RUMAH SAKIT
KABUPATEN/KOTA SAMARINDA
TAHUN 2025**

NO	NAMA RUMAH SAKIT ^a	JUMLAH TEMPAT TIDUR	PASIEN KELUAR (HIDUP + MATI)			PASIEN KELUAR MATI			PASIEN KELUAR MATI ≥ 48 JAM DIRAWAT			Gross Death Rate			Net Death Rate		
			L	P	L + P	L	P	L + P	L	P	L + P	L	P	L + P	L	P	L + P
1	2	3	4	5	6	7	8	9	10	11	12	13	14	15	16	17	18
1					0			0			0	#DIV/0!	#DIV/0!	#DIV/0!	#DIV/0!	#DIV/0!	#DIV/0!
2					0			0			0	#DIV/0!	#DIV/0!	#DIV/0!	#DIV/0!	#DIV/0!	#DIV/0!
3					0			0			0	#DIV/0!	#DIV/0!	#DIV/0!	#DIV/0!	#DIV/0!	#DIV/0!
4					0			0			0	#DIV/0!	#DIV/0!	#DIV/0!	#DIV/0!	#DIV/0!	#DIV/0!
5					0			0			0	#DIV/0!	#DIV/0!	#DIV/0!	#DIV/0!	#DIV/0!	#DIV/0!
6					0			0			0	#DIV/0!	#DIV/0!	#DIV/0!	#DIV/0!	#DIV/0!	#DIV/0!
7					0			0			0	#DIV/0!	#DIV/0!	#DIV/0!	#DIV/0!	#DIV/0!	#DIV/0!
8					0			0			0	#DIV/0!	#DIV/0!	#DIV/0!	#DIV/0!	#DIV/0!	#DIV/0!
9					0			0			0	#DIV/0!	#DIV/0!	#DIV/0!	#DIV/0!	#DIV/0!	#DIV/0!
10					0			0			0	#DIV/0!	#DIV/0!	#DIV/0!	#DIV/0!	#DIV/0!	#DIV/0!
11					0			0			0	#DIV/0!	#DIV/0!	#DIV/0!	#DIV/0!	#DIV/0!	#DIV/0!
12					0			0			0	#DIV/0!	#DIV/0!	#DIV/0!	#DIV/0!	#DIV/0!	#DIV/0!
13					0			0			0	#DIV/0!	#DIV/0!	#DIV/0!	#DIV/0!	#DIV/0!	#DIV/0!
14					0			0			0	#DIV/0!	#DIV/0!	#DIV/0!	#DIV/0!	#DIV/0!	#DIV/0!
15					0			0			0	#DIV/0!	#DIV/0!	#DIV/0!	#DIV/0!	#DIV/0!	#DIV/0!
16					0			0			0	#DIV/0!	#DIV/0!	#DIV/0!	#DIV/0!	#DIV/0!	#DIV/0!
17					0			0			0	#DIV/0!	#DIV/0!	#DIV/0!	#DIV/0!	#DIV/0!	#DIV/0!
18					0			0			0	#DIV/0!	#DIV/0!	#DIV/0!	#DIV/0!	#DIV/0!	#DIV/0!
19					0			0			0	#DIV/0!	#DIV/0!	#DIV/0!	#DIV/0!	#DIV/0!	#DIV/0!
20					0			0			0	#DIV/0!	#DIV/0!	#DIV/0!	#DIV/0!	#DIV/0!	#DIV/0!
KABUPATEN/KOTA		-	0	0	0	0	0	0	0	0	0	#DIV/0!	#DIV/0!	#DIV/0!	#DIV/0!	#DIV/0!	#DIV/0!

Sumber: (sebutkan)

Keterangan: ^a termasuk rumah sakit swasta

TABEL 8

**INDIKATOR KINERJA PELAYANAN DI RUMAH SAKIT
KABUPATEN/KOTA SAMARINDA
TAHUN 2025**

NO	NAMA RUMAH SAKIT	JUMLAH TEMPAT TIDUR	PASIEN KELUAR (HIDUP + MATI)	JUMLAH HARI PERAWATAN	JUMLAH LAMA DIRAWAT	BOR (%)	BTO (KALI)	TOI (HARI)	ALOS (HARI)
1	2	3	4	5	6	7	8	9	10
1	0	-	0			#DIV/0!	#DIV/0!	#DIV/0!	#DIV/0!
2	0	-	0			#DIV/0!	#DIV/0!	#DIV/0!	#DIV/0!
3	0	-	0			#DIV/0!	#DIV/0!	#DIV/0!	#DIV/0!
4	0	-	0			#DIV/0!	#DIV/0!	#DIV/0!	#DIV/0!
5	0	-	0			#DIV/0!	#DIV/0!	#DIV/0!	#DIV/0!
6	0	-	0			#DIV/0!	#DIV/0!	#DIV/0!	#DIV/0!
7	0	-	0			#DIV/0!	#DIV/0!	#DIV/0!	#DIV/0!
8	0	-	0			#DIV/0!	#DIV/0!	#DIV/0!	#DIV/0!
9	0	-	0			#DIV/0!	#DIV/0!	#DIV/0!	#DIV/0!
10	0	-	0			#DIV/0!	#DIV/0!	#DIV/0!	#DIV/0!
11	0	-	0			#DIV/0!	#DIV/0!	#DIV/0!	#DIV/0!
12	0	-	0			#DIV/0!	#DIV/0!	#DIV/0!	#DIV/0!
13	0	-	0			#DIV/0!	#DIV/0!	#DIV/0!	#DIV/0!
14	0	-	0			#DIV/0!	#DIV/0!	#DIV/0!	#DIV/0!
15	0	-	0			#DIV/0!	#DIV/0!	#DIV/0!	#DIV/0!
16	0	-	0			#DIV/0!	#DIV/0!	#DIV/0!	#DIV/0!
17	0	-	0			#DIV/0!	#DIV/0!	#DIV/0!	#DIV/0!
18	0	-	0			#DIV/0!	#DIV/0!	#DIV/0!	#DIV/0!
19	0	-	0			#DIV/0!	#DIV/0!	#DIV/0!	#DIV/0!
20	0	-	0			#DIV/0!	#DIV/0!	#DIV/0!	#DIV/0!
KABUPATEN/KOTA	-	0	0	0	0	#DIV/0!	#DIV/0!	#DIV/0!	#DIV/0!

Sumber: (sebutkan)

Keterangan: ^a termasuk rumah sakit swasta

TABEL 9

**PERSENTASE PUSKESMAS DENGAN KETERSEDIAAN OBAT ESENSIAL MENURUT PUSKESMAS DAN KECAMATAN
KABUPATEN/KOTA SAMARINDA
TAHUN 2025**

NO	KECAMATAN	PUSKESMAS	KETERSEDIAAN OBAT ESENSIAL*
<i>1</i>	<i>2</i>	<i>3</i>	<i>4</i>
1 2	Samarinda Ulu	Puskesmas Juanda	95%
JUMLAH PUSKESMAS YANG MEMILIKI 80% OBAT DAN VAKSIN ESENSIAL			0
JUMLAH PUSKESMAS YANG MELAPOR			1
% PUSKESMAS DENGAN KETERSEDIAAN OBAT & VAKSIN ESENSIAL			0.00%

0

Sumber: (sebutkan)

Keterangan: *) beri tanda "V" jika puskesmas memiliki obat dan vaksin esensial $\geq 80\%$

*) beri tanda "X" jika puskesmas memiliki obat dan vaksin esensial $< 80\%$

*) jika puskesmas tersebut tidak melapor, **mohon dikosongkan atau tidak memberi tanda "V" maupun "X"**

TABEL 10

KETERSEDIAAN OBAT ESENSIAL

#REF! #REF!

#REF! #REF!

NO	NAMA OBAT	SATUAN	KETERSEDIAAN OBAT ESENSIAL*
1	2	3	4
1	Albendazol/Pirantel Pamoat	Tablet	V
2	Alopurinol	Tablet	V
3	Amlodipin/Kaptopril	Tablet	V
4	Amoksisilin 500 mg	Tablet	V
5	Amoksisilin sirup	Botol	V
6	Antasida tablet kunyah/antasida suspensi	Tablet/Botol	V
7	Amitriptilin tablet salut 25 mg (HCl)	Tablet	X
8	Asam Askorbat (Vitamin C)	Tablet	V
9	Asiklovir	Tablet	V
10	Betametason salep	Tube	V
11	Deksametason tablet/deksametason injeksi	Tablet/Vial/Ampul	V
12	Diazepam injeksi 5 mg/ml	Ampul	V
13	Diazepam	Tablet	V
14	Dihidroartemisin+piperakuin (DHP) dan primaquin	Tablet	X
15	Difenhidramin Inj. 10 mg/ml	Ampul	V
16	Epinefrin (Adrenalin) injeksi 0,1 % (sebagai HCl)	Ampul	V
17	Fitomenadion (Vitamin K) injeksi	Ampul	V
18	Furosemid 40 mg/Hidroklorotiazid (HCT)	Tablet	V
19	Garam Oralit serbuk	Kantong	V
20	Glibenklamid/Metformin	Tablet	V
21	Hidrokortison krim/salep	Tube	V
22	Kotrimoksazol (dewasa) kombinasi tablet/Kotrimoksazol s	Tablet/Botol	V
23	Ketokonazol tablet 200 mg	Tablet	V
24	Klorfeniramina Maleat (CTM) tablet 4 mg	Tablet	V
25	Lidokain inj	Vial	V
26	Magnesium Sulfat injeksi	Vial	V
27	Metilergometrin Maleat injeksi 0,200 mg-1 ml	Ampul	V
28	Natrium Diklofenak	Tablet	V
29	OAT FDC Kat 1	Paket	V
30	Oksitosin injeksi	Ampul	V
31	Parasetamol sirup 120 mg / 5 ml	Botol	V
32	Parasetamol 500 mg	Tablet	V
33	Prednison 5 mg	Tablet	V
34	Retinol 100.000/200.000 IU	Kapsul	V
35	Salbutamol	Tablet	V
36	Salep Mata/Tetes Mata Antibiotik	Tube	V
37	Simvastatin	Tablet	V
38	Tablet Tambah Darah	Tablet	V
39	Vitamin B6 (Piridoksin)	Tablet	V
40	Zinc 20 mg	Tablet	V
JUMLAH ITEM OBAT INDIKATOR YANG TERSEDIA DI KABUPATEN/KOTA			38
JUMLAH ITEM OBAT INDIKATOR			40
% KABUPATEN/KOTA DENGAN KETERSEDIAAN OBAT ESENSIAL			95.00%

Sumber: (sebutkan)

Keterangan: *) beri tanda "V" jika kabupaten/kota memiliki obat esensial

*) beri tanda "X" jika kabupaten/kota tidak memiliki obat esensial

TABEL 11

KETERSEDIAAN VAKSIN IDL (IMUNISASI DASAR LENGKAP)

#REF! #REF!

#REF! #REF!

NO	NAMA VAKSIN	SATUAN	KETERSEDIAAN VAKSIN IDL*
<i>1</i>	<i>2</i>	<i>3</i>	<i>4</i>
1	Vaksin Hepatitis B	Vial	V
2	Vaksin BCG	Tablet	V
3	Vaksin DPT-HB-HIB	Vial	V
4	Vaksin Polio	Vial	V
5	Vaksin Campak/Vaksin Campak Rubella (MR)	Vial/Ampul	
JUMLAH ITEM VAKSIN IDL YANG TERSEDIA DI KABUPATEN/KOTA			4
% KABUPATEN/KOTA DENGAN KETERSEDIAAN VAKSIN IDL			100.00%

Sumber: (sebutkan)

Keterangan: *) beri tanda "V" jika kabupaten/kota memiliki vaksin IDL

*) beri tanda "X" jika kabupaten/kota tidak memiliki vaksin IDL

TABEL 12

**JUMLAH POSYANDU DAN POSBINDU PTM MENURUT KECAMATAN DAN PUSKESMAS
KABUPATEN/KOTA
TAHUN**

NO	KECAMATAN	PUSKESMAS	POSYANDU				JUMLAH POSBINDU PTM*	
			AKTIF		TIDAK AKTIF			JUMLAH
			JUMLAH	%	JUMLAH	%		
1	2	3	4	5	6	7	12	15
1	samarinda ulu	Juanda	29	100.0	0	0.0	29	posyandu sudah ILP, sasaran siklus hidup
JUMLAH (KAB/KOTA)			29	100.0	0	0.0	29	0
RASIO POSYANDU PER 100 BALITA							1.5	

Sumber: (sebutkan)

*PTM: Penyakit Tidak Menular

TABEL 13

**JUMLAH TENAGA MEDIS DI FASILITAS KESEHATAN
KABUPATEN/KOTA SAMARINDA
TAHUN 2025**

NO	UNIT KERJA	DR SPESIALIS			DOKTER			TOTAL			DOKTER GIGI			DOKTER GIGI SPESIALIS			TOTAL		
		L	P	L+P	L	P	L+P	L	P	L+P	L	P	L+P	L	P	L+P	L	P	L+P
1	2	3	4	5	6	7	8	9	10	11	12	13	14	15	16	17	18	19	20
1	Puskesmas Juanda	0	0	0	1	4	5	1	4	5	0	2	2	0	0	0	0	2	2
2		0		0			0	0	0	0			0			0	0	0	0
				0			0	0	0	0			0			0	0	0	0
				0			0	0	0	0			0			0	0	0	0
				0			0	0	0	0			0			0	0	0	0
				0			0	0	0	0			0			0	0	0	0
				0			0	0	0	0			0			0	0	0	0
	SARANA PELAYANAN KESEHATAN LAIN			0			0	0	0	0			0			0	0	0	0
	JUMLAH (KAB/KOTA) ^a			0			0	0	0	0			0			0	0	0	0
	RASIO TERHADAP 100.000 PENDUDUK			0.0			0.0			0.0			0.0			0.0			0.0

Sumber: (sebutkan)

Keterangan : - Tenaga kesehatan termasuk yang memiliki ijazah pasca sarjana dan doktor

a. Pada penghitungan jumlah dan rasio di tingkat kabupaten/kota, nakes yang bertugas di lebih dari satu tempat hanya dihitung satu kali

TABEL 14

**JUMLAH TENAGA TENAGA KEPERAWATAN DAN TENAGA KEBIDANAN DI FASILITAS KESEHATAN
KABUPATEN/KOTA SAMARINDA
TAHUN 2025**

NO	UNIT KERJA	TENAGA KEPERAWATAN			TENAGA KEBIDANAN
		L	P	L+P	
1	2	3	4	5	6
1	Puskesmas Juanda	1	4	5	7
2	0			0	
				0	
				0	
1	RS dst. (mencakup RS Pemerintah dan swasta, RS umum dan RS khusus)			0	
				0	
				0	
				0	
				0	
SARANA PELAYANAN KESEHATAN LAIN				0	
JUMLAH (KAB/KOTA)				0	
RASIO TERHADAP 100.000 PENDUDUK				0.0	0.0

Sumber: (sebutkan)

Keterangan : - Tenaga kesehatan termasuk yang memiliki ijazah pasca sarjana dan doktor

a. Pada penghitungan jumlah dan rasio di tingkat kabupaten/kota, nakes yang bertugas di lebih dari satu tempat hanya dihitung satu kali

TABEL 15

**JUMLAH TENAGA KESEHATAN MASYARAKAT, KESEHATAN LINGKUNGAN, DAN GIZI DI FASILITAS KESEHATAN
KABUPATEN/KOTA SAMARINDA
TAHUN 2025**

NO	UNIT KERJA	TENAGA KESEHATAN MASYARAKAT			TENAGA KESEHATAN LINGKUNGAN			TENAGA GIZI		
		L	P	L+P	L	P	L+P	L	P	L+P
1	2	3	4	5	6	7	8	9	10	11
1	Puskesmas Juanda	0	2	2	0	2	2	0	2	2
2	0			0			0			0
				0			0			0
1	RS			0			0			0
	dst. (mencakup RS Pemerintah			0			0			0
	dan swasta, RS umum dan RS khusus)			0			0			0
				0			0			0
	SARANA PELAYANAN KESEHATAN LAIN			0			0			0
	JUMLAH (KAB/KOTA)			0			0			0
	RASIO TERHADAP 100.000 PENDUDUK			0.0			0.0			0.0

Sumber: (sebutkan)

Keterangan : - Tenaga kesehatan termasuk yang memiliki ijazah pasca sarjana dan doktor

a. Pada penghitungan jumlah dan rasio di tingkat kabupaten/kota, nakes yang bertugas di lebih dari satu tempat hanya dihitung satu kali

TABEL 16

**JUMLAH TENAGA TEKNIK BIOMEDIKA, KETERAPIAN FISIK, DAN KETEKNISIAN MEDIK DI FASILITAS KESEHATAN
KABUPATEN/KOTA SAMARINDA
TAHUN 2025**

NO	UNIT KERJA	AHLI TEKNOLOGI LABORATORIUM MEDIK			TENAGA TEKNIK BIOMEDIKA LAINNYA			KETERAPIAN FISIK			KETEKNISIAN MEDIK		
		L	P	L + P	L	P	L + P	L	P	L + P	L	P	L + P
1	2	3	4	5	6	7	8	9	10	11	12	13	14
1	Puskesmas Juanda	0	2	2	0	0	0	0	0	0	0	0	0
2	0			0			0			0			0
				0			0			0			0
1	RS			0			0			0			0
	dst. (mencakup RS Pemerintah dan swasta, RS umum dan RS khusus)			0			0			0			0
				0			0			0			0
	SARANA PELAYANAN KESEHATAN LAIN			0			0			0			0
	JUMLAH (KAB/KOTA)			0			0			0			0
	RASIO TERHADAP 100.000 PENDUDUK			0.0			0.0			0.0			0.0

Sumber: (sebutkan)

Keterangan : - Tenaga kesehatan termasuk yang memiliki ijazah pasca sarjana dan doktor

a. Pada penghitungan jumlah dan rasio di tingkat kabupaten/kota, nakes yang bertugas di lebih dari satu tempat hanya dihitung satu kali

TABEL 17

**JUMLAH TENAGA KEFARMASIAN DI FASILITAS KESEHATAN
KABUPATEN/KOTA SAMARINDA
TAHUN 2025**

NO	UNIT KERJA	TENAGA KEFARMASIAN								
		TENAGA TEKNIS KEFARMASIAN			APOTEKER			TOTAL		
		L	P	L + P	L	P	L + P	L	P	L + P
1	2	3	4	5	6	7	8	9	10	11
1	Puskemas Juanda	0	2	2	0	1	1	0	3	3
				0			0	0	0	0
1	RS			0			0	0	0	0
	dst. (mencakup RS Pemerintah			0			0	0	0	0
	dan swasta dan termasuk			0			0	0	0	0
	pula Rumah Bersalin)			0			0	0	0	0
SARANA PELAYANAN KESEHATAN LAIN				0			0	0	0	0
JUMLAH (KAB/KOTA)				0			0	0	0	0
RASIO TERHADAP 100.000 PENDUDUK				0.0			0.0			0.0

Sumber: (sebutkan)

Keterangan : - Tenaga kesehatan termasuk yang memiliki ijazah pasca sarjana dan doktor

a. Pada penghitungan jumlah dan rasio di tingkat kabupaten/kota, nakes yang bertugas di lebih dari satu tempat hanya dihitung satu kali

TABEL 18

**JUMLAH TENAGA PENUNJANG/PENDUKUNG KESEHATAN DI FASILITAS KESEHATAN
KABUPATEN/KOTA SAMARINDA
TAHUN 2025**

NO	UNIT KERJA	TENAGA PENUNJANG/PENDUKUNG KESEHATAN									TOTAL		
		PEJABAT STRUKTURAL			TENAGA PENDIDIK			TENAGA DUKUNGAN MANAJEMEN					
		L	P	L+P	L	P	L+P	L	P	L+P	L	P	L+P
1	2	3	4	5	6	7	8	9	10	11	12	13	14
1	Puskesmas Juanda	0	1	1	0	0	0	2	2	4	2	3	5
2		0		0			0			0	0	0	0
				0			0			0	0	0	0
1	RS			0			0			0	0	0	0
	dst. (mencakup RS Pemerintah			0			0			0	0	0	0
	dan swasta dan termasuk			0			0			0	0	0	0
	pula Rumah Bersalin)			0			0			0	0	0	0
SARANA PELAYANAN KESEHATAN LAIN				0			0			0	0	0	0
INSTITUSI DIKNAKES/DIKLAT				0			0			0	0	0	0
DINAS KESEHATAN KAB/KOTA				0			0			0	0	0	0
JUMLAH (KAB/KOTA)				0			0			0	0	0	0

Sumber: (sebutkan)

Keterangan : - Pada penghitungan jumlah di tingkat kabupaten/kota, tenaga yang bertugas di lebih dari satu tempat hanya dihitung satu kali

TABEL 19

**CAKUPAN JAMINAN KESEHATAN PENDUDUK MENURUT JENIS KEPESERTAAN
KABUPATEN/KOTA SAMARINDA
TAHUN 2025**

NO	JENIS KEPESERTAAN	PESERTA JAMINAN KESEHATAN	
		JUMLAH	%
1	2	3	4
PENERIMA BANTUAN IURAN (PBI)			
1	PBI APBN		0.0
2	PBI APBD		0.0
SUB JUMLAH PBI		0	0.0
NON PBI			
1	Pekerja Penerima Upah (PPU)		0.0
2	Pekerja Bukan Penerima Upah (PBPU)/mandiri		0.0
3	Bukan Pekerja (BP)		0.0
SUB JUMLAH NON PBI		0	0.0
JUMLAH (KAB/KOTA)		0	0.0

Sumber: (sebutkan)

TABEL 20

**ALOKASI ANGGARAN KESEHATAN
KABUPATEN/KOTA SAMARINDA
TAHUN 2025**

NO	SUMBER BIAYA	ALOKASI ANGGARAN KESEHATAN	
		Rupiah	%
1	2	3	4
	ANGGARAN KESEHATAN BERSUMBER:		
1	APBD KAB/KOTA	Rp1,026,065,882.00	
	a. Belanja Pegawai	Rp249,317,136.00	24.30
	b. Belanja Barang dan Jasa		
	c. Belanja Modal		
	d. Belanja Lainnya		
	e. Dana Alokasi Khusus (DAK)	Rp776,748,746.00	
	- DAK fisik	Rp0.00	
	1. Reguler		
	2. Penugasan		
	3. Afirmasi		
	- DAK non fisik	Rp776,748,746.00	75.70
	1. BOK	Rp776,748,746	
	2. Akreditasi		
	3. Jampersal		
2	APBD PROVINSI	Rp0.00	0.00
	a. Belanja Pegawai		
	b. Belanja Barang dan Jasa		
	c. Belanja Modal		
	d. Belanja Lainnya		
	e. Dana Alokasi Khusus (DAK) : BOK		
3	APBN :	Rp0.00	0.00
	a. Dana Dekonsentrasi		
	b. Lain-lain (sebutkan), misal bansos kapitasi		
4	PINJAMAN/HIBAH LUAR NEGERI (PHLN) (sebutkan <i>project</i> dan sumber dananya)		0.00
5	SUMBER PEMERINTAH LAIN*		0.00
TOTAL ANGGARAN KESEHATAN		Rp1,026,065,882.00	
TOTAL APBD KAB/KOTA			
% APBD KESEHATAN THD APBD KAB/KOTA			99,73 %
ANGGARAN KESEHATAN PERKAPITA		Rp1,026,065,882.00	

Sumber: (sebutkan)

TABEL 21

**JUMLAH KELAHIRAN MENURUT JENIS KELAMIN, KECAMATAN, DAN PUSKESMAS
KABUPATEN/KOTA SAMARINDA
TAHUN 2025**

NO	KECAMATAN	NAMA PUSKESMAS	JUMLAH KELAHIRAN								
			LAKI-LAKI			PEREMPUAN			LAKI-LAKI + PEREMPUAN		
			HIDUP	MATI	HIDUP + MATI	HIDUP	MATI	HIDUP + MATI	HIDUP	MATI	HIDUP + MATI
1	2	3	4	5	6	7	8	9	10	11	12
1	SAMARINDA ULU	JUANDA	222	0	222	221	1	222	443	1	444
2		0		0		0		0	0	0	0
JUMLAH (KAB/KOTA)			222	0	222	221	1	222	443	1	444
ANGKA LAHIR MATI PER 1.000 KELAHIRAN (DILAPORKAN)			0.0				4.5			2.3	

Sumber: (sebutkan)

Keterangan : Angka Lahir Mati (dilaporkan) tersebut di atas belum tentu menggambarkan Angka Lahir Mati yang sebenarnya di populasi

TABEL 22

**JUMLAH KEMATIAN IBU MENURUT KECAMATAN DAN PUSKESMAS
KABUPATEN/KOTA SAMARINDA
TAHUN 2025**

NO	KECAMATAN	PUSKESMAS	JUMLAH LAHIR HIDUP	KEMATIAN IBU			
				JUMLAH KEMATIAN IBU HAMIL	JUMLAH KEMATIAN IBU BERSALIN	JUMLAH KEMATIAN IBU NIFAS	JUMLAH KEMATIAN IBU
1	2	3	4	5	6	7	8
1	SAMARINDA	JUANDA	443	0	0	0	0
2	0	0	0				0
JUMLAH (KAB/KOTA)			443	0	0	0	0
ANGKA KEMATIAN IBU (DILAPORKAN)							0

Sumber: (sebutkan)

Keterangan:

- Jumlah kematian ibu = jumlah kematian ibu hamil + jumlah kematian ibu bersalin + jumlah kematian ibu nifas
- Angka Kematian Ibu (dilaporkan) tersebut di atas belum bisa menggambarkan AKI yang sebenarnya di populasi

TABEL 23

**JUMLAH KEMATIAN IBU MENURUT PENYEBAB, KECAMATAN, DAN PUSKESMAS
KABUPATEN/KOTA SAMARINDA
TAHUN 2025**

NO	KECAMATAN	PUSKESMAS	PENYEBAB KEMATIAN IBU									JUMLAH KEMATIAN IBU
			PERDARAHAN	GANGGUAN HIPERTENSI	INFEKSI	KELAINAN JANTUNG DAN PEMBULUH DARAH*	GANGGUAN AUTOIMUN**	GANGGUAN CERE BROVASKULAR***	COVID-19	KOMPLIKASI PASCA KEGUGURAN (ABORTUS)	LAIN-LAIN	
1	2	3	4	5	6	7	8	9	10	11	12	13
1	SAMARINDA ULU	JUANDA	0	8	0	0	0	0	0	6	85	0
2		0										0
JUMLAH (KAB/KOTA)			0	8	0	0	0	0	0	6	85	0

Sumber: (sebutkan)

* penyakit jantung kongenital, PPCM (Peripartum cardiomyopathy), aneurisma aorta, dll

** SLE (Systemic lupus erthematosus), dll

*** stroke, aneurisma otak, dll

TABEL 24

**CAKUPAN PELAYANAN KESEHATAN PADA IBU HAMIL, IBU BERSALIN, DAN IBU NIFAS MENURUT KECAMATAN DAN PUSKESMAS
KABUPATEN/KOTA SAMARINDA
TAHUN 2025**

NO	KECAMATAN	PUSKESMAS	IBU HAMIL							IBU BERSALIN/NIFAS								
			JUMLAH	K1		K4		K6		JUMLAH	PERSALINAN DI FASYANKES		KF1		KF LENGKAP		IBU NIFAS MENDAPAT VIT A	
				JUMLAH	%	JUMLAH	%	JUMLAH	%		JUMLAH	%	JUMLAH	%	JUMLAH	%	JUMLAH	%
1	2	3	4	5	6	7	8	9	10	11	12	13	14	15	16	17	18	19
1	SAMARINDA ULU	JUANDA	482	210	43.6	444	92.1	412.0	85.5	1,066	398	37.3	446	41.8	406	38.1	433	40.6
JUMLAH (KAB/KOTA)			482	210	43.6	444	92.1	412	85.5	1,066	0	0.0	446	41.8	406	38.1	433	40.6

Sumber: (sebutkan)

TABEL 25

**CAKUPAN IMUNISASI Td PADA IBU HAMIL MENURUT KECAMATAN DAN PUSKESMAS
KABUPATEN/KOTA SAMARINDA
TAHUN 2025**

NO	KECAMATAN	PUSKESMAS	JUMLAH IBU HAMIL	IMUNISASI Td PADA IBU HAMIL											
				Td1		Td2		Td3		Td4		Td5		Td2+	
				JUMLAH	%	JUMLAH	%	JUMLAH	%	JUMLAH	%	JUMLAH	%	JUMLAH	%
1	2	3	4	5	6	7	8	9	10	11	12	13	14	15	16
1	Samarinda Ulu	Puskesmas Juanda	482	203	42.1	215	44.6	325	67.4	324	67.2	318	66.0	1,182	245.2
JUMLAH (KAB/KOTA)			482	203	42.1	215	44.6	325	67.4	324	67.2	318	66.0	1,182	245.2

Sumber: (sebutkan)

TABEL 26

**PERSENTASE CAKUPAN IMUNISASI Td PADA WANITA USIA SUBUR YANG TIDAK HAMIL MENURUT KECAMATAN DAN PUSKESMAS
KABUPATEN/KOTA SAMARINDA
TAHUN 2025**

NO	KECAMATAN	PUSKESMAS	JUMLAH WUS TIDAK HAMIL (15-39 TAHUN)	IMUNISASI Td PADA WUS TIDAK HAMIL									
				Td1		Td2		Td3		Td4		Td5	
				JUMLAH	%	JUMLAH	%	JUMLAH	%	JUMLAH	%	JUMLAH	%
1	2	3	4	5	6	7	8	9	10	11	12	13	14
1	Samarinda Ulu	Puskesmas Juanda	405	210	51.9	223	55.1	324	80.0	321	79.3	350	86.4
JUMLAH (KAB/KOTA)			405	210	51.9	223	55.1	324	80.0	321	79.3	350	86.4

Sumber: (sebutkan)

TABEL 27

**PERSENTASE CAKUPAN IMUNISASI Td PADA WANITA USIA SUBUR (HAMIL DAN TIDAK HAMIL) MENURUT KECAMATAN DAN PUSKESMAS
KABUPATEN/KOTA SAMARINDA
TAHUN 2025**

NO	KECAMATAN	PUSKESMAS	JUMLAH WUS (15-39 TAHUN)	IMUNISASI Td PADA WUS									
				Td1		Td2		Td3		Td4		Td5	
				JUMLAH	%	JUMLAH	%	JUMLAH	%	JUMLAH	%	JUMLAH	%
1	2	3	4	5	6	7	8	9	10	11	12	13	14
1	Samarinda Ulu	Puskesmas Juanda	733	325	44.3	354	48.3	452	61.7	462	63.0	532	72.6
JUMLAH (KAB/KOTA)			733	325	44.3	354	48.3	452	61.7	462	63.0	532	72.6

Sumber: (sebutkan)

TABEL 28

**JUMLAH IBU HAMIL YANG MENDAPATKAN DAN MENGONSUMSI TABLET TAMBAH DARAH (TTD) MENURUT KECAMATAN DAN PUSKESMAS
KABUPATEN/KOTA SAMARINDA
TAHUN 2025**

NO	KECAMATAN	PUSKESMAS	JUMLAH IBU HAMIL	TTD (90 TABLET)			
				IBU HAMIL YANG MENDAPATKAN	%	IBU HAMIL YANG MENGONSUMSI	%
1	2	3	4	5	6	7	8
1	SAMARINDA ULU	PUSKESMAS JUANDA	482	404	83.8	404	83.8
JUMLAH (KAB/KOTA)			482	404	83.8	404	83.8

Sumber: (sebutkan)

TABEL 29

**PESERTA KB AKTIF METODE MODERN MENURUT JENIS KONTRASEPSI, DAN PESERTA KB AKTIF MENGALAMI EFEK SAMPING, KOMPLIKASI KEGAGALAN DAN DROP OUT MENURUT KECAMATAN DAN PUSKESMAS
KABUPATEN/KOTA SAMARINDA
TAHUN 2025**

NO	KECAMATAN	PUSKESMAS	JUMLAH PUS	PESERTA KB AKTIF METODE MODERN																		EFEK SAMPING BER-KB	%	KOMPLIKASI BER-KB	%	KEGAGALAN BER-KB	%	DROP OUT BER-KB	%
				KONDOM	%	SUNTIK	%	PIL	%	AKDR	%	MOP	%	MOW	%	IMPLAN	%	MAL	%	JUMLAH	%								
1	Samarinda Ulu	Juanda	4,282	13	1.0	1,167	90.8	70	5.4	11	0.9	1	0.1	0	0.0	23	1.8	0	0.0	1,285	30.0	0	0.0	0	0.0	0	0.0	0	0.0
JUMLAH (KAB/KOTA)			4,282	13	1.0	1,167	90.8	70	5.4	11	0.9	1	0.1	0	0.0	23	1.8	0	0.0	1,285	30.0	0	0.0	0	0.0	0	0.0	0	0.0

Sumber: (sebutkan)

Keterangan:

AKDR: Alat Kontrasepsi Dalam Rahim

MOP : Metode Operasi Pria

MOW : Metode Operasi Wanita

MAL : Metode Amnorea Laktasi

TABEL 30

**PASANGAN USIA SUBUR (PUS) DENGAN STATUS 4 TERLALU (4T) DAN ALKI YANG MENJADI PESERTA KB AKTIF
MENURUT KECAMATAN, DAN PUSKESMAS
KABUPATEN/KOTA SAMARINDA
TAHUN 2025**

NO	KECAMATAN	PUSKESMAS	JUMLAH PUS	PUS 4T	%	PUS 4T PADA KB AKTIF	%	PUS ALKI	%	PUS ALKI PADA KB AKTIF	%
1	2	3	4	5	6	7	8	9	10	11	12
1	Samarinda Ulu	Juanda	4,282	46	1.1	14	30.4	0	0.0	0	0.0
JUMLAH (KAB/KOTA)			4,282	46	1.1	14	30.4	0	0.0	0	#DIV/0!

Sumber: (sebutkan)

Keterangan :

ALKI : Anemia, LiLA<23,5, Penyakit Kronis, dan IMS

4 Terlalu (4T), yaitu : 1) berusia kurang dari 20 tahun; 2) berusia lebih dari 35 tahun; 3) telah memiliki anak hidup lebih dari 3 orang; anak dengan lainnya kurang dari 2 tahun, atau
4) jarak kelahiran antara satu

TABEL 31

CAKUPAN DAN PROPORSI PESERTA KB PASCA PERSALINAN MENURUT JENIS KONTRASEPSI, KECAMATAN, DAN PUSKESMAS
KABUPATEN/KOTA SAMARINDA
TAHUN 2025

NO	KECAMATAN	PUSKESMAS	JUMLAH IBU BERSALIN	PESERTA KB PASCA PERSALINAN																		
				RUANG M-	%	SUNTIK	%	PIL	%	AKDR	%	MOP	%	MOW	%	IMPLAN	%	MAL	%	JUMLAH	%	
1	2	3	4	5	6	7	8	9	10	11	12	13	14	15	16	17	18	19	20	21	22	
1	Samarinda Ulu	Juanda	461	6	4.1	71	49.0	29	20.0	4	2.8	0	0.0	0	0.0	35	24.1	0	0.0	145	31.5	
JUMLAH (KAB/KOTA)			461	6	4.1	71	49.0	29	20.0	4	2.8	0	0.0	0	0.0	35	24.1	0	0.0	145	31.5	

Sumber: (sebutkan)

TABEL 32

**JUMLAH DAN PERSENTASE KOMPLIKASI KEBIDANAN
MENURUT JENIS KELAMIN, KECAMATAN, DAN PUSKESMAS
KABUPATEN/KOTA SAMARINDA
TAHUN 0:00**

NO	KECAMATAN	PUSKESMAS	JUMLAH IBU HAMIL	PERKIRAAN BUMIL DENGAN KOMPLIKASI KEBIDANAN	BUMIL DENGAN KOMPLIKASI KEBIDANAN YANG DITANGAN		JUMLAH KOMPLIKASI KEBIDANAN												JUMLAH KOMPLIKASI DALAM KEHAMILAN	JUMLAH KOMPLIKASI DALAM PERSALINAN	JUMLAH KOMPLIKASI PASCA PERSALINAN (NIFAS)
					JUMLAH	%	KURANG ENERGI KRONIS (KEK)	ANEMIA	PERDARAHAN	TUBERKULOSIS	MALARIA	INFEKSI LAINNYA	PREKLAMPSIA/ EKLAMPSIA	DIABETES MELITUS	JANTUNG	COVID-19	PENYEBAB LAINNYA				
																		8			
1	SAMARINDA	JUANDA	482	196	196	100	9	55	0	0	0	0	0	7	1	0	0	84	84		
JUMLAH (KAB/KOTA)			482	96		100	9	55	0	0	0	0	0	7	1	0	0	84	84	0	0

Sumber: (sebutkan)

TABEL 33

**JUMLAH DAN PERSENTASE KOMPLIKASI NEONATAL
MENURUT JENIS KELAMIN, KECAMATAN, DAN PUSKESMAS
KABUPATEN/KOTA SAMARINDA
TAHUN 2025**

NO	KECAMATAN	PUSKESMAS	JUMLAH LAHIR HIDUP			PERKIRAAN NEONATAL KOMPLIKASI			JUMLAH KOMPLIKASI PADA NEONATUS															
									BBLR		ASFIKSI		INFEKSI		TETANUS NEONATORUM		KELAINAN KONGENITAL		COVID-19		LAIN-LAIN		TOTAL	
			L	P	L + P	L	P	L + P	JUMLAH	%	JUMLAH	%	JUMLAH	%	JUMLAH	%	JUMLAH	%	JUMLAH	%	JUMLAH	%	JUMLAH	%
1	2	3	4	5	6	7	8	9	10	11	12	13	14	15	16	17	18	19	20	21	22	23	24	25
1	SAMRINDA ULU	JUANDA	222	221	443	33	33	66	17	25.6	40.0	60.2	0.0	0.0	0	0.0	0.0	0.0	0	0.0	0.0	0.0	57	85.8
JUMLAH (KAB/KOTA)			222	221	443	33	33	66	17	25.6	40	60.2	0	0.0	0	0.0	0	0.0	0	0.0	0	0.0	57	85.8

Sumber: (sebutkan)

TABEL 34

**JUMLAH KEMATIAN NEONATAL, POST NEONATAL, BAYI, DAN BALITA MENURUT JENIS KELAMIN, KECAMATAN, DAN PUSKESMAS
KABUPATEN/KOTA SAMARINDA
TAHUN 2025**

NO	KECAMATAN	PUSKESMAS	JUMLAH KEMATIAN																	
			LAKI - LAKI						PEREMPUAN						LAKI - LAKI + PEREMPUAN					
			NEONATAL	POST NEONATAL	BALITA			NEONATAL	POST NEONATAL	BALITA			NEONATAL	POST NEONATAL	BALITA					
					BAYI	ANAK BALITA	JUMLAH TOTAL			BAYI	ANAK BALITA	JUMLAH TOTAL			BAYI	ANAK BALITA	JUMLAH TOTAL			
1	2	3	4	5	6	7	8	9	10	11	14	15	16	17	18	21	22			
1	SAMARINDA ULU	JUANDA	1	0	1	0	1	4	0	4	0	4	5	0	5	0	5			
JUMLAH (KAB/KOTA)			1	0	1	0	1	4	0	4	0	4	5	0	5	0	5			
ANGKA KEMATIAN (DILAPORKAN)			4.5		4.5	0.0	4.5	18.1		18.1	0.0	18.1	11.3		11.3	0.0	11.3			

Sumber: (sebutkan)

Keterangan : - Angka Kematian (dilaporkan) tersebut di atas belum tentu menggambarkan AKN/AKB/AKABA yang sebenarnya di populasi

TABEL 35

**JUMLAH KEMATIAN NEONATAL DAN POST NEONATAL MENURUT PENYEBAB UTAMA, KECAMATAN, DAN PUSKESMAS
KABUPATEN/KOTA SAMARINDA
TAHUN 2025**

NO	KECAMATAN	PUSKESMAS	PENYEBAB KEMATIAN NEONATAL (0-28 HARI)								PENYEBAB KEMATIAN POST NEONATAL (29 HARI-11 BULAN)								
			BBLR DAN PREMATURITAS	ASFIKZIA	TETANUS NEONATORUM	INFEKSI	KELAINAN KONGENITAL	COVID-19	KELAINAN CARDIOVASKULAR DAN RESPIRATORI	LAIN- LAIN	KONDISI PERINATAL	PNEUMONIA	DIARE	KELAINAN KONGENITA L JANTUNG	KELAINAN KONGENITA L LANNYA	MENINGITIS	PENYAKIT SARAF	DEMAM BERDARAH	LAIN-LAIN
1	2	3	4	5	6	7	8	9	10	11	12	13	14	15	16	17	18	19	20
1	SAMARINDA ULU	JUANDA	1	0	0	0	0	0	0	4	0	0	0	0	0	0	0	0	0
JUMLAH (KAB/KOTA)			1	0	0	0	0	0	0	4	0	0	0	0	0	0	0	0	0

Sumber: (sebutkan)

TABEL 36

**JUMLAH KEMATIAN ANAK BALITA MENURUT PENYEBAB UTAMA, KECAMATAN, DAN PUSKESMAS
KABUPATEN/KOTA SAMARINDA
TAHUN 2025**

NO	KECAMATAN	PUSKESMAS	PENYEBAB KEMATIAN ANAK BALITA (12-59 BULAN)										
			DIARE	DEMAM BERDARAH	PNEUMONIA	KELAINAN KONGENITAL JANTUNG	PD3I	PENYAKIT SARAF	KELAINAN KONGENITAL LAINNYA	TENGGELAM, CEDERA, KECELAKAAN	INFEKSI PARASIT	COVID-19	LAIN-LAIN
1	2	3	4	5	6	7	8	9	10	11	12	13	14
1	SAMARINDA ULU	JUANDA	0	0	0	0	0	0	0	0	0	0	0
JUMLAH (KAB/KOTA)			0	0	0	0	0	0	0	0	0	0	0

Sumber: (sebutkan)

TABEL 37

**BAYI BERAT BADAN LAHIR RENDAH (BBLR) DAN PREMATUR MENURUT JENIS KELAMIN, KECAMATAN, DAN PUSKESMAS
KABUPATEN/KOTA SAMARINDA
TAHUN 2025**

NO	KECAMATAN	PUSKESMAS	JUMLAH LAHIR HIDUP			BAYI BARU LAHIR DITIMBANG						BAYI BBLR						PREMATUR					
						L		P		L + P		L		P		L + P		L		P		L + P	
			L	P	L + P	JUMLAH	%	JUMLAH	%	JUMLAH	%	JUMLAH	%	JUMLAH	%	JUMLAH	%	JUMLAH	%	JUMLAH	%	JUMLAH	%
1	SAMARINDA ULU	JUANDA	222	221	443	222	100.0	221	100.0	443	100.0	7	3.2	7	3.2	14	3.2	1	0.5	2	0.9	3	0.7
JUMLAH (KAB/KOTA)			222	221	443	222	100.0	221	100.0	443	100.0	7	3.2	7	3.2	14	3.2	1	0.5	2	0.9	3	0.7

Sumber: (sebutkan)

TABEL 38

**CAKUPAN KUNJUNGAN NEONATAL MENURUT JENIS KELAMIN, KECAMATAN, DAN PUSKESMAS
KABUPATEN/KOTA SAMARINDA
TAHUN 2025**

NO	KECAMATAN	PUSKESMAS	JUMLAH LAHIR HIDUP			KUNJUNGAN NEONATAL 1 KALI (KN1)						KUNJUNGAN NEONATAL 3 KALI (KN LENGKAP)						BAYI BARU LAHIR YANG DILAKUKAN SCREENING HIPOTIROID KONGENITAL					
						L		P		L + P		L		P		L + P		L		P		L + P	
			L	P	L + P	JUMLAH	%	JUMLAH	%	JUMLAH	%	JUMLAH	%	JUMLAH	%	JUMLAH	%	JUMLAH	%	JUMLAH	%	JUMLAH	%
1	2	3	4	5	6	7	8	9	10	11	12	13	14	15	16	17	18	19	20	21	22	23	24
1	SAMARINDA ULU	JUANDA	222	221	443	222	100.0	220	99.5	442	99.8	221	99.5	219	99.1	440	99.3	26	11.7	22	10.0	48	10.8
JUMLAH (KAB/KOTA)			222	221	443	222	100.0	220	99.5	442	99.8	221	99.5	219	99.1	440	99.3	26	11.7	22	10.0	48	10.8

Sumber: (sebutkan)

TABEL 39

**BAYI BARU LAHIR MENDAPAT IMD* DAN PEMBERIAN ASI EKSKLUSIF PADA BAYI < 6 BULAN MENURUT KECAMATAN DAN PUSKESMAS
KABUPATEN/KOTA SAMARINDA
TAHUN 2025**

NO	KECAMATAN	PUSKESMAS	BAYI BARU LAHIR			BAYI USIA < 6 BULAN		
			JUMLAH	MENDAPAT IMD		JUMLAH	DIBERI ASI EKSKLUSIF	
				JUMLAH	%		JUMLAH	%
1	2	3	4	5	6	7	8	9
1	SAMARINDA ULU	PUSKESMAS JUANDA	114	114	100.0	230	209	90.9
JUMLAH (KAB/KOTA)			114	114	100.0	230	209	90.9

Sumber: (sebutkan)

Keterangan: IMD = Inisiasi Menyusui Dini

TABEL 40

**CAKUPAN PELAYANAN KESEHATAN BAYI MENURUT JENIS KELAMIN, KECAMATAN, DAN PUSKESMAS
KABUPATEN/KOTA SAMARINDA
TAHUN 2025**

NO	KECAMATAN	PUSKESMAS	JUMLAH BAYI			PELAYANAN KESEHATAN BAYI					
			L	P	L + P	L		P		L + P	
						JUMLAH	%	JUMLAH	%	JUMLAH	%
1	2	3	4	5	6	7	8	9	10	11	12
1	SAMARINDA ULU	JUANDA	208	208	416	160	76.9	167	80.3	327	78.6
JUMLAH (KAB/KOTA)			208	208	416	160	76.9	167	80	327	78.6

Sumber: (sebutkan)

TABEL 41

**CAKUPAN DESA/KELURAHAN *UNIVERSAL CHILD IMMUNIZATION (UCI)* MENURUT KECAMATAN DAN PUSKESMAS
KABUPATEN/KOTA SAMARINDA
TAHUN 2025**

NO	KECAMATAN	PUSKESMAS	JUMLAH DESA/KELURAHAN	DESA/KELURAHAN <i>UCI</i>	% DESA/KELURAHAN <i>UCI</i>
<i>1</i>	<i>2</i>	<i>3</i>	<i>4</i>	<i>5</i>	<i>6</i>
1	samarinda ulu	juanda	2	2	100.0
JUMLAH (KAB/KOTA)			2	2	100.0

Sumber: (sebutkan)

TABEL 42

CAKUPAN IMUNISASI HEPATITIS B0 (0 -7 HARI) DAN BCG PADA BAYI MENURUT JENIS KELAMIN, KECAMATAN, DAN PUSKESMAS
KABUPATEN/KOTA SAMARINDA
TAHUN 2025

NO	KECAMATAN	PUSKESMAS	JUMLAH LAHIR HIDUP			BAYI DIMUNISASI																							
						HB0									BCG														
						< 24 Jam						1 - 7 Hari						HB0 Total						BCG					
						L		P		L + P		L		P		L + P		L		P		L + P		L		P		L + P	
L	P	L+P	JUMLAH	%	JUMLAH	%	JUMLAH	%	JUMLAH	%	JUMLAH	%	JUMLAH	%	JUMLAH	%	JUMLAH	%	JUMLAH	%	JUMLAH	%	JUMLAH	%	JUMLAH	%			
1	2	3	4	5	6	7	8	9	10	11	12	13	14	15	16	17	18	19	20	21	22	23	24	25	26	27	28	29	30
1	Samarinda Ulu	Puskesmas Juanda	222	221	443		0.0		0.0	0	0.0	10	4.5	15	6.8	25	5.6	10	4.5	15	6.8	25	5.6	214	96.4	210	95.0	424	95.7
JUMLAH (KAB/KOTA)			222	221	443	0	0.0	0	0.0	0	0.0	10	4.5	15	6.8	25	5.6	10	4.5	15	6.8	25	5.6	214	96.4	210	95.0	424	95.7

Sumber: (sebutkan)

TABEL 43

**CAKUPAN IMUNISASI DPT-HB-Hib 3, POLIO 4*, CAMPAK RUBELA, DAN IMUNISASI DASAR LENGKAP PADA BAYI MENURUT JENIS KELAMIN, KECAMATAN, DAN PUSKESMAS
KABUPATEN/KOTA SAMARINDA
TAHUN 2025**

NO	KECAMATAN	PUSKESMAS	JUMLAH BAYI (SURVIVING INFANT)			BAYI DIIMUNISASI																							
						DPT-HB-Hib3						POLIO 4*						CAMPAK RUBELA						IMUNISASI DASAR LENGKAP					
			L		P		L + P		L		P		L + P		L		P		L + P		L		P		L + P				
			JUMLAH	%	JUMLAH	%	JUMLAH	%	JUMLAH	%	JUMLAH	%	JUMLAH	%	JUMLAH	%	JUMLAH	%	JUMLAH	%	JUMLAH	%	JUMLAH	%	JUMLAH	%			
1	2	3	4	5	6	7	8	9	10	11	12	13	14	15	16	17	18	19	20	21	22	23	24	25	26	27	28	29	30
1	Samarinda Ulu	Puskesmas Juanda	208	208	416	215	103.4	310	149.0	525	126.2	215	103.4	310	149.0	525	126.2	103	49.5	214	102.9	317	76.2	214	102.9	202	97.1	416	100.0
JUMLAH (KAB/KOTA)			208	208	416	215	103.4	310	149.0	525	126.2	215	103.4	310	149.0	525	126.2	103	49.5	214	102.9	317	76.2	214	102.9	202	97.1	416	100.0

Sumber: (sebutkan)

Keterangan:

*khusus untuk provinsi DIY, diisi dengan imunisasi IPV dosis ke 3

MR = measles rubella

TABEL 44

**CAKUPAN IMUNISASI LANJUTAN DPT-HB-Hib 4 DAN CAMPAK RUBELA 2 PADA ANAK USIA DIBAWAH DUA TAHUN (BADUTA)
MENURUT JENIS KELAMIN, KECAMATAN, DAN PUSKESMAS
KABUPATEN/KOTA SAMARINDA
TAHUN 2025**

NO	KECAMATAN	PUSKESMAS	JUMLAH BADUTA			BADUTA DIIMUNISASI											
						DPT-HB-Hib4						CAMPAK RUBELA 2					
			L		P		L + P		L		P		L + P				
			L	P	L+P	JUMLAH	%	JUMLAH	%	JUMLAH	%	JUMLAH	%	JUMLAH	%	JUMLAH	%
1	2	3	4	5	6	7	8	9	10	11	12	13	14	15	16	17	18
1	Samarinda Ulu	Puskesmas Juanda	401	387	788	318	79.3	245	63.3	563	71.4	318	79.3	245	63.3	563	71.4
JUMLAH (KAB/KOTA)			401	387	788	318	79.3	245	63.3	563	71.4	318	79.3	245	63.3	563	71.4

Sumber: (sebutkan)

TABEL 45

**CAKUPAN PEMBERIAN VITAMIN A PADA BAYI DAN ANAK BALITA MENURUT KECAMATAN DAN PUSKESMAS
KABUPATEN/KOTA SAMARINDA
TAHUN 2025**

NO	KECAMATAN	PUSKESMAS	BAYI 6-11 BULAN			ANAK BALITA (12-59 BULAN)			BALITA (6-59 BULAN)		
			JUMLAH BAYI	MENDAPAT VIT A		JUMLAH	MENDAPAT VIT A		JUMLAH	MENDAPAT VIT A	
				S	%		S	%		S	%
1	2	3	4	5	6	7	8	9	10	11	12
1	Samarinda Ulu	Puskesmas Juanda	185	178	96.2	1,752	1,627	92.9	1,937	1,805	93.2
JUMLAH (KAB/KOTA)			185	178	96.2	1,752	1,627	92.9	1,937	1,805	93.2

Sumber: (sebutkan)

Keterangan: Pelaporan pemberian vitamin A dilakukan pada Februari dan Agustus, maka perhitungan bayi 6-11 bulan yang mendapat vitamin A dalam setahun dihitung dengan mengakumulasi bayi 6-11 bulan yang mendapat vitamin A di bulan Februari dan yang mendapat vitamin A di bulan Agustus.
Untuk perhitungan anak balita 12-59 bulan yang mendapat vitamin A menggunakan data bulan Agustus.

TABEL 46

**CAKUPAN PELAYANAN KESEHATAN BALITA MENURUT JENIS KELAMIN, KECAMATAN, DAN PUSKESMAS
KABUPATEN/KOTA SAMARINDA
TAHUN 2025**

NO	KECAMATAN	PUSKESMAS	SASARAN BALITA (USIA 0-59 BULAN)	SASARAN ANAK BALITA (USIA 12-59 BULAN)	BALITA MEMILIKI BUKU KIA		BALITA DIPANTAU PERTUMBUHAN DAN PERKEMBANGAN		BALITA DILAYANI SDIDTK		BALITA DILAYANI MTBS	
					JUMLAH	%	JUMLAH	%	JUMLAH	%	JUMLAH	%
1	2	3	4	5	6	7	8	9	10	11	12	13
1	SAMARINDA ULU	JUANDA	1.866	1.450	1.355	72.62	1.355	72.62	1.355	93.45	903	
JUMLAH (KAB/KOTA)			1.866		1.355	#DIV/0!	1.355	72.61521972	1.355	#DIV/0!	903	#DIV/0!

Sumber: (sebutkan)

TABEL 47

**JUMLAH BALITA DITIMBANG MENURUT JENIS KELAMIN, KECAMATAN, DAN PUSKESMAS
KABUPATEN/KOTA SAMARINDA
TAHUN 2025**

NO	KECAMATAN	PUSKESMAS	BALITA								
			JUMLAH SASARAN BALITA (S)			DITIMBANG					
						JUMLAH (D)			% (D/S)		
			L	P	L+P	L	P	L+P	L	P	L+P
1	2	3	4	5	6	7	8	9	10	11	12
1	SAMARINDA ULU	PUSKESMAS JUANDA	886	631	1,517	277	195	472	31.3	30.9	31.1
JUMLAH (KAB/KOTA)			886	631	1,517	277	195	472	31.3	30.9	31.1

Sumber: (sebutkan)

TABEL 48

**STATUS GIZI BALITA BERDASARKAN INDEKS BB/U, TB/U, DAN BB/TB MENURUT KECAMATAN DAN PUSKESMAS
KABUPATEN/KOTA SAMARINDA
TAHUN 2025**

NO	KECAMATAN	PUSKESMAS	JUMLAH BALITA YANG DITIMBANG	BALITA BERAT BADAN KURANG (BB/U)		JUMLAH BALITA YANG DIUKUR TINGGI BADAN	BALITA PENDEK (TB/U)		JUMLAH BALITA YANG DIUKUR	BALITA GIZI KURANG (BB/TB : < -2 s.d -3 SD)		BALITA GIZI BURUK (BB/TB: < -3 SD)	
				JUMLAH	%		JUMLAH	%		JUMLAH	%	JUMLAH	%
1	2	3	4	5	6	7	8	9	10	11	12	13	14
1	Samarinda Ulu	Puskesmas Juanda	4,600	689	15.0	4,600	769	16.7	4,600	292	6.35	23	0.5
JUMLAH (KAB/KOTA)			4,600	689	15.0	4,600	769	16.7	4,600	292	6.3	23	0.5

Sumber: (sebutkan)

TABEL 49

**CAKUPAN PELAYANAN KESEHATAN PESERTA DIDIK SD/MI, SMP/MTS, SMA/MA SERTA USIA PENDIDIKAN DASAR MENURUT KECAMATAN DAN PUSKESMAS
KABUPATEN/KOTA SAMARINDA
TAHUN 2025**

NO	KECAMATAN	PUSKESMAS	PESERTA DIDIK SEKOLAH									USIA PENDIDIKAN DASAR (KELAS 1-9)	SEKOLAH										
			KELAS 1 SD/MI			KELAS 7 SMP/MTS			KELAS 10 SMA/MA				SD/MI			SMP/MTS			SMA/MA				
			JUMLAH PESERTA DIDIK	MENDAPATI PELAYANAN KESEHATAN	%	JUMLAH PESERTA DIDIK	MENDAPATI PELAYANAN KESEHATAN	%	JUMLAH PESERTA DIDIK	MENDAPATI PELAYANAN KESEHATAN	%		JUMLAH	MENDAPATI PELAYANAN KESEHATAN	%	JUMLAH	MENDAPATI PELAYANAN KESEHATAN	%	JUMLAH	MENDAPATI PELAYANAN KESEHATAN	%	JUMLAH	MENDAPATI PELAYANAN KESEHATAN
1	2	3	4	5	6	7	8	9	10	11	12	13	14	15	16	17	18	19	20	21	22	23	24
1	samarinda ulu	Puskesmas Juanda	824	693	84.1	1,003	994	99.1	1,440	1,008	70.0	8202	1814	22.1	5,142	768	14.9	3,060	1,046	34.2	4,057	1,120	27.6
JUMLAH (KAB/KOTA)			824	693	84.1	1,003	994	99.1	1,440	1,008	70.0	8202	1,814	22.1	5,142	768	14.9	3,060	1,046	34.2	4,057	1,120	27.6

Sumber: (sebutkan)

TABEL 50

**PELAYANAN KESEHATAN GIGI DAN MULUT MENURUT KECAMATAN DAN PUSKESMAS
KABUPATEN/KOTA SAMARINDA
TAHUN 2025**

NO	KECAMATAN	PUSKESMAS	PELAYANAN KESEHATAN GIGI DAN MULUT						
			TUMPATAN GIGI TETAP	PENCABUTAN GIGI TETAP	JUMLAH KUNJUNGAN	RASIO TUMPATAN/ PENCABUTAN	JUMLAH KASUS GIGI	JUMLAH KASUS DIRUJUK	% KASUS DIRUJUK
1	2	3	4	5	6	7	8	9	10
1	Samarinda Ulu	Juanda	238	170	1,774	1.4	1,774	256	0.1
JUMLAH (KAB/ KOTA)			238	170	1,774	1.4	1,774	256	0.1

Sumber: (sebutkan)

Keterangan: pelayanan kesehatan gigi meliputi seluruh fasilitas pelayanan kesehatan di wilayah kerja puskesmas

TABEL 51

**PELAYANAN KESEHATAN GIGI DAN MULUT PADA ANAK SD DAN SETINGKAT MENURUT JENIS KELAMIN, KECAMATAN, DAN PUSKESMAS
KABUPATEN/KOTA SAMARINDA
TAHUN 2025**

NO	KECAMATAN	PUSKESMAS	UPAYA KESEHATAN GIGI SEKOLAH (UKGS)																						
			JUMLAH SD/MI	JUMLAH SD/MI DGN SIKAT GIGI MASSAL	%	JUMLAH SD/MI MENDAPAT YAN. GIGI	%	JUMLAH MURID SD/MI			MURID SD/MI DIPERIKSA						MURID SD/MI PERLU PERAWATAN			MURID SD/MI MENDAPAT PERAWATAN					
								L	P	L + P	L	%	P	%	L + P	%	L	P	L + P	L	%	P	%	L + P	%
1	2	3	4	5	6	7	8	9	10	11	12	13	14	15	16	17	18	19	20	21	22	23	24	25	26
1	Samarinda Ulu	Juanda	12	2	16.7	12	100.0	2,521	2,332	4,853	2,521	100.0	2,332	100.0	4,853	100.0	1,986	4,212	6,198	76	3.8	124	2.9	200	3.2
JUMLAH (KAB/ KOTA)			12	2	16.7	12	100.0	2,521	2,332	4,853	2,521	100.0	2,332	100.0	4,853	100.0	1,986	4,212	6,198	76	3.8	124	2.9	200	3.2

Sumber: (sebutkan)

TABEL 52

**PELAYANAN KESEHATAN USIA PRODUKTIF MENURUT JENIS KELAMIN, KECAMATAN, DAN PUSKESMAS
KABUPATEN/KOTA SAMARINDA
TAHUN 2025**

NO	KECAMATAN	PUSKESMAS	PENDUDUK USIA 15-59 TAHUN														
			JUMLAH			MENDAPAT PELAYANAN SKRINING KESEHATAN SESUAI STANDAR						BERISIKO					
						LAKI-LAKI		PEREMPUAN		LAKI-LAKI + PEREMPUAN		LAKI-LAKI		PEREMPUAN		LAKI-LAKI + PEREMPUAN	
			LAKI-LAKI	PEREMPUAN	LAKI-LAKI + PEREMPUAN	JUMLAH	%	JUMLAH	%	JUMLAH	%	JUMLAH	%	JUMLAH	%	JUMLAH	%
1	2	3	4	5	6	7	8	9	10	11	12	13	14	15	16	17	18
1	Samarinda Ulu	Juanda	9,428	9,387	18,815	2,731	29.0	3,885	41.4	6,616	35.2	1,148	42.0	1,450	37.3	2,598	39.3
JUMLAH (KAB/KOTA)			9,428	9,387	18,815	2,731	29.0	3,885	41.4	6,616	35.2	1,148	42.0	1,450	37.3	2,598	39.3

Sumber: (sebutkan)

TABEL 53

**CALON PENGANTIN (CATIN) MENDAPATKAN LAYANAN KESEHATAN MENURUT JENIS KELAMIN, KECAMATAN, DAN PUSKESMAS
KABUPATEN/KOTA SAMARINDA
TAHUN 2025**

NO	KECAMATAN	PUSKESMAS	JUMLAH CATIN TERDAFTAR DI KUA ATAU LEMBAGA AGAMA LAINNYA			CATIN MENDAPATKAN LAYANAN KESEHATAN						CATIN PEREMPUAN ANEMIA		CATIN PEREMPUAN GIZI KURANG	
			LAKI-LAKI	PEREMPUAN	LAKI-LAKI + PEREMPUAN	LAKI-LAKI		PEREMPUAN		LAKI-LAKI + PEREMPUAN		JUMLAH	%	JUMLAH	%
						JUMLAH	%	JUMLAH	%	JUMLAH	%				
1	2	3	4	5	6	7	8	9	10	11	12	15	16	15	16
1	Samarinda Ulu	Juanda	136	143	279	136	100.0	143	100.0	279	100.0	7	4.9	26	18.2
JUMLAH (KAB/KOTA)			136	143	279	136	100.0	143	100.0	279	100.0	7	4.9	26	18.2

Sumber: (sebutkan)

TABEL 54

**CAKUPAN PELAYANAN KESEHATAN USIA LANJUT MENURUT JENIS KELAMIN, KECAMATAN, DAN PUSKESMAS
KABUPATEN/KOTA SAMARINDA
TAHUN 2025**

NO	KECAMATAN	PUSKESMAS	USIA LANJUT (60TAHUN+)								
			JUMLAH			MENDAPAT SKRINING KESEHATAN SESUAI STANDAR					
			L	P	L+P	L	%	P	%	L+P	%
1	2	3	4	5	6	7	8	9	10	11	12
1	Samarinda Ulu	Puskesmas Juanda	944	1,068	2,012	305	32.3	452	42.3	757	37.6
JUMLAH (KAB/KOTA)			944	1,068	2,012	305	32.3	452	42.3	757	37.6

Sumber: (sebutkan)

TABEL 55

**PUSKESMAS YANG MELAKSANAKAN KEGIATAN PELAYANAN KESEHATAN KELUARGA
KABUPATEN/KOTA SAMARINDA
TAHUN 2025**

NO	KECAMATAN	PUSKESMAS	PUSKESMAS									
			MELAKSANAKAN KELAS IBU HAMIL	MELAKSANAKAN ORIENTASI P4K	MELAKSANAKAN KELAS IBU BALITA	MELAKSANAKAN KELAS SDIDTK	MELAKSANAKAN MTBS	MELAKSANAKAN KEGIATAN KESEHATAN REMAJA	MELAKSANAKAN PENJARINGAN KESEHATAN KELAS 1	MELAKSANAKAN PENJARINGAN KESEHATAN KELAS 7	MELAKSANAKAN PENJARINGAN KESEHATAN KELAS 10	MELAKSANAKAN PENJARINGAN KESEHATAN KELAS 1, 7, 10
1	2	3	4	5	6	7	8	9	10	11	12	13
1	SAMARINDA ULU	JUANDA	6 kelas (24kali)		1	0	1	0	13 sekolah	12 sekolah	11 sekoah	36 sekolah
JUMLAH (KAB/KOTA)			0	0	0	0	0	0	0	0	0	0
PERSENTASE			0.0	0.0	0.0	0.0	0.0	0.0	0.0	0.0	0.0	0.0

Sumber:
catatan: diisi dengan tanda "v"

TABEL 56

**JUMLAH TERDUGA TUBERKULOSIS, KASUS TUBERKULOSIS, KASUS TUBERKULOSIS ANAK,
MENURUT JENIS KELAMIN, KECAMATAN, DAN PUSKESMAS DAN FASYANKES LAINNYA
KABUPATEN/KOTA SAMARINDA
TAHUN 2025**

NO	KECAMATAN	PUSKESMAS DAN FASYANKES LAINNYA	JUMLAH TERDUGA TUBERKULOSIS YANG MENDAPATKAN PELAYANAN SESUAI STANDAR	JUMLAH SEMUA KASUS TUBERKULOSIS					KASUS TUBERKULOSIS ANAK 0-14 TAHUN
				LAKI-LAKI		PEREMPUAN		LAKI-LAKI + PEREMPUAN	
				JUMLAH	%	JUMLAH	%		
1	2	3	4	5	6	7	8	9	10
1	Samarinda Ulu	Juanda	621	52	62.7	31	37.3	83	4
JUMLAH (KAB/KOTA)			621	52	62.7	31	37.3	83	4
JUMLAH TERDUGA TUBERKULOSIS			621						
% ORANG TERDUGA TUBERKULOSIS (TBC) MENDAPATKAN PELAYANAN TUBERKULOSIS SESUAI STA						100.0			
PERKIRAAN INSIDEN TUBERKULOSIS (DALAM ABSOLUT)								168	
CAKUPAN PENEMUAN KASUS TUBERKULOSIS (%)								49.4	
CAKUPAN PENEMUAN KASUS TUBERKULOSIS ANAK (%)									19.8

Sumber:SITB..... (sebutkan)

Keterangan: Jumlah pasien adalah seluruh pasien tuberkulosis yang ada di wilayah kerja puskesmas tersebut termasuk pasien yang ditemukan di RS, BBKPM/BPKPM/BP4, Lembaga Pemasarakatan, Rumah Tahanan, Dokter Praktek Mandiri, Klinik dll
Fasankes lainnya : rumah sakit pemerintah, Rumah sakit swasta, BBKPM/BKPM/BP4, klinik, dokter praktek mandiri (DPM), lapas/ rutan

TABEL 57

**ANGKA KESEMBUHAN DAN PENGOBATAN LENGKAP SERTA KEBERHASILAN PENGOBATAN TUBERKULOSIS SENSITIF OBAT (SO) MENURUT JENIS KELAMIN, KECAMATAN, DAN PUSKESMAS
KABUPATEN/KOTA SAMARINDA
TAHUN 2025**

NO	KECAMATAN	PUSKESMAS DAN FASYANKES LAINNYA	JUMLAH KASUS TUBERKULOSIS PARU TERKONFIRMASI BAKTERIOLOGIS YANG DITEMUKAN DAN DIOBATI ^{*)}			JUMLAH SEMUA KASUS TUBERKULOSIS YANG DITEMUKAN DAN DIOBATI ^{*)}			ANGKA KESEMBUHAN (CURE RATE) TUBERKULOSIS PARU TERKONFIRMASI BAKTERIOLOGIS						ANGKA PENGOBATAN LENGKAP (COMPLETE RATE) SEMUA KASUS TUBERKULOSIS						ANGKA KEBERHASILAN PENGOBATAN (SUCCESS RATE/SR) SEMUA KASUS TUBERKULOSIS						JUMLAH KEMATIAN SELAMA PENGOBATAN TUBERKULOSIS	
			L	P	L + P	L	P	L + P	LAKI-LAKI		PEREMPUAN		LAKI-LAKI + PEREMPUAN		LAKI-LAKI		PEREMPUAN		LAKI-LAKI + PEREMPUAN		LAKI-LAKI		PEREMPUAN		LAKI-LAKI + PEREMPUAN		JUMLAH	%
									JUMLAH	%	JUMLAH	%	JUMLAH	%	JUMLAH	%	JUMLAH	%	JUMLAH	%	JUMLAH	%	JUMLAH	%	JUMLAH	%		
1	Samarinda Ulu	Juanda	15	10	25	52	31	83	15	100.0	10	100.0	25	100.0	33	63.5	17	54.8	50	60.2	48	92.3	27	87.1	75	90.4	3	3.6
JUMLAH (KAB/KOTA)			15	10	25	52	31	83	15	100.0	10	100.0	25	100.0	33	63.5	17	54.8	50	60.2	48	92.3	27	87.1	75	90.4	3	3.6

Sumber:SITB..... (sebutkan)

Keterangan:

^{*)} Kasus Tuberkulosis ditemukan, diobati dan dilaporkan berdasarkan kohort yang sama dari kasus penemuan kasus yang dinilai kesembuhan dan pengobatan lengkap

Jumlah pasien adalah seluruh pasien Tuberkulosis yang ada di wilayah kerja puskesmas tersebut termasuk pasien yang ditemukan di RS, BBKPM/BKPM/BP4, Lembaga Pemasarakatan, Rumah Tahanan, Dokter Praktek Mandiri, Klinik dll

Fasankes lainnya : rumah sakit pemerintah, Rumah sakit swasta, BBKPM/BKPM/BP4, klinik, dokter praktek mandiri (DPM), lapas/ rutan

TABEL 58

**PENEMUAN KASUS PNEUMONIA BALITA MENURUT JENIS KELAMIN, KECAMATAN, DAN PUSKESMAS
KABUPATEN/KOTA
TAHUN 2025**

NO	KECAMATAN	PUSKESMAS	JUMLAH BALITA	BALITA BATUK ATAU KESUKARAN BERNAPAS			PERKIRAAN PNEUMONIA BALITA	REALISASI PENEMUAN PENDERITA PNEUMONIA PADA BALITA							BATUK BUKAN PNEUMONIA				
				JUMLAH KUNJUNGAN	DIBERIKAN TATALAKSANA STANDAR (DIHITUNG NAPAS / LIHAT TDDK*)	PERSENTASE YANG DIBERIKAN TATALAKSANA STANDAR		PNEUMONIA		PNEUMONIA BERAT		JUMLAH			%	L	P	L + P	
								L	P	L	P	L	P	L + P					
1	2	3	4	5	6	7	8	9	10	11	12	13	14	15	16	17	18	19	
1	Samarinda Ulu	Juanda	3,024	505	534	105.7	0	0	0	0	0	0	0	0	0	#DIV/0!	978	866	1,844
JUMLAH (KAB/KOTA)			3,024	505	534	105.7	0	0	0	0	0	0	0	0	0	#DIV/0!	978	866	1,844
Prevalensi pneumonia pada balita (%)																			
Jumlah Puskesmas yang melakukan tatalaksana Standar minimal 60%							1												
Persentase Puskesmas yang melakukan tatalaksana standar minimal 60%							100.0%												

Sumber: (sebutkan)

Keterangan:

* TDDK = tarikan dinding dada ke dalam

Jumlah kasus adalah seluruh kasus yang ada di wilayah kerja puskesmas tersebut termasuk kasus yang ditemukan di RS

Persentase perkiraan kasus pneumonia pada balita berbeda untuk setiap provinsi, sesuai hasil riskesdas

The screenshot shows a PDF document from the Indonesian Ministry of Health (KEMENTERIAN KESEHATAN RI) titled "DAFTAR ANGGA PERIKSAAN KASUS PNEUMONIA BALITA". The document contains a table with columns for "NO", "PROVINSI", "PERIKSAAN MASA", "NO", "KABUPATEN", and "PERIKSAAN MASA". The table lists data for various provinces and regencies, including Aceh, Sumatera Utara, Sumatera Barat, Riau, Jambi, Sumatera Selatan, Bengkulu, Lampung, Kepulauan Bangka Belitung, Kepulauan Riau, DKI Jakarta, Jawa Barat, Jawa Tengah, D I Yogyakarta, Jawa Timur, Bali, and NISDAL. The total number of examinations is listed as 335.

NO	PROVINSI	PERIKSAAN MASA	NO	KABUPATEN	PERIKSAAN MASA
1	Aceh	441	18	Nias Tenggara	438
2	Sumatera Utara	236	18	Nias Tenggara Timur	428
3	Sumatera Barat	334	21	Kanaranan Barat	212
4	Riau	247	21	Kanaranan Tengah	427
5	Jambi	231	22	Kanaranan Selatan	603
6	Sumatera Selatan	341	23	Kanaranan Timur	238
7	Bengkulu	100	24	Sumatera Utara	248
8	Lampung	222	25	Sumatera Tengah	810
9	Kepulauan Bangka Belitung	600	26	Sumatera Selatan	330
10	Kepulauan Riau	330	27	Sumatera Tenggara	334
11	DKI Jakarta	424	28	Dovotoko	434
12	Jawa Barat	400	29	Sumatera Barat	438
13	Jawa Tengah	300	30	Maka	334
14	D I Yogyakarta	432	31	Maha Utara	230
15	Jawa Timur	440	32	Papa Barat	238
16	Bali	430	33	Papa	230
17	Bali	200	34	Kanaranan Barat	238
NISDAL					335

TABEL 59

**JUMLAH KASUS HIV MENURUT JENIS KELAMIN DAN KELOMPOK UMUR
KABUPATEN/KOTA SAMARINDA
TAHUN 2025**

NO	KELOMPOK UMUR	KASUS H I V			
		L	P	L+P	PROPORSI KELOMPOK UMUR
1	2	3	4	5	6
1	≤ 4 TAHUN	1	0	1	0.1
2	5 - 14 TAHUN	0	1	1	0.1
3	15 - 19 TAHUN	73	29	102	11.9
4	20 - 24 TAHUN	199	91	290	33.8
5	25 - 49 TAHUN	215	216	431	50.3
6	≥ 50 TAHUN	20	12	32	3.7
JUMLAH (KAB/KOTA)		508	349	857	
PROPORSI JENIS KELAMIN		59.3	40.7		
Jumlah estimasi orang dengan risiko terinfeksi HIV					857
Jumlah orang dengan risiko terinfeksi HIV yang mendapatkan pelayanan sesuai					857
Persentase orang dengan risiko terinfeksi HIV mendapatkan pelayanan deteksi					100.0

Sumber: SIHA 2.1 (sebutkan)

Keterangan: Jumlah kasus adalah seluruh kasus baru yang ada di wilayah kerja puskesmas tersebut termasuk kasus yang ditemukan di RS

TABEL 60

**PRESENTASE ODHIV BARU MENDAPATKAN PENGOBATAN MENURUT KECAMATAN DAN PUSKESMAS
KABUPATEN/KOTA SAMARINDA
TAHUN 2025**

NO	KECAMATAN	PUSKESMAS	ODHIV BARU DITEMUKAN	ODHIV BARU DITEMUKAN DAN MENDAPAT PENGOBATAN ARV	PERSENTASE ODHIV BARU MENDAPAT PENGOBATAN ARV
<i>1</i>	<i>2</i>	<i>3</i>	<i>4</i>	<i>5</i>	<i>6</i>
1	SAMARINDA ULU	PUSKESMAS JUANDA	13	13	100
JUMLAH (KAB/KOTA)			13	13	100%

Sumber: SIHA 2.1 (sebutkan)

TABEL 61

**KASUS DIARE YANG DILAYANI MENURUT JENIS KELAMIN, KECAMATAN, DAN PUSKESMAS
KABUPATEN/KOTA SAMARINDA
TAHUN 2025**

NO	KECAMATAN	PUSKESMAS	JUMLAH PENDUDUK	JUMLAH TARGET PENEMUAN		DIARE									
						DILAYANI				MENDAPAT ORALIT				MENDAPAT ZINC	
						SEMUA UMUR		BALITA		SEMUA UMUR		BALITA		BALITA	
						JUMLAH	%	JUMLAH	%	JUMLAH	%	JUMLAH	%	JUMLAH	%
1	2	3	4	5	6	7	8	9	10	11	12	13	14	15	16
1	Samarinda Ulu	Puskesmas Juanda	30,587	826	510	301	36.4	81	15.9	301	100.0		0.0		0.0
JUMLAH (KAB/KOTA)			30,587	826	510	301	36.4	81	15.9	301	100.0	0	0.0	0	0.0
ANGKA KESAKITAN DIARE PER 1.000 PENDUDUK				270	843										

Sumber: (sebutkan)

Ket: - Jumlah kasus adalah seluruh kasus yang ada di wilayah kerja puskesmas tersebut termasuk kasus yang ditemukan di RS

- Persentase perkiraan jumlah kasus diare yang datang ke fasyankes besarnya sesuai dengan perkiraan daerah, namun jika tidak tersedia maka menggunakan perkiraan 10% dari perkiraan jumlah penderita untuk semua umur dan 20% untuk balita

TABEL 62

**DETEKSI DINI HEPATITIS B PADA IBU HAMIL MENURUT KECAMATAN DAN PUSKESMAS
KABUPATEN/KOTA SAMARINDA
TAHUN 2025**

NO	KECAMATAN	PUSKESMAS	JUMLAH IBU HAMIL	JUMLAH IBU HAMIL DIPERIKSA			% BUMIL DIPERIKSA	% BUMIL REAKTIF
				REAKTIF	NON REAKTIF	TOTAL		
1	2	3	4	5	6	7	8	9
1	SAMARINDA ULU	PUSKESMAS JUAND	209	3	206	209	100	1.44
JUMLAH (KAB/KOTA)			209	3	206	209	100	1.44

Sumber: (sebutkan)

TABEL 63

**JUMLAH BAYI YANG LAHIR DARI IBU REAKTIF HBsAg dan MENDAPATKAN HBIG
KABUPATEN/KOTA SAMARINDA
TAHUN 2025**

NO	KECAMATAN	PUSKESMAS	JUMLAH BAYI YANG LAHIR DARI IBU HBsAg Reaktif	JUMLAH BAYI YANG LAHIR DARI IBU HBsAg REAKTIF MENDAPAT HBIG					
				< 24 Jam		≥ 24 Jam		TOTAL	
				JUMLAH	%	JUMLAH	%	JUMLAH	%
1	2	3	4	5	6	7	8	9	10
1	SAMARINDA ULU	PUSKESMAS JUANDA	1	1	100	0	0.0	1	100
JUMLAH (KAB/KOTA)			1	1	100	0	0.0	1	100

Sumber: (sebutkan)

TABEL 64

**KASUS BARU KUSTA MENURUT JENIS KELAMIN, KECAMATAN, DAN PUSKESMAS
KABUPATEN/KOTA SAMARINDA
TAHUN 2025**

NO	KECAMATAN	PUSKESMAS	KASUS BARU									
			PAUSI BASILER (PB)/ KUSTA KERING			MULTI BASILER (MB)/ KUSTA BASAH			PB + MB			
			L	P	L+P	L	P	L+P	L	P	L+P	
1	2	3	4	5	6	7	8	9	10	11	12	
1	Samarinda Ulu	Juanda	0	0	0	0	0	0	0	0	0	0
JUMLAH (KAB/KOTA)			0	0	0	0	0	0	0	0	0	0
PROPORSI JENIS KELAMIN			#DIV/0!	#DIV/0!		#DIV/0!	#DIV/0!		#DIV/0!	#DIV/0!		
ANGKA PENEMUAN KASUS BARU (NCDR/NEW CASE DETECTION RATE) PER 100.000 PENDUDUK									0.0	0.0	0.0	

Sumber: (sebutkan)

TABEL 65

**KASUS BARU KUSTA CACAT TINGKAT 0, CACAT TINGKAT 2, PENDERITA KUSTA ANAK<15 TAHUN,
MENURUT KECAMATAN DAN PUSKESMAS
KABUPATEN/KOTA SAMARINDA
TAHUN 2025**

NO	KECAMATAN	PUSKESMAS	KASUS BARU							
			PENDERITA KUSTA	CACAT TINGKAT 0		CACAT TINGKAT 2		PENDERITA KUSTA ANAK <15 TAHUN		PENDERITA KUSTA ANAK<15 TAHUN DENGAN CACAT TINGKAT 2
				JUMLAH	%	JUMLAH	%	JUMLAH	%	
1	2	3	4	5	6	7	8	9	10	11
1	Samarinda Ulu	Juanda	0	0	#DIV/0!	0	#DIV/0!	0	#DIV/0!	0
JUMLAH (KAB/KOTA)			0	0	#DIV/0!	0	#DIV/0!	0	#DIV/0!	0
ANGKA CACAT TINGKAT 2 PER 1.000.000 PENDUDUK						0.0				

Sumber: (sebutkan)

TABEL 66

**JUMLAH KASUS TERDAFTAR DAN ANGKA PREVALENSI PENYAKIT KUSTA MENURUT TIPE/JENIS, USIA, KECAMATAN, DAN PUSKESMAS
KABUPATEN/KOTA SAMARINDA
TAHUN 2025**

NO	KECAMATAN	PUSKESMAS	KASUS TERDAFTAR									
			PAUSI BASILER/KUSTA KERING			MULTI BASILER/KUSTA BASAH			JUMLAH			
			ANAK	DEWASA	TOTAL	ANAK	DEWASA	TOTAL	ANAK	DEWASA	TOTAL	
1	2	3	4	5	6	7	8	9	10	11	12	
1	Samarinda Ulu	Juanda	0	0	0	0	0	0	0	0	0	0
JUMLAH (KAB/KOTA)			0	0	0	0	0	0	0	0	0	0
ANGKA PREVALENSI PER 10.000 PENDUDUK												0.0

Sumber: (sebutkan)

TABEL 67

**PENDERITA KUSTA SELESAI BEROBAT (RELEASE FROM TREATMENT/RFT) MENURUT TIPE, KECAMATAN, DAN PUSKESMAS
KABUPATEN/KOTA SAMARINDA
TAHUN 2025**

NO	KECAMATAN	PUSKESMAS	KUSTA (PB)			KUSTA (MB)		
			TAHUN 2024	TAHUN 2023	RFT RATE PB (%)	TAHUN 2023	RFT RATE MB (%)	
			JML PENDERITA BARU ^a	JML PENDERITA RFT		JML PENDERITA BARU ^b	JML PENDERITA RFT	
1	2	3	4	5	6	7	8	9
1	Samarinda Ulu	Juanda	0	0	#DIV/0!	0	0	#DIV/0!
JUMLAH (KAB/KOTA)			0	0	#DIV/0!	0	0	#DIV/0!

Sumber: (sebutkan)

Keterangan :

- a = Penderita kusta PB merupakan penderita pada kohort yang sama, yaitu diambil dari penderita baru yang masuk dalam kohort yang sama 1 tahun sebelumnya, misalnya: untuk mencari RFT rate tahun 2021, maka dapat dihitung dari penderita baru tahun 2020 yang menyelesaikan pengobatan tepat waktu
- b= Penderita kusta MB merupakan penderita pada kohort yang sama, yaitu diambil dari penderita baru yang masuk dalam kohort yang sama 2 tahun sebelumnya, misalnya: untuk mencari RFT rate tahun 2021, maka dapat dihitung dari penderita baru tahun 2019 yang menyelesaikan pengobatan tepat waktu

TABEL 68

**JUMLAH KASUS AFP (NON POLIO) MENURUT KECAMATAN DAN PUSKESMAS
KABUPATEN/KOTA SAMARINDA
TAHUN 2025**

NO	KECAMATAN	PUSKESMAS	JUMLAH PENDUDUK <15 TAHUN	JUMLAH KASUS AFP (NON POLIO)
<i>1</i>	<i>2</i>	<i>3</i>	<i>4</i>	<i>5</i>
1	SAMARINDA ULU	JUANDA		0
JUMLAH (KAB/KOTA)			0	0
AFP RATE (NON POLIO) PER 100.000 PENDUDUK USIA < 15 TAHUN				0.0

TIDAK DITEMUKAN KASUS AFP (NON POLIO) TAHUN 2025

Sumber: (sebutkan)

Keterangan: Jumlah kasus adalah seluruh kasus yang ada di wilayah kerja puskesmas tersebut termasuk kasus yang ditemukan di RS

TABEL 69

**JUMLAH KASUS PENYAKIT YANG DAPAT DICEGAH DENGAN IMUNISASI (PD3) MENURUT JENIS KELAMIN, KECAMATAN, DAN PUSKESMAS
KABUPATEN/KOTA SAMARINDA
TAHUN 2025**

NO	KECAMATAN	PUSKESMAS	JUMLAH KASUS PD3I																	
			DIFTERI				PERTUSIS			TETANUS NEONATORUM				HEPATITIS B			SUSPEK CAMPAK			
			JUMLAH KASUS			MENINGGA				JUMLAH KASUS			MENINGGA	JUMLAH KASUS						
			L	P	L+P	L	L	P	L+P	L	P	L+P	L	L	P	L+P	L	P	L+P	
1	2	3	4	5	6	7	8	9	10	11	12	13	14	15	16	17	18	19	20	
1	SAMARINDA ULU	JUANDA	0	0	0	0	0	0	0	0	0	0	0	0	0	0	0	4	3	7
JUMLAH (KAB/KOTA)			0	0	0	0	0	0	0	0	0	0	0	0	0	0	0	4	3	7
CASE FATALITY RATE (%)						0.0							0.0							
INCIDENCE RATE SUSPEK CAMPAK																	2.5	1.9	4.4	

Sumber: (sebutkan)

TABEL 70

**KEJADIAN LUAR BIASA (KLB) DI DESA/KELURAHAN YANG DITANGANI < 24 JAM
KABUPATEN/KOTA SAMARINDA
TAHUN 2025**

NO	KECAMATAN	PUSKESMAS	KLB DI DESA/KELURAHAN		
			JUMLAH	DITANGANI <24 JAM	%
1	2	3	4	5	6
1	SAMARINDA ULU	JUANDA	1	1	100.0
JUMLAH (KAB/KOTA)			1	1	100.0

KLB Keracunan makanan di SMPIT Cordova, bulan oktober

Sumber: (sebutkan)

TABEL 71

JUMLAH PENDERITA DAN KEMATIAN PADA KLB MENURUT JENIS KEJADIAN LUAR BIASA (KLB)
KABUPATEN/KOTA SAMARINDA
TAHUN 2025

NO	JENIS KEJADIAN LUAR BIASA	YANG TERSERANG		WAKTU KEJADIAN (TANGGAL)			JUMLAH PENDERITA			KELOMPOK UMUR PENDERITA												JUMLAH KEMATIAN			JUMLAH PENDUDUK TERANCAM			ATTACK RATE (%)			CFR (%)							
		JUMLAH KEC	JUMLAH DESA/KEL	DIKETAHUI	MULAI	AKHIR	L	P	L+P	0-4	5-9	10-14	15-19	20-24	25-29	30-34	35-39	40-44	45-49	50-54	55-59	60-64	65-69	70+	L	P	L+P	L	P	L+P	L	P	L+P	L	P	L+P		
																																					11	12
1	KERACUNAN MAKANAN	1	1	29/10/2025	30/10/2025	02/11/2025	49	5	54	0	0	0	0	0	51	3	0	0	0	0	0	0	0	0	0	0	0	0	0	138	118	256	35.5	4.2	21.1	0.0	0.0	0.0

Sumber: (sebutkan)

TABEL 72

**KASUS DEMAM BERDARAH DENGUE (DBD) MENURUT JENIS KELAMIN, KECAMATAN, DAN PUSKESMAS
KABUPATEN/KOTA SAMARINDA
TAHUN 2025**

NO	KECAMATAN	PUSKESMAS	DEMAM BERDARAH DENGUE (DBD)								
			JUMLAH KASUS			MENINGGAL			CFR (%)		
			L	P	L+P	L	P	L+P	L	P	L+P
1	2	3	4	5	6	7	8	9	10	11	12
1	SAMARINDA ULU	JUANDA	18	15	33	0	0	0	0.0	0.0	0.0
JUMLAH KASUS (KAB/KOTA)			18	15	33	0	0	0	0.0	0.0	0.0
ANGKA KESAKITAN DBD PER 100.000 PENDUD			20.7								

Sumber: (sebutkan)

Keterangan: Jumlah kasus adalah seluruh kasus yang ada di wilayah kerja puskesmas tersebut termasuk kasus yang ditemukan di RS

TABEL 73

**KESAKITAN DAN KEMATIAN AKIBAT MALARIA MENURUT JENIS KELAMIN, KECAMATAN, DAN PUSKESMAS
KABUPATEN/KOTA SAMARINDA
TAHUN 2025**

NO	KECAMATAN	PUSKESMAS	MALARIA																
			SUSPEK	KONFIRMASI LABORATORIUM			% KONFIRMASI LABORATORIUM	POSITIF			PENGOBATAN STANDAR	% PENGOBATAN STANDAR	MENINGGAL			CFR			
				MIKROSKOPIS	DIAGNOSTIC	TOTAL		L	P	L+P			L	P	L+P	L	P	L+P	
1	2	3	4	5	6	7	8	9	10	11	12	13	14	15	16	17	18	19	
1	SAMARINDA ULU	JUANDA	0	0	0	0	#DIV/0!	0	0	0	0	0	#DIV/0!	0	0	0	#DIV/0!	#DIV/0!	#DIV/0!
JUMLAH (KAB/KOTA)			0	0	0	0	#DIV/0!	0	0	0	0	#DIV/0!	0	0	0	#DIV/0!	#DIV/0!	#DIV/0!	
ANGKA KESAKITAN (ANNUAL PARASITE INCIDENCE) PER 1.000 PENDUDUK			0.0																

Sumber: (sebutkan)

Ket: Jumlah kasus adalah seluruh kasus yang ada di wilayah kerja puskesmas tersebut termasuk kasus yang ditemukan di RS

TABEL 74

**PENDERITA KRONIS FILARIASIS MENURUT JENIS KELAMIN, KECAMATAN, DAN PUSKESMAS
KABUPATEN/KOTA SAMARINDA
TAHUN 2025**

NO	KECAMATAN	PUSKESMAS	PENDERITA KRONIS FILARIASIS														
			KASUS KRONIS TAHUN SEBELUMNYA			KASUS KRONIS BARU DITEMUKAN			KASUS KRONIS PINDAH			KASUS KRONIS MENINGGAL			JUMLAH SELURUH KASUS KRONIS		
			L	P	L+P	L	P	L+P	L	P	L+P	L	P	L+P	L	P	L+P
1	2	3	4	5	6	7	8	9	10	11	12	13	14	15	16	17	18
1	Samarinda Ulu	Puskesmas Juanda			0			0			0			0	0	0	0
JUMLAH (KAB/KOTA)			0	0	0	0	0	0	0	0	0	0	0	0	0	0	0

Sumber: (sebutkan)

Keterangan : Jumlah kasus adalah seluruh kasus yang ada di wilayah kerja puskesmas tersebut termasuk kasus yang ditemukan di RS

TABEL 75

**PELAYANAN KESEHATAN PENDERITA HIPERTENSI MENURUT JENIS KELAMIN, KECAMATAN, DAN PUSKESMAS
KABUPATEN/KOTA SAMARINDA
TAHUN 2025**

NO	KECAMATAN	PUSKESMAS	JUMLAH ESTIMASI PENDERITA HIPERTENSI BERUSIA \geq 15 TAHUN			MENDAPAT PELAYANAN KESEHATAN					
			LAKI-LAKI	PEREMPUAN	LAKI-LAKI + PEREMPUAN	LAKI-LAKI		PEREMPUAN		LAKI-LAKI + PEREMPUAN	
						JUMLAH	%	JUMLAH	%	JUMLAH	%
1	2	3	4	5	6	7	8	9	10	11	12
1	Samarinda Ulu	Puskesmas Juanda	3,804	3,900	7,704	775	20.4	1,050	26.9	1,825	23.7
JUMLAH (KAB/KOTA)			3,804	3,900	7,704	775	20.4	1,050	26.9	1,825	23.7

Sumber: (sebutkan)

TABEL 76

**PELAYANAN KESEHATAN PENDERITA DIABETES MELITUS (DM) MENURUT KECAMATAN DAN PUSKESMAS
KABUPATEN/KOTA SAMARINDA
TAHUN 2025**

NO	KECAMATAN	PUSKESMAS	JUMLAH PENDERITA DM	PENDERITA DM YANG MENDAPATKAN PELAYANAN KESEHATAN SESUAI STANDAR	
				JUMLAH	%
1	2	3	4	5	6
1	Samarinda Ulu	Puskesmas Juanda	876	793	90.5
JUMLAH (KAB/KOTA)			876	793	90.5

Sumber: (sebutkan)

TABEL 77

**CAKUPAN DETEKSI DINI KANKER LEHER RAHIM DENGAN METODE IVA DAN KANKER PAYUDARA DENGAN PEMERIKSAAN KLINIS (SADANIS)
MENURUT KECAMATAN DAN PUSKESMAS
KABUPATEN/KOTA SAMARINDA
TAHUN 2025**

NO	KECAMATAN	PUSKESMAS	PUSKESMAS MELAKSANAKAN KEGIATAN DETEKSI DINI IVA & SADANIS*	PEREMPUAN USIA 30-50 TAHUN	PEMERIKSAAN IVA		PEMERIKSAAN SADANIS		IVA POSITIF		CURIGA KANKER LEHER RAHIM		KRIOTERAPI		IVA POSITIF DAN CURIGA KANKER LEHER RAHIM DIRUJUK		TUMOR/BENJOLAN		CURIGA KANKER PAYUDARA		TUMOR DAN CURIGA KANKER PAYUDARA DIRUJUK		
					JUMLAH	%	JUMLAH	%	JUMLAH	%	JUMLAH	%	JUMLAH	%	JUMLAH	%	JUMLAH	%	JUMLAH	%	JUMLAH	%	JUMLAH
1	Samarinda Ulu	Juanda	1	52	52	100.0	52.0	100.0	1	1.9	0	0.0	0	0.0	0	0.0	0	0.0	0	0.0	0	0.0	#DIV/0!
JUMLAH (KAB/KOTA)				52	52	100.0	52	1.0	1	1.9	0	0.0	0	0.0	0	0.0	0	0.0	0	0.0	0	0.0	#DIV/0!

Sumber: (sebutkan)

Keterangan: IVA: Inspeksi Visual dengan Asam asetat

* diisi dengan checklist (V)

TABEL 78

**PELAYANAN KESEHATAN ORANG DENGAN GANGGUAN JIWA (ODGJ) BERAT MENURUT KECAMATAN DAN PUSKESMAS
KABUPATEN/KOTA SAMARINDA
TAHUN 2025**

NO	KECAMATAN	PUSKESMAS	SASARAN ODGJ BERAT	PELAYANAN KESEHATAN ODGJ BERAT										MENDAPAT PELAYANAN KESEHATAN	
				SKIZOFRENIA			PSIKOTIK AKUT			TOTAL			JUMLAH	%	
				0-14 th	15 - 59 th	≥ 60 th	0-14 th	15 - 59 th	≥ 60 th	0-14 th	15 - 59 th	≥ 60 th			
1	2	3	4	5	6	7	8	9	10	11	12	13	14	15	
1	Samarinda ulu	Puskesmas Juanda	33		32	1					0	32	1	33	100.0
JUMLAH (KAB/KOTA)			33	0	32	1	0	0	0	0	32	1	33	100.0	

Sumber: (sebutkan)

Tabel 79 a

**10 PENYAKIT TERBANYAK PADA PASIEN RAWAT JALAN MENURUT BAB ICD-X DI PUSKESMAS
KABUPATEN/KOTA SAMARINDA
TAHUN 2025**

No	ICD-X	Golongan Sebab Sakit	Pasien Baru			Total Jumlah Kunjungan
			Laki-laki	Perempuan	Jumlah	
(1)	(4)	(5)	(6)	(7)	(8)	(9)
1	J00, J02, J06.9	ISPA	1,195	1,154	2,349	2,349
2	I10	HIPERTENSI	893	1,441	2,334	2,334
3	E11, E11.8	DIABETES MELITUS	400	558	958	958
4	K30	DISPEPSIA	236	577	813	813
5	A09	DIARE	116	141	257	257
6	M79.1	NYERI OTOT	84	162	246	246
7	K04.0	RADANG SARAF GIGI	78	143	221	221
8	E78	DISLIPIDEMIA (GANGGUAN LEMAK DARAH)	65	124	189	189
9	E78.0	KOLESTEROL TINGGI	38	93	131	131
10	K08.3	AKAR GIGI TERTAHAN	31	77	108	108
J u m l a h			3,136	4,470	7,606	7,606

Sumber: Direktorat Jenderal Kesehatan Lanjutan, 2025

Tabel 79 b

**10 PENYAKIT TERBANYAK PADA PASIEN RAWAT INAP MENURUT BAB ICD-X DI RUMAH SAKIT
KABUPATEN/KOTA SAMARINDA
TAHUN 2025**

No	ICD-X	Golongan Sebab Sakit	JUMLAH PASIEN			Pasien Mati	CFR (%)
			Laki-laki	Perempuan	Jumlah		
(1)	(4)	(5)	(6)	(7)	(8)	(9)	(10)
1	-	-	-	-	-	-	-
2							
3							
4							
5							
6							
7							
8							
9							
10							
Jumlah			-	-	-	-	#DIV/0!

Sumber: Direktorat Jenderal Kesehatan Lanjutan, 2025

Lampiran 79 c

**10 PENYAKIT DENGAN FATALITAS TERBESAR PADA PASIEN RAWAT INAP DI RUMAH SAKIT
KABUPATEN/KOTA SAMARINDA
TAHUN 2025**

No	ICD X	PENYAKIT DENGAN KEMATIAN TERBANYAK	JUMLAH KEMATIAN	JUMLAH PASIEN	CFR
<i>(1)</i>	<i>(2)</i>	<i>(3)</i>	<i>(4)</i>	<i>(5)</i>	<i>(6)</i>
1	-	-	-	-	-
2					
3					
4					
5					
6					
7					
8					
9					
10					

Sumber: Direktorat Jenderal Kesehatan Lanjutan, 2025

TABEL 80

**MENURUT KECAMATAN DAN PUSKESMAS
KABUPATEN/KOTA SAMARINDA
TAHUN 2025**

NO	KECAMATAN	PUSKESMAS	JUMLAH DESA/ KELURAHAN	JUMLAH SARANA AIR MINUM	SARANA AIR MINUM YANG DIAWASI/ DIPERIKSA KUALITAS AIR MINUMNYA SESUAI STANDAR (AMAN)	
					JUMLAH	%
1	2	3	4	5	6	7
1	Samarinda Ulu	Juanda	2			
2	Samarinda Ulu	Juanda	Air Hitam	0	0	#DIV/0!
0		0	Gunung Kelua	0	0	#DIV/0!
JUMLAH (KAB/KOTA)			0	0	0	#DIV/0!

Sumber: (sebutkan)

TABEL 81

**JUMLAH KEPALA KELUARGA DENGAN AKSES TERHADAP FASILITAS SANITASI MENURUT KECAMATAN DAN PUSKESMAS
KABUPATEN/KOTA SAMARINDA
TAHUN 2025**

NO	PUSKESMAS	KECAMATAN	NAMA DESA/KELURAHAN	JUMLAH KK	JUMLAH KK PENGGUNA												KK DENGAN AKSES TERHADAP FASILITAS SANITASI		
					AKSES SANITASI AMAN	%	AKSES SANITASI LAYAK SENDIRI	%	AKSES LAYAK BERSAMA	%	AKSES BELUM LAYAK	%	BABS TERTUTUP	%	BABS TERBUKA	%	JUMLAH	%	
1	2	3	4	5	6	7=6/5*100	8	9=8/5*100	10	11=10/5*100	12	13=12/5*100	14	15=14/5*100	16=5-6-8-10-12-14	17=16/5*100	18=8+8+10+12+14	19=18/5*100	
1	Juanda	Samarinda	Air Hitam	5355	5355	100	0	0	0	0	0	0	0	0	0	0	0	5355	100
2	0	0	Gunung Kelua	4555	4555	100	0	0	0	0	0	0	0	0	0	0	0	4555	100
JUMLAH				9910	9910		0		0		0		0		0		0	4555	100

Sumber: (sebutkan)

Keterangan : KK = Kepala Keluarga, SBS = Stop Buang Air Besar Sembarangan

TABEL 82

**SANITASI TOTAL BERBASIS MASYARAKAT (STBM) MENURUT KECAMATAN DAN PUSKESMAS
KABUPATEN/KOTA SAMARINDA
TAHUN 2025**

NO	PUSKESMAS	KECAMATAN	NAMA DESA/ KELURAHAN	JUMLAH KK	SANITASI TOTAL BERBASIS MASYARAKAT (STBM)										
					KK STOP BABS (SBS)		KK CUCI TANGAN PAKAI SABUN (CTPS)		KK PENGELOLAAN AIR MINUM DAN MAKANAN RUMAH TANGGA (PAMMRT)		KK PENGELOLAAN SAMPAH RUMAH TANGGA (PSRT)		KK PENGELOLAAN AIR LIMBAH DOMESTIK RUMAH TANGGA (PALDRT)		DESA/KELURA HAN 5 PILAR STBM
					JUMLAH	%	JUMLAH	%	JUMLAH	%	JUMLAH	%	JUMLAH	%	JUMLAH
1	2	3	4	5	6	7=6/5*100	8	9=8/5*100	10	11=10/5*100	12	13=12/5*100	14	15=14/5*100	Jika 75% (CTPS, PAMMRT dan PSRT) dan jika 30%
1	Samarinda Ulu	Puskesmas Juanda	#REF!	2	5355	267750	5355	100	5091	95.07002801	5078	94.8272642	5070	94.67787115	
2	0	0	#REF!	4555	4555	#REF!	4555	100	4442	97.51920966	4436	97.3874863	4433	97.32162459	
JUMLAH															
PRESENTASE DESA/KELURAHAN 5 PILAR STBM															#DIV/0!

Sumber: (sebutkan)

TABEL 83

**PERSENTASE TEMPAT DAN FASILITAS UMUM(TFU) YANG DILAKUKAN PENGAWASAN SESUAI STANDAR MENURUT KECAMATAN DAN PUSKESMAS
KABUPATEN/KOTA SAMARINDA
TAHUN 2025**

NO	KECAMATAN	PUSKESMAS	TFU TERDAFTAR					TFU YANG DILAKUKAN PENGAWASAN SESUAI STANDAR (IKL)									
			SEKOLAH		PUSKESMAS	PASAR	TOTAL	SARANA PENDIDIKAN				PUSKESMAS		PASAR		TOTAL	
			SD/MI	SMP/MTs				SD/MI		SMP/MTs		Σ	%	Σ	%	Σ	%
					Σ	%	Σ	%	Σ	%	Σ						
1	2	3	4	5	6	7	8	9	10	11	12	13	14	15	16	17	18
1	Air hitam	0	6	4	1	0	11	6	100.0	4	100	1	100.0	-	#DIV/0!	11	100
2	gunung kelua	#REF!	6	4	1	0	11	6	100.0	4	100	1	100.0	-	#DIV/0!	11	100
JUMLAH (KAB/KOTA)			12	8	2	0	22	12	100.0	8	100	2	100.0	0	#DIV/0!	22	100

Sumber: (sebutkan)

TABEL 84

**PERSENTASE TEMPAT PENGELOLAAN PANGAN (TPP) YANG MEMENUHI SYARAT KESEHATAN MENURUT KECAMATAN
KABUPATEN/KOTA SAMARINDA
TAHUN 2025**

NO	KECAMATAN	PUSKESMAS	JASA BOGA			RESTORAN			TPP TERTENTU			DEPOT AIR MINUM			RUMAH MAKAN			KELOMPOK GERAI PANGAN JAJANAN			SENTRA PANGAN JAJANAN/KANTIN			TPP MEMENUHI SYARAT		
			TERDAFTAR	LAIK HSP		TERDAFTAR	LAIK HSP		TERDAFTAR	LAIK HSP		TERDAFTAR	LAIK HSP		TERDAFTAR	LAIK HSP		TERDAFTAR	LAIK HSP		TERDAFTAR	LAIK HSP		TERDAFTAR	TTP Memenuhi Syarat	
				JUMLAH	%		JUMLAH	%		JUMLAH	%		JUMLAH	%		JUMLAH	%		JUMLAH	%		JUMLAH	%		JUMLAH	%
1	2	3	4	5	6	7	8	9	10	11	12	13	14	15	16	17	18	19	20	21	22	23	24	22	23	24
1	Samarinda Ulu	air hitam	12	2	16.67	3	1	33.33	0	0	#DIV/0!	20	13	65.00	52	45	86.54	0	0	#DIV/0!	9	6	66.67	96	67	69.79
2	0	gunung kelua	9	3	33.33	3	2	66.67	0	0	#DIV/0!	19	11	57.89	76	42	55.26	3	2	66.67	6	5	83.33	116	65	56.03
JUMLAH (KAB/KOTA)			21	5	23.81	6	3	50	0	0	#DIV/0!	39	24	61.54	128	87	67.97	3	2	66.67	15	11	73.33	212	132	62.26

Sumber: (sebutkan)

Tabel 79 b

**10 PENYAKIT TERBANYAK PADA PASIEN RAWAT INAP MENURUT BAB ICD-X DI RUMAH SAKIT
KABUPATEN/KOTA SAMARINDA
TAHUN 2025**

No	ICD-X	Golongan Sebab Sakit	JUMLAH PASIEN			Pasien Mati	CFR (%)
			Laki-laki	Perempuan	Jumlah		
(1)	(4)	(5)	(6)	(7)	(8)	(9)	(10)
1	-	-	-	-	-	-	-
2							
3							
4							
5							
6							
7							
8							
9							
10							
J u m l a h			-	-	-	-	#DIV/0!

Sumber: Direktorat Jenderal Kesehatan Lanjutan, 2025

Lampiran 79 c

**10 PENYAKIT DENGAN FATALITAS TERBESAR PADA PASIEN RAWAT INAP DI RUMAH SAKIT
KABUPATEN/KOTA SAMARINDA
TAHUN 2025**

No	ICD X	PENYAKIT DENGAN KEMATIAN TERBANYAK	JUMLAH KEMATIAN	JUMLAH PASIEN	CFR
<i>(1)</i>	<i>(2)</i>	<i>(3)</i>	<i>(4)</i>	<i>(5)</i>	<i>(6)</i>
1	-	-	-	-	-
2					
3					
4					
5					
6					
7					
8					
9					
10					

Sumber: Direktorat Jenderal Kesehatan Lanjutan, 2025

TABEL 80

**PERSENTASE SARANA AIR MINUM YANG DIAWASI/DIPERIKSA KUALITAS AIR MINUMNYA SESUAI STANDAR
KABUPATEN/KOTA SAMARINDA
TAHUN 2025**

NO	KECAMATAN	PUSKESMAS	JUMLAH DESA/ KELURAHAN	JUMLAH SARANA AIR MINUM	SARANA AIR MINUM YANG DIAWASI/ DIPERIKSA KUALITAS AIR MINUMNYA SESUAI STANDAR (AMAN)	
					JUMLAH	%
1	2	3	4	5	6	7
1	Samarinda Ulu	Juanda	2			
2	Samarinda Ulu	Juanda	Air Hitam	0	0	#DIV/0!
0		0	Gunung Kelua	0	0	#DIV/0!
JUMLAH (KAB/KOTA)			0	0	0	#DIV/0!

Sumber: (sebutkan)

TABEL 81

**JUMLAH KEPALA KELUARGA DENGAN AKSES TERHADAP FASILITAS SANITASI MENURUT KECAMATAN DAN PUSKESMAS
KABUPATEN/KOTA SAMARINDA
TAHUN 2025**

NO	PUSKESMAS	KECAMATAN	NAMA DESA/KELURAHAN	JUMLAH KK	JUMLAH KK PENGGUNA												KK DENGAN AKSES TERHADAP FASILITAS SANITASI		
					AKSES SANITASI AMAN	%	AKSES SANITASI LAYAK SENDIRI	%	AKSES LAYAK BERSAMA	%	AKSES BELUM LAYAK	%	BABS TERTUTUP	%	BABS TERBUKA	%	JUMLAH	%	
7	2	3	4	5	6	7=6/5*100	8	9=8/5*100	10	11=10/5*100	12	13=12/5*100	14	15=14/5*100	16=5-6-8-10-12-14	17=16/5*100	18=6+8+10+12+14	19=18/5*100	
1	Juanda	Samarinda	Air Hitam	5355	5355	100	0	0	0	0	0	0	0	0	0	0	0	5355	100
2	0	0	Gunung Kelua	4555	4555	100	0	0	0	0	0	0	0	0	0	0	0	4555	100
JUMLAH				9910	9910		0		0		0		0		0		0		

Sumber: (sebutkan)

Keterangan : KK = Kepala Keluarga, SBS = Stop Buang Air Besar Sembarangan

TABEL 82

**SANITASI TOTAL BERBASIS MASYARAKAT (STBM) MENURUT KECAMATAN DAN PUSKESMAS
KABUPATEN/KOTA SAMARINDA
TAHUN 2025**

NO	PUSKESMAS	KECAMATAN	NAMA DESA/ KELURAHAN	JUMLAH KK	SANITASI TOTAL BERBASIS MASYARAKAT (STBM)										DESA/KELURAHAN 5 PILAR STBM	
					KK STOP BABS (SBS)		KK CUCI TANGAN PAKAI SABUN (CTPS)		KK PENGELOLAAN AIR MINUM DAN MAKANAN RUMAH TANGGA (PAMMRT)		KK PENGELOLAAN SAMPAH RUMAH TANGGA (PSRT)		KK PENGELOLAAN AIR LIMBAH DOMESTIK RUMAH TANGGA (PALDRT)			
					JUMLAH	%	JUMLAH	%	JUMLAH	%	JUMLAH	%	JUMLAH	%		JUMLAH
1	2	3	4	5	6	7=6/5*100	8	9=8/5*100	10	11=10/5*100	12	13=12/5*100	14	15=14/5*100	16= Jika 100% SBS, Jika 75% (CTPS, PAMMRT dan PSRT)	
1	Samarinda Ulu	Puskesmas Juanda	#REF!	2	5355	5355	267750	5355	100	5091	95,07002801	5078	94,8272642	5070	94,67787115	
2	0	0			4555	4555	#REF!	4555	100	4442	97,51920966	4436	97,3874863	4433	97,32162459	
JUMLAH																
PRESENTASE DESA/KELURAHAN 5 PILAR STBM															#DIV/0!	

Sumber: (sebutkan)

TABEL 83

**PERSENTASE TEMPAT DAN FASILITAS UMUM(TFU) YANG DILAKUKAN PENGAWASAN SESUAI STANDAR MENURUT KECAMATAN DAN PUSKESMAS
KABUPATEN/KOTA SAMARINDA
TAHUN 2025**

NO	KECAMATAN	PUSKESMAS	TFU TERDAFTAR					TFU YANG DILAKUKAN PENGAWASAN SESUAI STANDAR (IKL)									
			SEKOLAH		PUSKESMAS	PASAR	TOTAL	SARANA PENDIDIKAN				PUSKESMAS		PASAR		TOTAL	
			SD/MI	SMP/MTs				Σ	%	Σ	%	Σ	%	Σ	%	Σ	%
					9	10	11										
1	2	3	4	5	6	7	8	9	10	11	12	13	14	15	16	17	18
1	Air hitam	0	6	4	1	0	11	6	100,0	4	100	1	100,0	-	#DIV/0!	11	100
2	gunung kelua	#REF!	6	4	1	0	11	6	100,0	4	100	1	100,0	-	#DIV/0!	11	100
JUMLAH (KAB/KOTA)			12	8	2	0	22	12	100,0	8	100	2	100,0	0	#DIV/0!	22	100

Sumber: (sebutkan)

TABEL 84

**PERSENTASE TEMPAT PENGELOLAAN PANGAN (TPP) YANG MEMENUHI SYARAT KESEHATAN MENURUT KECAMATAN
KABUPATEN/KOTA SAMARINDA
TAHUN 2025**

NO	KECAMATAN	PUSKESMAS	JASA BOGA			RESTORAN			TPP TERTENTU			DEPOT AIR MINUM			RUMAH MAKAN			KELOMPOK GERAI PANGAN JAJANAN			SENTRA PANGAN JAJANAN/KANTIN			TPP MEMENUHI SYARAT		
			TERDAFTAR	LAIK HSP		TERDAFTAR	LAIK HSP		TERDAFTAR	LAIK HSP		TERDAFTAR	LAIK HSP		TERDAFTAR	LAIK HSP		TERDAFTAR	LAIK HSP		TERDAFTAR	LAIK HSP		TERDAFTAR	TPP Memenuhi Syarat	
				JUMLAH	%		JUMLAH	%		JUMLAH	%		JUMLAH	%		JUMLAH	%		JUMLAH	%		JUMLAH	%		JUMLAH	%
1	Samarinda Ulu	air hitam	12	2	16,67	3	1	33,33	0	0	#DIV/0!	20	13	65,00	52	45	86,54	0	0	#DIV/0!	9	6	66,67	96	67	69,79
2	0	gunung kelua	9	3	33,33	3	2	66,67	0	0	#DIV/0!	19	11	57,89	76	42	55,26	3	2	66,67	6	5	83,33	116	65	56,03
JUMLAH (KAB/KOTA)			21	5	23,81	6	3	50	0	0	#DIV/0!	39	24	61,54	128	87	67,97	3	2	66,67	15	11	73,33	212	132	62,26

Sumber: (sebutkan)